

REGION[®]

Empresa Periodística

Suplemento periódico de la edición N° 1.534
Abril de 2023 - INPI N° 1983083
Director Propietario: Gerardo Yanés

Vendimia Pampeana en Casa de Piedra



En febrero de este año heladas tardías arruinaron cosechas destinadas a la producción vitivinícola en casi todo el país, pero por las características geoclimáticas del Área Bajo Riego de La Pampa, en el Polo Productivo de Casa de Piedra, la Vendimia Pampeana se desarrolló normalmente...

La Pampa, primera productora de cloruro de sodio en Argentina



Los indígenas ya consumían sal pampeana, cuando en 1668 los españoles descubrieron el gran yacimiento de Macachín, año que marca un hito en la historia de la sal en la Provincia ya que blancos e indios amigos compartieron las "Salinas Grandes de Hidalgo"...

PRODUCIR

SUPLEMENTO DE INDUSTRIA & PRODUCCION



EXPO PyMEs'23



Más de 80 mil personas en una renovada y exitosa edición



EN 25 DE MAYO

6ta Muestra de la Producción del Secano y Bajo Riego

Intendente Abel Abeldaño: Este nuevo record de público y expositores es gracias al trabajo en equipo desde la Municipalidad, junto a productores, instituciones y la población en general que siempre nos apoya.



SIEMPRE JUNTO A LA PRODUCCION LA INDUSTRIA Y EL AGRO

NEUMATICOS SPINETTO MULTIMARCAS

Av. Spinetto 352 - Santa Rosa
Telefax: (02954) 42-7992143-6729
neumaservi@cpenet.com.ar

• AUTOMÓVILES • CAMIONES
• AGRÍCOLAS • VIALES

• Alineación y Balanceo
Computarizado
• Reparación de Tren
Delantero y Frenos
Repuestos



YOKOHAMA

BFGoodrich

MICHELIN

Continental

DUNLOP

HANKOOK

BRIDGESTONE

GOODYEAR

PIRELLI

Firestone

fate



aberTecno[®]

TECNOLOGÍA EN ABERTURAS

Eficiencia energética

Por su diseño y construcción, las aberturas de aberTecno, permiten el máximo aislamiento térmico, disminuyendo el consumo de energía.

Pérdida de energía

Normalmente, las pérdidas de calor y frío en nuestras casas se producen en el techo, las juntas, cristales y perfiles de ventanas, las puertas, el suelo y las paredes.

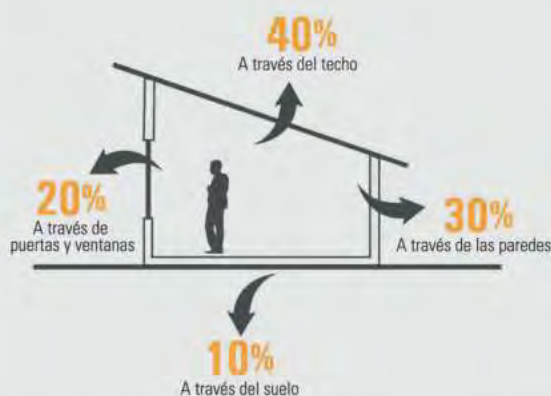

Por esta razón, a la hora de elegir una ventana, es muy importante optar por la más eficiente energéticamente, que tenga el tamaño adecuado y que cumpla con las funciones que necesitamos.

Son ventanas que ayudan a contener y conservar el calor dentro de la vivienda, evitando que entre el viento, el frío/calor y la lluvia. Al mismo tiempo, permiten que la energía natural se mantenga dentro del hogar, sin perder temperatura, cuidando el uso excesivo de la calefacción/refrigeración.

Las Ventanas Eficientes poseen una etiqueta que fue desarrollada por IRAM a pedido de la Subsecretaría de Ahorro y Eficiencia Energética (Ministerio de Energía y Minería), en conjunto con el IRAM, el INTI y diversas cámaras del sector, bajo la norma IRAM 11507-8: etiquetado de eficiencia energética carpintería de obra ventanas exteriores.

Esta etiqueta tiene como objeto, informar al consumidor sobre el comportamiento energético de las ventanas, de acuerdo con parámetros y valores definidos.

Mediante la etiqueta, de uso voluntario, se califica el comportamiento energético a través de un sistema comparativo, compuesto por siete clases de eficiencia energética identificadas con barras de colores y letras en orden alfabético A, B, C, D, E, F y G, donde la letra A y de color verde se adjudica a las carpinterías más eficientes, y la G y de color rojo, a las menos eficientes. Esta calificación se realiza tanto para el período de calefacción como para el de refrigeración en las distintas zonas del país.

01 DISEÑO



Por su diseño y construcción, las Aberturas de ABERTECNO, permiten el Máximo Aislamiento Térmico, disminuyendo el Consumo de Energía.

02 CALIDAD



Las aberturas de PVC ofrecen el máximo aislamiento termoacústico, resistencia al viento, al fuego, estanquidad, seguridad y resistencia al impacto de los agentes químicos y biológicos.

03 TECNOLOGÍA



La Calidad de los Compuestos de PVC, otorgan a los perfiles la mayor resistencia a la corrosión, al envejecimiento y al ataque químico, atmosférico y bacteriológico. No se deforman, mantienen su color y aspecto por años. El continuo crecimiento de ABERTECNO se apoya sobre inversiones constantes en tecnologías de punta.



EXPOPyMEs 2023 CONTÓ CON LA PRESENCIA DE UNAS 80 MIL PERSONAS

Renovada Muestra con gran marco de público

EXPOPyMEs no deja de sorprender en cada edición donde las empresas y el público en general son los protagonistas. Más de 80 mil personas acompañaron las tres jornadas donde brillaron los stands, los espectáculos y las rondas de negocios.

428 stands en total

Organizada por el Gobierno provincial, a través del Ministerio de la Producción junto al Consejo Federal de Inversiones y el acompañamiento del Fideicomiso del Autódromo de La Pampa, la Municipalidad de Toay, ICOMEX y Banco de La Pampa, la exposición contó con 11 experiencias para disfrutar, más de 428 stands, 90 empresas pampeanas participando en rondas de negocios y 10 importadores representado 6 mercados internacionales.

Fernanda González

A su vez, se llevaron a cabo a cupo cubierto, clases de cocina y degustación de productos de



Desde el programa *Compre Pampeano* las empresas contaron con una bonificación especial de tasa de hasta 30 puntos lo que permitió alcanzar 759 acuerdos comerciales por \$ 8.952 millones.

alimentos y vinos. “Realmente estamos muy satisfechos, han sido tres jornadas excelentes, donde se visibilizó la producción pampeana, se realizaron ventas, varias empresas ya para el mediodía del domingo no contaban con productos, se vincularon empresas y el público acompañó cada uno

de los espectáculos”, destacó la ministra Fernanda González. A su vez, la funcionaria recalcó la importancia del programa *Compre Pampeano* que ofreció a los y las expositoras, créditos con una bonificación especial de treinta puntos.

PRODUCIR
SUPLEMENTO DE INDUSTRIA & PRODUCCION

Una producción de:

REGION®
Empresa Periodística

Abril de 2023

La presente publicación es un suplemento periodístico Propiedad Intelectual de REGION® Un puente de comunicación Título N° 1.983.083. Copyright por REGION®. Todos los derechos reservados. Prohibida su reproducción. Directores: Dra. María Martínez y Gerardo Yánes. La dirección no se hace responsable por el contenido o la exactitud de las notas firmadas por personas, empresas, organismos e instituciones ajenas a esta redacción. Diseño, diagramación e impresión: REGION® Empresa Periodística. Impreso en Argentina / Printed in Argentina.

Fuentes informativas:

- Agencia Pampeana de Noticias
- Unión Industrial de La Pampa
- Archivo periodístico de «Semanario REGION®»

Redacción, administración y publicidad: Independencia 195 Santa Rosa, La Pampa - Argentina.
Teléfono Nacional 02954-387800
Phone International 0054-2954-387800
E-mail: info@region.com.ar
Web: www.region.com.ar

Préstamos para Compre Pampeano

Financiamos a empresas y comercios que adquieran productos de **origen pampeano**.

Con tasa de interés bonificada por el Gobierno de La Pampa para:

- Inversión
- Capital de Trabajo
- Unidades integrales de producción/
Proyectos llave en mano

COMPRES ✓
PAMPEANO
MINISTERIO DE LA PRODUCCIÓN

Banco de **La Pampa**

FUE DURANTE LA 9ª EDICIÓN DE EXPOPYMES DESARROLLADA EN EL AUTÓDROMO

Más de \$ 9.000 millones para financiar acuerdos comerciales

El Gobierno provincial a través del Ministerio de la Producción junto al Banco de La Pampa y la Agencia I-Comex ofreció a los expositores y visitantes de Expo-PyMEs, la posibilidad de acceder a líneas de financiamiento con tasa bonificada con el fin de impulsar la comercialización de productos pampeanos en el marco de la exposición. Durante el discurso de inauguración de la mencionada muestra el gobernador Sergio Ziliotto renovó el compromiso de su gestión en trabajar junto al sector productivo “tengan muy en claro que siempre nos van a encontrar a su lado, buscando la mejor alternativa para seguir generando actividad económica y trabajo genuino para así desarrollar a La Pampa armónicamente, con inclusión y con justicia social”.

Compre pampeano

Las herramientas financieras disponibles en el evento: Compre Pampeano, en sus tres propuestas, Tradicional, Unidades Integrales



y Consumo, Línea Energías Renovables y la Línea para Exportadores, tuvieron como objetivo brindar mayor competitividad a las empresas pampeanas para que puedan tener condiciones favorables y mejorar las oportunidades comerciales. Desde este Programa las empresas contaron con una bonificación especial de tasa de hasta 30 puntos lo que permitió alcanzar 759 acuerdos comerciales por \$ 8.952 millones.

El programa creado para mejorar la competitividad de las Pymes de la Provincia, permitió operaciones por solicitantes de hasta \$20 millones en la línea Tradicional (para bienes de capital

y capital de trabajo de empresas radicadas o no en la Provincia), \$50 millones en la línea UIP (para infraestructura llave en mano, naves industriales, instalaciones de engorde, viviendas con destino rural) y hasta \$2 millones en la línea Consumo (para adquisición de bienes destinados a consumidores finales).

Por otro lado, en la “Línea Exportadores” se realizaron acuerdos por \$ 84 millones. En este caso se trató de una herramienta especial para esta Edición de ExpoPyMEs para financiar operaciones comerciales internacionales, destinada a empresas pampeanas exportadoras que participaron

de las rondas de negocios internacionales realizadas durante la muestra. A su vez, en la Línea Energía Renovable se realizaron 24 acuerdos comerciales por \$ 365 millones, que permitirán la adquisición de kits vinculados a las energías renovables, principalmente solar, fabricados por empresas pampeanas.

En el mismo sentido desde el Ministerio de la Producción se creó la Línea Expositores con el fin de contribuir con las más de 420 que participaron del evento en gastos de diseño, armado y traslado de sus respectivos stands. En este caso se recibieron 42 solicitudes por más de \$ 20 millones.

Pinturería Malvicino 29 AÑOS

Proveedor de industrias

- Pinturas Agrícolas e Industriales
- Resina y fibra • Materiales para tornería.
- Aceros trellados 1045-4140.
- Aluminio “Camplo”.
- Chapas de cobre y bronce.
- Caños sin costura hasta 300 mm.
- Bujes de bronce, trellados y centrifugados.

ALUMINIO - GRILON
PINTURAS AGRICOLAS
Pinturería MALVICINO
Plata & Luz S.A.

Telefax: (02302) 42-4315 - Calle 1 Nº 494 - General Pico



Durante la Expo se realizaron casi 200 trámites de documentación, entre DNI, actualizaciones y pasaportes”.

nueva ELECTRÓNICA

CELULARES LIBERADOS - CONVERTORES SMART TV
CARGADORES DE NOTEBOOK - AURICULARES - POTENCIAS
AUDIOPAR - CÁMARAS DE SEGURIDAD - SOPORTES TV
MICRÓFONOS - LUCES LED RGB - CONTROLES REMOTOS

AV. ESPAÑA 788 2954-366050 2954-419440 REDES

Metal-Maq

Proyectos de diseño, fabricación, automatización e instalación.
Mantenimiento de equipos para la industria y el campo.
Servicio de corte plasma y plegados CNC.

Acompañamos a nuestros clientes en cada etapa de sus proyectos, priorizando la calidad y la productividad.

Dirección: E. Lacentra Nº896 - Parque Industrial. General Pico, La Pampa, Argentina.
Teléfonos: 2302-427268 / 2302-660789
Mail: contacto@metal-maq.com - tecnica@metal-maq.com - administracion@metal-maq.com

EXPOPyMEs: el potencial productivo provincial a la vista del público



Gran marco de público tuvo la exposición durante todo el fin de semana en el que se desarrolló, donde hubo espectáculos, talleres de cocina, los stands colmados de público, en tanto que se realizaban Rondas de Negocios internacionales.

“Realmente fueron jornadas más que satisfactorias, donde el público acompañó a las empresas y disfru-

tó de variadas actividades, juegos, sorteos y mucha participación de la gente -sostuvo Nicolás Cavalero, coordinador del evento-, las once experiencias de las carpas temáticas cubrieron los temas de Hábitat; Soluciones para el Agro y la Industria; Bienestar; Sabores de La Pampa; Infancias; Energía; Turismo; Innovación y Conocimiento; Artesanías; Moda y Diseño y Gastronomía”.



La Carpa de Turismo, una de las más visitadas de la Expo, tuvo muy buena asistencia de prestadores de servicios y de municipios de la Provincia.

CARPINTERÍA
DISEÑO



RICHTER
CARPINTERÍA Y DISEÑO

📍 Santiago Álvarez 1756, Santa Rosa, LP. ☎ 02954 68-5728
✉ marioalfredorichter@gmail.com 📱 RICHTER carpintería y diseño





RENE CHIAVON
FERRETERÍA AGROINDUSTRIAL

RODAMIENTOS - BULONERÍA
HERRAMIENTAS - BOSQUE&JARDIN



**REPUESTOS
para el
CAMPO e
INDUSTRIA**







☎ (02954) 560750 ☎ (2954) 442644
📍 Av. Luro 1119, Santa Rosa - ✉ rchiavonsrl@gmail.com - 📱 Rene Chiavon S.R.L.

NUEVAMENTE FUE UNA FIESTA QUE SIGUE CRECIENDO Y SUPERÓ TODAS LAS EXPECTATIVAS

Producción y Turismo a full en 25 de Mayo con la 6ª Muestra

Pasó una nueva “Muestra de la Producción del Secano y Bajo Riego” en 25 de Mayo, con una grilla recargada de artistas y una afluencia de público que superó todas las expectativas, demostrando que el evento se convirtió ya en un lugar de preferencia para el público, artesanos, emprendedores y productores.

Un importante número de personas visitaron el predio del Polideportivo Municipal para disfrutar de dos días de la Muestra Agro-Ganadera, Industrial, Comercial, Gastronómica, de Servicios, Artesanos, Emprendedores y Turismo 2023.

Polo Productivo

25 de Mayo se sigue posicionando como un polo productivo importante dentro de la Provincia, generando empleo, siendo el engranaje para ofrecer a todo el mundo sus productos como los frutos secos, vinos, floricultura, horticultura, forrajes, desarrollo agrícola, cunicultura, producción caprina, energías limpias, ganadería ovina y bobina, todo nace y crece en esta tierra.

Espectaculares shows

Los shows centrales estuvieron a cargo de Huellas del Sur, Mala Espina, Taller Municipal de Folclore, El Entrevero, Huguito Flores, Ahyre, Los Jarillales, Los Menchos Cumbieros, Banda Linda, Nuevas Raíces, Alma Pampa, Los Balsieritos, Solo Tres, Los Compas del Chamamé, Los Chamas de Cristal. El evento fue organizado por la Dirección de Turismo y Producción, en forma conjunta con la Dirección de Cultura, de la Municipalidad de 25 de Mayo y se desarrolló en el predio del Polideportivo Municipal y en el del Club Punto Unido, que por cierto brindaron y contaron con los mejores servicios.

El primer día

El viernes 31 se abrieron las puertas de la muestra, los visitantes observaron, maquinarias, emprendimientos turísticos relevantes, la glosa institucional municipal, la glosa de emprendedores/as, locales, zonales y de varios puntos de la provin-



Claudio Ulman ha sido el hacedor desde 2016 de la Muestra de 25 de Mayo, que resultó ser un destacado éxito provincial que año tras año reúne a vecinos de toda la Comarca, tanto de La Pampa como de Río Negro. En esa tarea, la secretaria de Turismo, Adriana Romero, lo ha acompañado desde la Provincia.

cia, el stand del Banco Pampa, de la Dirección de Turismo, de Radio Municipal, de PCR, de Pamaen, de la Empresa Yal, los corrales con el ganado, caprino y bovino, todo esto en el predio municipal, por su parte, los emprendedores, productores y feriantes, lo hicieron en el predio de Punto Unido.

Variada actividad

Ese día se realizó la jura oficial de animales caprinos, con la presencia de la Facultad de Ciencias Veterinarias de la UNLAP, además de la jura de los lotes de cabra colorada y cabra criolla.

A continuación, se realizó un taller abierto, denominado Cocinado con lo Nuestro, brindado por los chefs, Juan Muñoz y Diego Córdoba. Por la noche llegaron los shows artísticos, con una im-

ponente cantidad de asistentes, que desafío al frío y dijo presente. Pasaron por el escenario, el ballet Huella del Sur, Mala Espina, el Taller Municipal de Folclore, El Entrevero, Huguito Flores “El Super”, que hizo cantar a todo el mundo, Los Menchos Cumbieros, Banda Linda y el cierre con los Balsieritos.

Acto inaugural

El día sábado 1º se efectuó el acto protocolar inaugural, encabezado por el intendente municipal, Abel Abeldaño; junto al secretario de Seguridad, Horacio di Nápoli; la secretaria de Turismo, Adriana Romero; el secretario de Recursos Hídricos, Néstor Lastiri; el secretario de Asuntos Agrarios, Ricardo Baraldi; la directora de Extensión, Virginia Martínez; el subdirector de Agricultura, Hernán Martín; el

delegado ante el COIRCO, Juan Greco; el presidente del Concejo Deliberante, Luis Oga; el intendente de Algarrobo del Águila, Oscar Gatica; además de funcionarios provinciales, municipales, concejales, autoridades educativas, de las fuerzas de seguridad, judiciales, las banderas de ceremonias de los colegios locales.

Corte de cintas y recorrido

Tras el tradicional corte de cintas, comenzó un recorrido explicativo, a cargo del director de Turismo y Producción, Claudio Ulman, junto a varios de los representantes empresariales, productores y prestadores de servicios y los organismos gubernamentales que se extendió hasta el almuerzo.

Luego se realizó una exposición de emprendimientos productivos y en el transcurso de la tarde fue el turno de una Demostración Gastronómica, a cargo de chefs y cocineros locales.

Por último, llegó el cierre de la fiesta, en el escenario se reconoció a cada uno/a de los crianceros, las mujeres de este espacio recibieron una distinción especial y una ovación de los y las presentes.

Entrega de los trofeos a los campeones:

- Categoría Campeón Macho: ejemplar de Jorge Regueira.
- Campeona Hembra: ejemplar de Alberto Parra.
- Campeón Macho Colorado: ejemplar de Mauro Gallego.
- Campeón Chivito de Tempora-



Autoridades y público acompañaron plenamente la Gestión del intendente Abel Abeldaño en su último mandato al frente de la Comuna. “Me voy a casa” dijo, “Pero me quedo en 25, de aquí solo saldré con los pies hacia adelante”.



da: ejemplar de José Hernández
 -Campeón Chivita de Temporada: ejemplar de Rosa Peletay.
 -Mejor Ejemplar de la Muestra: ejemplar de Alberto Parra.

por el público presente, que los despidió con una ovación.

Luego llegó la presentación de Los Compas del Chamamé, ellos con su carisma y su música, hicieron bailar a todo el mundo.

El cierre vino de la mano de los Chamas de Cristal, viejos conocidos, de un recorrido musical y artístico, digno de admirar, fue un cierre a todo ritmo.



Lo más esperado

La frutilla del postre fueron los espectáculos artísticos, el inicio fue con el ballet Alma Pampa, le siguió el grupo Solo Tres, de Santa rosa llegaron con su cancionero folclórico, Los Jarillales, de Catriel lo hizo el ballet, Nuevas Raíces, después se vivió uno de los momentos mas aclamados de la muestra, saltaron al escenario y se lo devoraron, el ballet Malevo, la gente los aplaudió hasta el hartazgo. Posterior a la pausa, el escenario se llenó de magia, con la presentación de Ahyre, interpretando todo su bello repertorio, que fue retribuido con aplausos

Abeldañó y Equipo:

“Nos queda por agradecer a cada área del municipio que colaboró en este evento, sonido y organización en general, a los productores, en ellos y ellas se basa esta muestra, también a los artesanos y emprendedores, empresas, instituciones gubernamentales e intermedias, a la familia de 25 de Mayo, que participó de una excelente fiesta”.



EL DIRECTOR DE TURISMO Y PRODUCCIÓN DE 25 DE MAYO, DESPUÉS DE DOS PERÍODOS CON

Claudio Ulman: "25 yo creo en vos. Creo que me merezco

Claudio Ulman se ha desempeñado como director de Turismo y Producción de la Municipalidad de 25 de Mayo durante los dos períodos de las gestiones del Intendente Abel Abeldaño, quien ya manifestó su decisión de no continuar al frente de la Comuna, tras lo cual ahora es Ulman quien se lanza al frente de la Lista 502 del Partido Justicialista.

Consultado sobre cómo fue su decisión, Ulman nos dijo: "Bueno, la verdad es que Abel tenía conocimiento de que a mí me encantaba la idea en algún momento de poder involucrarme más en la política partidaria. Yo se lo manifesté muchas veces y se fueron dando las condiciones de repente para poder llegar a ser el candidato del Partido Justicialista. Así que para mí es un honor poder representar a un espacio político del que me afilié hace varios años ya y del que me siento identificado. Creo que es un digno espacio para poder luchar por las banderas que pregona, así que estamos con todas las expectativas, con todo el deseo de poder llegar a ese sueño, porque para mí es un sueño poder ser intendente de mi pueblo, es el sueño del pibe, para poder transformar este hermoso lugar desde la mirada del turismo, porque considero que es la mirada más bella que una localidad puede tener, porque habla del hacer desde la cultura, desde el paisaje, desde el encanto que uno quiere lograr para que la gente se siente atraída hacia tu localidad. Entonces creo que el turismo pone una vara alta a cada comunidad y creo que que está buenísimo que sea así".

El arte de gobernar

"25 de Mayo tiene como demanda atender cuestiones estructurales de su desarrollo -comenzó explicando Claudio-, que tienen que ver con el abordaje de la vivienda y con seguir mejorando la infraestructura en general, porque sigue creciendo mucho la localidad. Bien sabemos que la definición de política es el arte de gobernar y quisiera que fuera así, como un arte, no de otra manera, creo que así es como uno lo puede disfrutar, teniendo la seriedad para encarar todo lo que la sociedad demanda, pero teniendo ese aspecto pintoresco

que te brinda la actividad turística y también la producción, que es una cosa fundamental para generar más turismo, más trabajo, en un sector que como bien lo han expresado los productores, es un ámbito que tiene muchas bondades. Todo eso, sumado al desarrollo del emprendedurismo, que también es algo que me moviliza mucho, creo que son condimentos muy buenos si se los acompaña con una mirada abarcativa de nuestra región".

Lograr una Comarca

"A mí me preocupa no solamente mi localidad -explica Ulman-, sino que pienso en nuestra relación -río de por medio- con Colonia Catriel -ciudad rionegrina del otro lado del río Colorado- y con nuestros vecinos del Oeste pampeano. Estamos en camino de constituirnos como una Comarca, aunque todavía cuesta mucho. Nosotros tenemos muy buena relación con Colonia Catriel. La idea es sumar a Puelén y a Casa de Piedra, con quien compartimos muchas cuestiones. Sin olvidar pequeñas delegaciones rionegrinas como Valle Verde y Peñas Blancas, aparte de lógicamente nuestra delegación de Colonia Chica. Con todos ellos debemos generar un proyecto que piense en el abordaje de toda la región nuestra y potenciarnos. Somos dos comunidades petroleras que vivimos muy alejadas de nuestras capitales y que nos cuesta llegar hasta nuestras capitales. Entonces es necesario trabajar para ver como le encontramos la vuelta para potenciarnos, entre hermanos y con todos los recursos que tenemos, poder crear un ida y vuelta".

Puente 25 - Catriel

"Hay proyectos de Nación, de rutas posibles, con recorridos que acompañen todo el trayecto del río Colorado. Alguna vez se habló de un proyecto de Nación en relación con el paso binacional 'Pichachén', el cual nos ayudaría a integrarnos también con la localidad neuquina de Rincón de los Sauces y conectar con el paso hacia Chile, yo creo que hay que pensar en todo ese abordaje para que podamos soñar en grande, porque ese aporte a futuro va a generar mucho desarrollo para nuestra zona.

Como para empezar -anticipa Claudio Ulman-, uno de los prin-



Ulman: "25 yo creo en vos" es una afirmación de que, como conozco sus riquezas, sus bondades, creo que tenemos el potencial para seguir desarrollándolo y creo que soy la persona que se ha preocupado por conocerlo y por divulgarlo y que está más comprometido por su tierra que por cualquier otra cosa".

cipales desafíos que tenemos para poder romper con las dificultades de generar la Comarca, es disponer de un puente que cruce el río de manera directa entre las poblaciones de 25 de Mayo y Catriel, porque estamos cerca, río de por medio, pero la vuelta que hay que dar hoy en día para ir del centro de una localidad a la otra es por el Puente Dique, recorriendo más de 30 kilómetros, es una vuelta grande. La posibilidad de lograr que esta obra de ingeniería la podamos hacer, está. Por supuesto que no me voy a adjudicar la idea porque en el pasado también se ha hablado de esto, no es que uno viene con algo nuevo, el tema es que debe ser una política de Estado. Si yo tengo la posibilidad de llegar a la intendencia, lo del puente va a ser una de las primeras acciones que voy a plantear con mis hermanos de Catriel y también a nivel Provincia y a nivel Nación. Nosotros necesitamos imperativamente un puente que conecte nuestras localidades de Catriel con 25 de Mayo y creo que eso va a generar una fluidez más espontánea que nos va a ayudar a nuestra economía regional, así que el

tema está dentro de nuestro eje de planificación".

Importante recuperación

"Como antes dije -repite Ulman-, hay importantes necesidades de desarrollo de infraestructura en nuestro 25 de Mayo, hay que continuar con eso. El actual intendente Abel Abeldaño hizo una importante recuperación de la infraestructura del Municipio, que estaba en un estado lamentable de edificios, maquinaria y demás, aspectos que son esenciales para poder prestar un servicio a la Comunidad.

Yo creo que estamos en condiciones de poder pisar sobre una base firme y saltar para pegar un buen empujón hacia arriba, invirtiendo en la localidad, invirtiendo en la producción, en el turismo, de forma equilibrada, va a generar que se dinamice la economía y que podamos seguir atendiendo las necesidades de diferentes sectores".

Turismo en la Ruta 151

En cuanto a 'salir al cruce' del turista y de quienes circulan por la zona, se hace necesario una presencia importante en la RN 151 en el cruce interprovincial

ABELDAÑO, SE POSTULA COMO NUEVO INTENDENTE una oportunidad...”

del Puente Dique. Al respecto Claudio Ulman dijo: “Dentro del proyecto de desarrollo turístico que planteamos desde la Dirección Municipal de Turismo y Producción, hablamos de eso, de poder generar la instalación de una Oficina de Turismo en tierras a las que ya tuvimos acceso, donde podamos seguir apostando al desarrollo del Centro Recreativo de los Miradores, que es un espacio muy lindo, un rincón muy hermoso de bardas, río, paisaje, que reúnen un montón de condiciones que hacen del lugar muy apropiado. Y estar en la ruta, con presencia, es primordial en el futuro de 25 de Mayo porque sino siempre vamos a estar lejos de poder captar al turista que pasa por allí, frente al acceso al pueblo, por eso debemos motivarlos para que ingresen”.

Un proyecto ambicioso

“Es un proyecto ambicioso y Dios quiera que le encontremos la vuelta, arrancando primero con lo rústico y después, en la medida que el dinero llegue, poder invertir en muchas ideas que pueden impulsar desarrollo y crecimiento. Tenemos que trabajar en el desarrollo de la costanera y el balneario, una necesidad que la gente nos manifiesta y que es totalmente viable. Además está proyectado el Parque Acuático, que junto a muchas otras cosas que ya están, como el Rincón Cretácico con los dinosaurios, pueden armar un circuito que a la gente le genere interés para ingresar a la localidad y conocer, logrando un recorrido que sea atrayente. Si uno le presenta una propuesta interesante al turista, vendiéndola bien desde nuestra posición en la ruta, con todo el marketing necesario, creo que tiene que ser muy efectivo, pero primero debemos generar las condiciones para que la gente se lleve la mejor impresión”.

Un desafío muy grande

“Todo es un desafío muy grande, pero si logramos llegar el 14 de mayo, luego tenemos varios meses antes de que el intendente actual deje la gestión y hay muchos compañeros que hoy están trabajando, con los que armaremos un equipo para responder a lo que la gente nos demanda, que quieren una renovación generacional, nuevas caras

en la política. Nosotros tratamos de atender esa demanda, pero sin dejar de contar siempre con la sabiduría y el consejo de todos los que quieran acompañarnos.

25 yo creo en vos

El eslogan que usamos para la campaña es muy sentido y dice “25 yo creo en vos”. Es una afirmación de que, como conozco sus riquezas, sus bondades, creo que tenemos el potencial para seguir desarrollándolo y creo que soy la persona que se ha preocupado por conocerlo y por divulgarlo y que está más comprometido por su tierra que por cualquier otra cosa. Creo que eso se siente, se palpa en la gente que me conoce y creo que me merezco una oportunidad de poder demostrar lo que puedo llegar a hacer. En estos años en funciones en la Municipalidad, agarré un sector abandonado y lo pude transformar en un parque para que la gente lo aproveche, la Muestra de la Producción en el Secano y Bajo Riego lleva 6 ediciones y no para de crecer, en espacio, en volumen, en cantidad de personas y también en el corazón de la gente que la visita y que participa. Imagínense si tengo la posibilidad de llegar a la intendencia lo que no voy a hacer...

De lograrlo, claramente es una decisión el seguir apostando al desarrollo productivo. También es una cuestión fundamental el crecimiento de 25 y todo este tiempo que llevo ligándome y conociéndome con los vecinos. Cada día me convengo más de que todo el desarrollo que 25 tiene por delante, debe estar muy ligado a la producción. Tenemos el Ente Provincial del Río Colorado (EPRC), tenemos el Instituto Nacional de Tecnología Agropecuaria (INTA), contamos con un montón de recursos naturales y el acompañamiento de la Provincia, en un buen trabajo en conjunto realizado con el gobernador Ziliotto. Una vez en el Municipio, estoy convencido que vamos a poder lograr cosas que los lugareños hemos soñado y también nuestros colonos desde hace mucho tiempo. Ojalá que en un corto plazo podamos mostrar que lo podemos hacer, que nos den la oportunidad, ganas no faltan” cerró Claudio Ulman, candidato a Intendente de 25 de Mayo.

Como nació la Muestra de la Producción



La primera edición de la Muestra con la iniciativa de exhibir la producción de 25 de Mayo y en especial la de las cabras coloradas se realizó en 2016, a instancias del entonces nuevo funcionario municipal, Claudio Ulman.

Posteriormente ya en el tercer año de la Muestra se logró una faceta más armada y año tras año se han ido incorporando diferentes propuestas.

En sus inicios la Muestra era solo de producción animal, y poco a poco se incorporó la de maquinarias para visibilizar la Producción Bajo Riego. Con esto empezaron a participar los integrantes de la Cámara de Productores, de Servicios Petroleros y se sumó también las demostraciones gastronómicas. Esto generó que distintos productores se fueron interesando y sumando a la propuesta.

La impronta fue mostrar a emprendedores, artesanos e instituciones, que en primera instancia eran sólo de 25 de Mayo y ahora la muestra es 100% pampeana. Otra característica son los shows que se desarrollan durante el fin de semana con números musicales y espectáculos de danza.

La “Muestra de la Producción en el Secano y Bajo Riego” refleja la identidad veinticinqueña

que es muy enriquecedora. Está abierta a los pequeños, medianos y grandes productores. La esencia de este encuentro es visibilizar y exponer el trabajo de cada uno de ellos. De esta forma la Producción se va formalizando y creciendo genuinamente. Más allá de que se realiza la tradicional jura, en las últimas dos ediciones se exhibieron toros y se siguieron ampliando los rubros de producción. Por ejemplo bovinos, equinos, aves, comercios, entre otros, contando con las medidas de sanidad correspondientes para que cada vez pueda ser más amplia.

En las distintas Muestras quedó y queda reflejado la importancia absoluta y vital del Río Colorado, donde cada productor depende de su caudal. Por eso los conflictos con Mendoza en torno al curso de agua ha provocado que la producción se vea afectada de una u otra manera; por lo que es innegable que el río es un recurso fundamental en los procesos productivos.

En la última Muestra de éste 2023, el intendente Abeldaño reconoció públicamente la participación de Ulman desde un primer momento, para alcanzar el éxito que hoy tiene este evento que ya es regional.



LO DIJO EL PRESIDENTE DEL ENTE PROVINCIAL DEL RÍO COLORADO, ENRIQUE SCHMIDT, D

Los pampeanos hemos demostrado conciencia para usar el agua

El Gobierno de La Pampa viene trabajando desde hace 13 años con varias plantaciones y entre ellas, en especial sobre las vides en la Chacra Experimental del Ente Provincial del Río Colorado (EPRC) en Casa de Piedra, para comprobar que, por la heliofanía en esta zona, se mantiene un rango de temperatura ideal, aspecto que fue destacado como noticia a nivel nacional, por no haber sido afectada Casa de Piedra en ninguno de sus cultivos.

Sucedió en febrero de este año, cuando heladas tardías arruinaron cosechas destinadas a la producción vitivinícola en casi todo el país, pero que por las características geoclimáticas de ésta zona del Área Bajo Riego de La Pampa, en el Polo Productivo de Casa de Piedra, la Vendimia Pampeana se desarrolló normalmente, alcanzando los muy buenos rindes del año pasado, virtudes que enólogos y productores de otras provincias elogiaron en oportunidad del reciente lanza-

miento por parte del gobernador Ziliotto, del "Programa de Promoción de Inversiones Casa de Piedra 2023-2028".

Responsables técnicos de la empresa vitivinícola Catena Zapata se lamentaban durante la recorrida en Casa de Piedra, por los malos resultados obtenidos de sus cosechas en Mendoza, mientras que en La Pampa -donde tiene plantaciones y están comprando más tierras-, habían obtenido un muy buen rinde.

Heladas tardías

Al respecto de las heladas, le pedimos entonces al presidente del EPRC, Enrique Schmidt, una explicación del porqué se dió así la situación y nos dijo: "Evidentemente en nuestra región, toda esa influencia que se sintió en otras áreas, acá no llegó debido a ciertas situaciones, ya sean geológicas o por el funcionamiento de las corrientes y los vientos que no permitieron la entrada de esa masa de aire frío. Este resultado no nos extraña ya que



En la Chacra Experimental en Casa de Piedra, en el rinde de vides el Ente ha logrado en otros lugares no ocurre, lo que atrae a productores vitivinícolas de otras provincias que

desde hace años venimos trabajando y ya en varias oportunidades este tema ha afectado a otros lugares y no al nuestro. Si bien en éste 2023 el problema fue más masivo, en Casa de Piedra lo de las heladas nunca hizo efecto, eso es lo que está marcando que la corriente de aire, por una cuestión una u otra, hace que no ingrese ese frío polar y de esa manera los cultivos se mantienen protegidos".

"La cuestión de este año fue tan masiva, que en el otro Polo Productivo, el de 25 de Mayo por ejemplo, la parte de los viñedos sí se vieron afectados, pero todo lo que fue la producción del resto de los cultivos, por el sistema de riego prácticamente no se vieron afectados. Las explicaciones técnicas señalan que esa masa de aire frío fue impedida de llegar a los cultivos ya sea por la presencia del río, la masa de agua, los sistemas de riego u otras circunstancias. Lo cierto es que hemos podido comprobar que el maíz o la producción de verduras en algunos casos se vio un poco afectada en algunos

lugares, pero en otros muchos lugares no. El tema de la masa de agua, en el caso de Casa de Piedra, se relaciona mucho con el lago, aunque en este momento tiene otro volumen de agua, puede ser un factor determinante".

Estudio del CONICET

Hay un estudio pendiente a nivel nacional por parte del CONICET (convenio firmado en 2022 que se realizará durante 5 años), en el que vienen trabajando pero que aún no concluyó. Consultado Schmidt al respecto señaló: "Hay muchos aspectos de esta región en los que ya se viene trabajando en los sistemas de riego -pensando potencialmente en qué puede ocurrir ante estos cambios del funcionamiento de las cuencas- y los resultados que vamos viendo nos ofrece ciertos elementos que ya los estamos utilizando. En primer lugar, porque como conocemos el volumen de agua que usan los cultivos, podemos determinar, de acuerdo al volumen de derrame de agua, cuál es



En febrero de este año heladas tardías arruinaron cosechas destinadas a la producción vitivinícola en casi todo el país, pero por las características geoclimáticas del Área Bajo Riego de La Pampa en el Polo Productivo de Casa de Piedra, la Vendimia Pampeana se desarrolló normalmente.

Potenciamos la pampeanidad



Polo Productivo
Ente Provincial del RÍO COLORADO

DURANTE UNA ENTREVISTA EN LA ZONA

de los ríos de manera racional



cantidad y calidad a la vez, cosa que en de a poco van invirtiendo en La Pampa.

el volumen de superficie que podemos llegar a atender, teniendo en cuenta las nevadas” (que suceden aguas arriba).

“Todos esos elementos nosotros ya los venimos controlando y la idea es año a año poder ir avanzando, porque todos estos elementos hacen que nuestra región resulte muy interesante para el estudio que se está desarrollando desde el CONICET, sobre cuáles van a ser las consecuencias futuras que puedan tener éstos efectos del cambio climático”.

Cantidad y calidad a la vez

“Otras cosa que hemos hecho en cuanto a la transformación de la vitivinicultura, aportando en esto, fue cuando trabajamos con la gente de Catena, precisamente. Me acuerdo cuando empezamos el primer manejo de los viñedos, el mensaje de los enólogos era disminuir el número de racimos para obtener mejor calidad de vinos. Sin embargo, nosotros empezamos a trabajar en ampliar los

rindes y en ver que categoría o qué calidad o potencial de vinos teníamos y comenzamos a encontrar de que a medida que aumentamos el potencial de producción, la calidad no bajaba, es decir que se logró cantidad y calidad a la vez, cosa que en otros lugares no ocurre. Esto fue muy interesante, porque nos dimos cuenta de que en otros lugares no tenían ese principio de trabajo, para ellos no era costumbre, el principio, la regla que tenían establecida, era que tenían que quitar determinados racimos para tener tal potencial en los vinos. En cambio acá nosotros dejamos todo y el potencial de guarda de los vinos sigue siendo importantísimo”.

Bodega Casa de Piedra

La bodega provincial pampena se muestra como una obra impresionante, con muy buena ubicación donde está emplazada, en un lugar alto, desde donde se puede divisar el lago del embalse del Dique que da nombre a la localidad, a la vera de la Ruta Provincial 34, la que el gobernador Ziliotto anunció que pavimentará.



Esta ubicación la beneficia ampliamente desde el punto de vista turístico, siendo accesible llegar y poder visitarla cuando esté terminada, donde está previsto que en un piso alto haya una cara vidriada de la misma, sugiriendo un mirador de características únicas sin duda muy atractivo.



“Lo que presentó el gobernador Sergio Ziliotto en Casa de Piedra es muy atractivo para el inversor” dijo el presidente del EPRC, Enrique Schmidt, en relación al lanzamiento del ‘Programa de Promoción de Inversiones Casa de Piedra 2023-2028’.

“La obra de la Bodega Casa de Piedra se está construyendo en los tiempos que establece el pliego de condiciones -reseñó Schmidt-, esperamos que en nuestra próxima Vendimia Pampeana ya se pueda procesar ahí la producción local, ese es el objetivo por lo menos. También debemos destacar que lo de la Bodega atrajo inversores, ya hay 100 hectáreas de un productor nuevo que estuvo recientemente visitándonos, el cual ya comenzó a hacer los trabajos correspondientes y de las conversaciones quedó pendiente que quieren adquirir otra superficie importante”.

Etiqueta de origen

“El compromiso de la empresa Catena Zapata, por ejemplo, es el de terminar de plantar todo lo que tienen previsto y de la misma manera ocurre con otra importante compañía como es Familia Cassone, quienes este año

van a salir al mercado con vino que llevará la etiqueta Casa de Piedra, según afirmaron, toda la producción que se cosechó ahora ya va a salir con la etiqueta Casa de Piedra” -partida que sería procesada en Gobernador Duval según trascendió-.

Pistachos se dan muy bien

Durante una recorrida por los lotes asignados para la producción de pistachos, hubo inversores que manifestaron su interés, entre ellos algunos de Mendoza dedicados a viñedos. “Es muy interesante todo el tema del pistacho en nuestra zona -enfaticó el presidente del EPRC-, con muy buenos resultados. Es destacable y muy importante toda la inversión que han hecho las firmas que ya están instaladas, con el vivero propio, que genera gran potencial en

(Continúa en página siguiente)



Ente Provincial del
RÍO COLORADO

¡Diversificamos la producción en zona bajo riego!

Producción
MINISTERIO



LA PAMPA
Gobierno en Acción

(Viene de página anterior)

la inversión y en los resultados que nosotros tenemos. De los ensayos previos, el ciclo biológico se completa muy bien, es muy rápido y ahora nos falta saber cuál es el nivel de producción”.

Programa de inversiones...

“Lo que presentó el gobernador Ziliotto en Casa de Piedra es un programa muy interesante y muy atractivo para el inversor -destacó Schmidt-. El trabajo que se ha hecho conjuntamente con el I-COMEX es muy importante, porque son los que se encargaron de elaborar todo este tipo de propuestas porque tienen equipo para eso y a instancias del Gobernador es que se están haciendo todas estas cosas. Yo creo que es muy importante todo el planteamiento y el impulso que le sigue dando el Gobierno Provincial, especialmente en estos momentos, porque son las cosas que estamos necesitando. Que sea licitado todo lo que es el nuevo bombeo de agua para luego seguir trabajando en la ampliación de las otras hectáreas, para las cuales ya hay gente que está interesada y en los próximos



Lanzamiento por parte del gobernador Ziliotto del “Programa de Promoción de Inversiones Casa de Piedra 2023-2028”.

tiempos vamos a tener noticias de nuevas inversiones. Es un programa que ha despertado mucho interés en los inversores que avizoran un futuro excepcional para el Área, que son las cosas que el Gobernador nos viene planteando y nos viene pidiendo desde el primer día. Hay una mirada muy fuerte del Gobernador sobre cómo utilizar y qué hacer con el agua del río Colorado” resumió Enrique Schmidt.

Vendimia Pampeana

Consultado sobre la Vendimia Pampeana y el rendimiento obtenido este año, el presidente del EPRC respondió: “En esta vendimia 2023 se repitieron

los resultados de otros años. En el caso de la Chacra Experimental del Ente ya hemos logrado una estabilidad, hemos alcanzado una meseta y estamos en los valores de repetibilidad todos los años y en el caso de las plantaciones menores, vienen creciendo progresivamente, qué es lo que ha sucedido con Catena y Cassone, que han aumentado mucho de un año al otro. Familia Cassone ha sumado 2.000 kg por hectáreas más y en el caso de Catena Zapata están por encima de los 1.000 kg por hectárea y están muy contentos con los rindes y especialmente con la calidad. O sea que en ese sentido, todos los trabajos que hemos hecho en la provincia de La

Pampa marca que los equipos son serios, acompañados por el INTA en todo esto, toda la gente del EPRC, la Universidad Nacional de La Pampa, es decir que esto marca que hay un desempeño positivo y que es muy serio lo que se está proponiendo a nivel productivo y a nivel de organización como Polo Productivo”.

Conciencia de uso

“Finalmente creo que debemos destacar que ésta es la conciencia que usamos los pampeanos para usar el agua de los ríos, razón por la cual habría que preguntarse ¿y si tuviéramos el agua del Atuel?... ¿Cuál sería la realidad del Oeste Pampeano?...”. Es un interrogante interesante. “Nosotros acá en el Área Bajo Riego de La Pampa tenemos una muestra de cómo se aprovecha bien un curso de agua, usándolo racionalmente. Hay que notar que es muy importante el volumen de agua que usa La Pampa para regar, pero lo hace responsablemente, dejando una porción de la misma para que también Buenos Aires pueda seguir desarrollándose como provincia. Eso es para destacar”, concluyó el presidente del EPRC, Enrique Schmidt.

Los pampeanos convertimos el agua en vino

La Pampa produce un litro de vino por cada 400 de agua; Mendoza precisa más de 1.200 litros de agua para lograrlo. El derroche mendocino es el desierto pampeano.



El Atuel también es pampeano. NO a Portezuelo en manos de Mendoza.



GENERACIÓN DE ELECTRICIDAD SOLAR PARA USOS INDUSTRIALES

“Pastorutti NEORED” presentó las nuevas tecnologías

Pastorutti NEORED presentó en ExpoPyMEs 2023 las nuevas tecnologías en la generación de electricidad solar para usos industriales. Estos sistemas son ideales para aquellas empresas que operan en lugares remotos

sin acceso a la red eléctrica, como en las industrias del petróleo, gas, telecomunicaciones, entre otras.

Sus bajos costos operativos, su eficiencia y su capacidad de adaptación a las más diversas condiciones, hacen que sean los preferidos por las empresas hace más de 30 años en toda la región.

Los módulos fotovoltaicos permiten proyectar, construir e instalar equipos de generación eléctrica solar, de generación híbrida (solar-diesel) y sus diferentes sistemas completos de utilización.

Las ventajas de estas tecnologías son muchas. Por ejemplo, son libres de mantenimiento, no consumen combustible, no tienen



partes en movimiento, su vida útil es superior a los 20 años, resisten condiciones extremas de viento, granizo, temperatura y humedad y, además, no contaminan el ambiente. Son totalmente modulares, lo que permite aumentar la potencia instalada sin interrumpir el funcionamiento del generador y su funcionamiento es totalmente silencioso.

La empresa **Pastorutti Materiales Eléctricos**, liderada por

Néstor Pastorutti y su hijo Franco, quienes estuvieron presentes en ExpoPyMEs 2023, se enorgullece de presentar estas nuevas soluciones de energía limpia y renovable para la industria.

Mayor Información:

- 📍 Av. Circunv. Sur 455
- Av. Circunv. Norte 147
- Mansilla 44
- ☎ Cel: 2954-513737
- 🌐 shop.pastorutti.com
- 📷 📺 pastorutti_neored



ENERGIAS
Renovables

Illuminamos
TUS PROYECTOS

PASTORUTTI | NEORED

MATERIALES ELÉCTRICOS

Casa Central:
Av. Circunvalación Stgo. Marzo Sur 455
02954 43-2208 - 02954 42-3404

Sucursal Iluminación:
Mansilla 44 - 02954 43-8004

📍 shop.pastorutti.com

📞 2954-513737

¡ABRIMOS
NUEVA SUCURSAL!

Circunvalación Santiago Marzo Norte 147

FUNDADA HACE MÁS DE 75 AÑOS POR DON DIEGO ANDRADE

“Transporte El Pampero”, tres generaciones a su servicio

Transporte El Pampero es una empresa bien pampeana, que atesora el trabajo y el esfuerzo de tres generaciones, con más de 75 años de trayectoria en el transporte y distribución de mercaderías generales en nuestra Provincia. Desde su puesta en marcha en 1947, bajo quien inició el camino, Don Diego Andrade, la empresa ha procurado la mejora constante en todos los aspectos, lo que les ha permitido garantizar



a sus clientes la total seguridad y confiabilidad en sus servicios.

El grupo humano que compone la empresa y la experiencia familiar liderando su destino, son su mayor fortaleza.

Transporte El Pampero es una organización en constante crecimiento que se enfoca en la profesionalización de la gestión, manteniendo una real responsabilidad social en las relaciones con sus colaboradores, clientes, proveedores y la comunidad, así como también respetando el medio ambiente.

Esta empresa transportista se compromete a hacer de la calidad de sus productos y servicios la causa del reconocimiento de sus clientes y la razón de ser de la marca, buscando la excelencia en sus acciones. Además, se asegura de que la firma sea símbolo de unidad para su familia.

Transporte El Pampero cuenta con eficientes servicios diarios entre Buenos Aires y Santa Rosa y General Pico, así como también con sedes operativas en distintas ciudades del país. Sus servicios logísticos incluyen la guarda de

documentos, la gestión de stock y logística de insumos, la guarda de muebles y el almacenamiento de mercadería, entre otros.

En la labor diaria emplean tecnología avanzada en sistemas informatizados de administración y gestión de stock, así como también con seguridad las 24hs, cámaras de monitoreo remoto y sistemas contra incendio. Además, sus instalaciones son de alta calidad, con aislación hidrófuga segura, ventilación natural y forzada, piso industrial de alto tránsito y racks en altura para una mejor estiba.



En resumen, **Transporte El Pampero** tiene un compromiso con la calidad y con su responsabilidad social, brindando soluciones logísticas integrales y eficientes para sus clientes.

📍 Parque Industrial Santa Rosa

📞 2954 551010

📞 02954 422510

🌐 transporteelpampero.com.ar

También estamos en  



Encomiendas puerta a puerta

transporteelpampero.com.ar



📞 2954 551010
📞 02954 422510

SE NECESITA EN TODA FÁBRICA Y EMPRESA, EN ESPECIAL LAS DEDICADAS A LA ALIMENTACIÓN

“Stickmar” La limpieza industrial, un factor fundamental

“Las fábricas son lugares de trabajo un tanto especiales, en las que por la naturaleza de las actividades que se llevan a cabo dentro se suele ensuciar bastante, aunque es cierto que esto depende del sector”, comienzan explicando desde **Stickmar**, la empresa pampeana de limpieza e higiene con 15 años de experiencia.

“Por ello, una buena Limpieza Industrial es fundamental para que los establecimientos estén siempre limpios, un tipo de trabajo que tiene poco que ver con el que se hace en una oficina, en donde solo hay polvo y algún papel por el suelo, sino que cuentan con otras exigencias que requiere la ocupación de verdaderos profesionales de la limpieza”, agregan.

Evitar enfermedades

“Muchas de las industrias tienen que ver con la alimentación, por lo que una buena limpieza es garantía de que no van a proliferar microorganismos que puedan contaminar los productos.



En una fábrica de pan, por ejemplo, tanto los suelos, como las paredes y las máquinas tienen que tratarse con productos de limpieza y desinfección profesional que sean inocuos para el ser humano, pero que eliminen toda bacteria.

Prevenir accidentes

Otras industrias que no tienen que ver con la comida pueden generar mucha suciedad, con líquidos que hacen los suelos muy escurridizos, que es algo que

Limpiar en una industria es un proceso distinto que requiere de productos que en muchos casos son muy agresivos, por lo que no los puede manejar cualquiera.

En el caso del sector de la alimentación, quizá estamos ante el más delicado de todos, puesto que hay leyes muy estrictas acerca de qué productos están permitidos y cuáles no”, dicen desde **Stickmar**.

pasa cuando se opera con grasas, aceites industriales, etc. Aquí la limpieza ayuda a que las zonas de trabajo sean seguras, eliminando todo tipo de manchas que pueden terminar con empleados en el suelo, en tanto que se eliminan olores y plagas de insectos

La maquinaria funciona mejor

La suciedad, el polvo en suspensión, los bichos, etc., no son buenos para las máquinas, de forma que un ambiente limpio favorece que duren más tiempo y que se gaste menos en mantenimiento.

Cuanto más precisas sean las máquinas, más importa que el ambiente esté limpio, pues en ese caso hay más posibilidades de que la suciedad les afecte.

Solicite asesoramiento en:

📍 Andrada 46, Santa Rosa

☎ Cel: 2954 543604

🌐 www.stickmar.com.ar

✉ ventas@stickmar.com.ar

También estamos en  

Insumos y herramientas para la limpieza de grandes superficies



Productos
antisépticos, desinfectantes,
limpieza e higiene para HOSPITALES
EMPRESAS - INSTITUCIONES - HOGAR

- Química y herramientas para limpieza
- Higiene de Manos
- Máquinas profesionales
- Equipamiento para baños
- Cosmética para al automotor

stickmar
limpieza e higiene profesional

Proveedor Pampeano de Equipamientos
para Limpieza Profesional

15
Años

Andrada 46 - Santa Rosa - (02954) 429232 / 15-543604 - ventas@stickmar.com.ar - stickmar.com.ar



DESDE 1668 SE CONOCE EN MACACHÍN LAS "SALINAS GRANDES DE HIDALGO"

La Pampa, primera productora de cloruro de sodio de Argentina

Entre la variedad de minerales que tiene la Provincia, la sal se destaca, ya que La Pampa es la primera productora de cloruro de sodio en el país, siendo el mayor yacimiento el de "Salinas Grandes de Hidalgo" en la localidad de Macachín.

Sal Común

Los indígenas ya consumían sal pampeana, cuando en 1668 los españoles descubrieron el gran yacimiento de Macachín, año que marca un hito en la historia de la sal en la Provincia ya que blancos e indios amigos compartieron las "Salinas Grandes de Hidalgo".

Hasta ese momento la sal se transportaba en barco desde España y era destinada para conservar carnes permitiendo el mantenimiento de las colonias de esclavos. Su función decisiva era como conservadora de cueros. El cuero era un elemento de un valor increíble. Pero su valioso papel en la vida del hombre fue el hecho de haber sido utilizada



como moneda en las civilizaciones antiguas y que de ella derive la palabra "salario", porque era con sal que se pagaba parte de los jornales a los soldados romanos.

Polo productivo Macachín

A principios del siglo pasado la Compañía Introdutora Buenos Aires inició la extracción de sal de cosecha en forma regular en las salinas de Macachín, que se

transformó en un importante polo de desarrollo productivo salinero que actualmente coloca en el mercado una de las marcas líderes.

Otras salinas provinciales

Otras salinas importantes en la Provincia, explotadas comercialmente, son el "Salitral Negro" cerca de la localidad de La Adela, en el Sur provincial.

Luego en el Sureste la amplia zona en torno a las localidades de General San Martín y Jacinto Arauz, hacen que la cercanía entre la "Colorada Grande", la "Laguna Larga" (conocida también como la "Colorada Chica") y la de "Callaqueo", formen la "Comarca de las Salinas", donde se han formado verdaderos bolsones hidrográficos, sin salida. Un dato admirable es la ubicación de la salina en la laguna "Callaqueo", que se encuentra a 42 metros 'bajo el nivel del mar', siendo hoy la cuarta depresión más importante de Argentina.

PRINCIPALES DEPRESIONES DEL PAÍS POR PROVINCIA

Depresión	Provincia	Cota en metros
Gran Bajo de San Julián	Santa Cruz	-105
Gran Bajo del Gualicho	Río Negro	-72
Laguna del Puesto	Santa Cruz	-70
Laguna Callaqueo	La Pampa	-42
Salinas Grandes	Chubut	-40

(Instituto Geográfico Nacional (IGN). Dirección de Geografía).



La Pampa realiza visitas guiadas a las salinas de Macachín, General San Martín y Jacinto Arauz: <https://turismo.lapampa.gob.ar/> <https://seym.lapampa.gob.ar/>

Nuestro saludo y felicitaciones a todos los expositores macachinences que participaron en la 9ª Edición de ExpoPyMEs



INTENDENTE
Jorge Cabak
PAZ Y PROGRESO



UNA EMPRESA LOCAL PREPARADA PARA ATENDER LAS OBRAS MÁS IMPORTANTES

“Ascensores Golovca”: Hospital Favalaro y Aeropuerto

Paolo Golovca está al frente de **Ascensores Golovca**, una empresa pampeana con más de 30 años de trayectoria, siendo una de las PyMEs más importantes en el rubro de ascensores del medio a nivel local y zonal.

Amplia zona geográfica

Paolo nos comenta que vienen trabajando muy bien en Santa Rosa, pero también mucho en el interior de la Provincia: “Aparte de nuestra ciudad capital, cubrimos la zona norte, especialmente General Pico y también el interior de país. Atendemos Trenque Lauquen, General Villegas, General Roca, hemos realizado trabajos en Córdoba, Bahía Blanca, Neuquén, Esquel, Chubut y hasta en Tierra del Fuego. En el palacio municipal de Pellegrini (BA) estamos instalando el primer ascensor de esa ciudad, con tecnología Gearless, sin engranajes.

Hospital Favalaro

Recientemente, **Ascensores Go-**



lovca equipó el hospital de complejidad creciente René Favalaro, con importante equipamiento.

En el flamante y moderno nosocomio instalaron 13 ascensores. Diez son en núcleos de a 2 cada uno, con 2 paradas y en el hall principal hay 4 panorámicos (con pantalla led, sistema de seguridad y control automático centralizado). En el fondo están los de 3 paradas que van a sala de máquinas superior a la terraza, todos con cabinas de última generación de acero inoxidable.

Modernidad y tecnología

El sistema hidráulico es de origen alemán y una de las principales características que tienen es que si existe un corte de energía, el ascensor desciende y abre sus puertas en planta baja evitando el encierro de las personas. Por otra parte, todos ellos tienen una capacidad de 900 kilos, equivalente aproximadamente a 12 personas.

Escaleras mecánicas

Además **Ascensores Golovca** instaló en el nuevo Hospital, dos

modernas escaleras mecánicas marca Hyundai. “Las mismas son de frecuencia variable con sistema de ahorro de energía mediante sensor de aproximación, si no hay una persona frente a la escala, se mantiene inactiva y solo se activa cuando una persona se acerca, esto permite un importante ahorro de energía” enfatizó Paolo Golovca.

Aeropuerto Santa Rosa

“Actualmente estamos trabajando en el nuevo aeropuerto santarroseño, totalmente renovado, donde estamos instalando dos ascensores sin sala de máquinas (Gearless, sin engranajes) que funcionan por electro imanes. También la estación aérea contará con una escalera Hyundai importada de Corea, esto nos coloca a la par de cualquier empresa del país”, concluyó Golovca.

📍 Allan Kardec 1.445 S. Rosa

☎ Tel: 02954 389555

🌐 www.ascensoresgolovca.com





GOLOVCA

ASCENSORES

30 años

de experiencia en el sector

Representante comercial de



- ASCENSORES
- MONTACARGAS
- ESCALERAS MECANICAS
- VENTAS - MONTAJE
- MANTENIMIENTO
- REFACCION

GUARDIA:
(2954) 629039

Allan Kardec 1445 - Tel: (02954) 389555
Santa Rosa - ascensoresgolovca@hotmail.com
www.ascensoresgolovca.com



UNA EMPRESA PAMPEANA CON 17 AÑOS AL SERVICIO DE LA ACTIVIDAD RURAL

Metalúrgica Hroncich, industria destacada en la Provincia

Metalúrgica Hroncich es una empresa pampeana con 17 años de experiencia en la producción y servicios para la actividad rural.

En el Parque Industrial

Su propietario, Cristian Hroncich, ha instalado su fábrica en el Parque Industrial de Santa Rosa desde junio de 2020, y en poco tiempo se ha convertido en un referente en la zona.

Consultado Cristian Hroncich sobre que produce la Metalúrgica, nos explica: "Fabrica-

mos productos de alta calidad, como tranqueras metálicas, carros fama, carros tolva, carros jaula, cajas de carga, carros de auxilio mecánico, entre otros. Además, ofrecemos servicios de reparación de grandes máquinas y equipos. Todo esto en un ambiente agradable, con un eficiente grupo de trabajo, dijo Cristian".

Único en la zona

Pero debemos señalar que eso no es todo, **Metalúrgica Hroncich** es el único taller en la zona

certificado por la CNTySV para modificación y certificaciones (homologaciones).

Además, ofrece reparación integral de suspensiones y frenos, y



cuenta con repuestos y servicios para acoplados y semirremolques.

Destacada dentro de la industria pampeana

Metalúrgica Hroncich ha logrado destacarse dentro de la industria pampeana, porque vienen trabajando en la excelencia en lo que hacen.

"Nuestra empresa trata de estar en todos los detalles, desde la elección de los colores y la distribución del espacio de trabajo, hasta la atención al cliente y la calidad de los productos, todo

está pensado para atraer a los clientes y generar una experiencia de compra satisfactoria", amplió Cristian. De manera que, si estás buscando productos y servicios de calidad para la actividad del transporte pesado, no dudes en visitar a **Metalúrgica Hroncich** o ponerte en contacto para mayor asesoramiento:

📍 Calle 9 esq. 10, Parque Industrial Santa Rosa (LP)

☎ Cel: 2954 444154

📞 Tel: 02954 560919

También estamos en 



PRESENTARON UN MAPA ACTUALIZADO SOBRE LA RESERVA DE CARBONO ORGÁNICO

Suelos de Argentina: 2 % de la reserva mundial de carbono

El dato surge de un trabajo de actualización sobre la reserva de carbono orgánico que poseen los suelos argentinos en los primeros 30 centímetros de profundidad. Estudios preliminares anticipan que poseen un gran potencial para modificar el balance de CO₂ del país y contribuir a la mitigación del cambio climático a escala global.

Base fundamental

El carbono orgánico del suelo (COS) es la base fundamental para el desarrollo de una agricultura sustentable, debido a que es el principal indicador de la calidad del suelo y su potencial productivo. Debido a que el uso agrícola modifica las propiedades que posee el suelo (físicas, químicas y biológicas), conocer y comprender la distribución espacial del carbono es indispensable para el diseño de estrategias de conservación, en línea con la necesidad de continuar con la producción de alimentos para una población mundial en franco aumento.

Por esto, un equipo de investigación del INTA, de la Secretaría de Agricultura de la Nación, Aapresid y CREA presentaron un mapa actualizado sobre la reserva de carbono orgánico que poseen los suelos argentinos en los primeros 30 centímetros de profundidad. El mapa se encuentra disponible en una plataforma online, es de acceso libre y es gratuito.

2% de la reserva mundial

El dato es que, a partir de este trabajo, se pudo estimar que los suelos de nuestro país almacenan 13,3 mil millones de toneladas de



carbono orgánico en los primeros 30 centímetros de profundidad", confirmó Juan Gaitán -coordinador del proyecto Monitoreo de degradación de paisajes y sistemas productivos con metas en la neutralidad de la degradación de tierras- quien agregó: "Esto representa aproximadamente el 2 % de la reserva mundial de carbono orgánico estimada por la FAO".

Por la gran importancia que posee el carbono orgánico del suelo a escala mundial, "existe un interés creciente por estimar y mapear las reservas que quedan y su potencial de cambio para secuestrar carbono con mayor precisión y en resoluciones espaciales más finas y extensiones geográficas más grandes", expresó Pablo Peri, coordinador del Programa Nacional Forestales del Inta.

Elaboración del mapa

En este sentido, un equipo de investigadores recopiló información de alrededor de 5.400 muestras de suelo (hasta 30 centímetros de profundidad) de todo el territorio nacional, procesada por diferentes proyectos de investigación entre 2015 y 2022. Para la elaboración

del mapa utilizaron técnicas de cartografía digital de suelos para estudiar la relación entre los datos medidos en 5.400 sitios y 40 variables climáticas, topográficas, edáficas y de la vegetación para generar un modelo de predicción que permite estimar la reserva de COS en los lugares no medidos y obtener un mapa de escala nacional.

Mayor reserva del COS

De las 16 ecorregiones del país, la Estepa Patagónica, la Pampa y el Chaco Seco son las que contienen la mayor reserva del COS y, en total, estas tres ecorregiones representan aproximadamente el 55 % de la reserva del país.

Mientras que los campos y malezales, Esteros del Iberá e Islas del Atlántico Sur son las ecorregiones con menor reserva de COS, con 1,1 % del total, influenciado por la superficie que ocupan estas ecorregiones. Por unidad de superficie, la ecorregión Bosque Patagónicos es la de mayor contenido con 130 toneladas por hectárea; mientras que el monte de Llanuras y mesetas es la de menor contenido

con 32,5 toneladas por hectárea. "De acuerdo con los principales tipos de suelo, el almacenamiento de COS por unidad de superficie fue mayor en los suelos de Orden Histosoles con 108 toneladas por hectárea. Mientras que los suelos Entisoles y Aridisoles son los que almacenan menos COS con 38 y 41 toneladas por hectárea, respectivamente", detalló Gaitán. Asimismo, cabe destacar que las áreas protegidas de la Argentina abarcan una superficie aproximada de 20,3 millones de hectáreas y almacenan 1,16 PgC (media de 57,2 t/ha), lo cual representa casi el 9 % de la reserva total de COS del país.

Coordinación clave

"La coordinación interinstitucional fue clave para lograr este trabajo", señaló Agustín Pérez Andrich -director nacional de Agricultura de la SAGYP- quien resaltó la labor de muestreo de suelos realizada por los delegados de las diferentes provincias, quienes contribuyeron a la elaboración del mapa de almacenamiento de carbono y agregó: "la implementación de buenas prácticas de manejo de los cultivos extensivos en los suelos pampeanos (donde se encuentra suelos del Orden Molisoles en los que se cultiva gran parte de los granos) puede maximizar la capacidad de estos suelos para secuestrar carbono..."

Fuente: agroempresario.com

Nota completa en: <https://agroempresario.com/publicacion/73349/los-suelos-de-la-argentina-almacenan-el-2-de-la-reserva-mundial-de-carbono/>

Tita Merello
esq. S. Alvarez,
a metros de
Rotonda
Sur.

@ by.servicios.taller@gmail.com

• Diagnóstico Computarizado

- Inyección electrónica
- Correas de distribución
- Cajas de Velocidades
- Embragues • Suspensión
- Amortiguadores • Frenos
- Aire Acondicionado
- Electricidad y Electrónica

Padre RICARDO HERMESINO

Todo lo que el Rio puede dar...
Todo lo que la tierra puede producir...
Todo lo que el ingenio humano puede hacer...

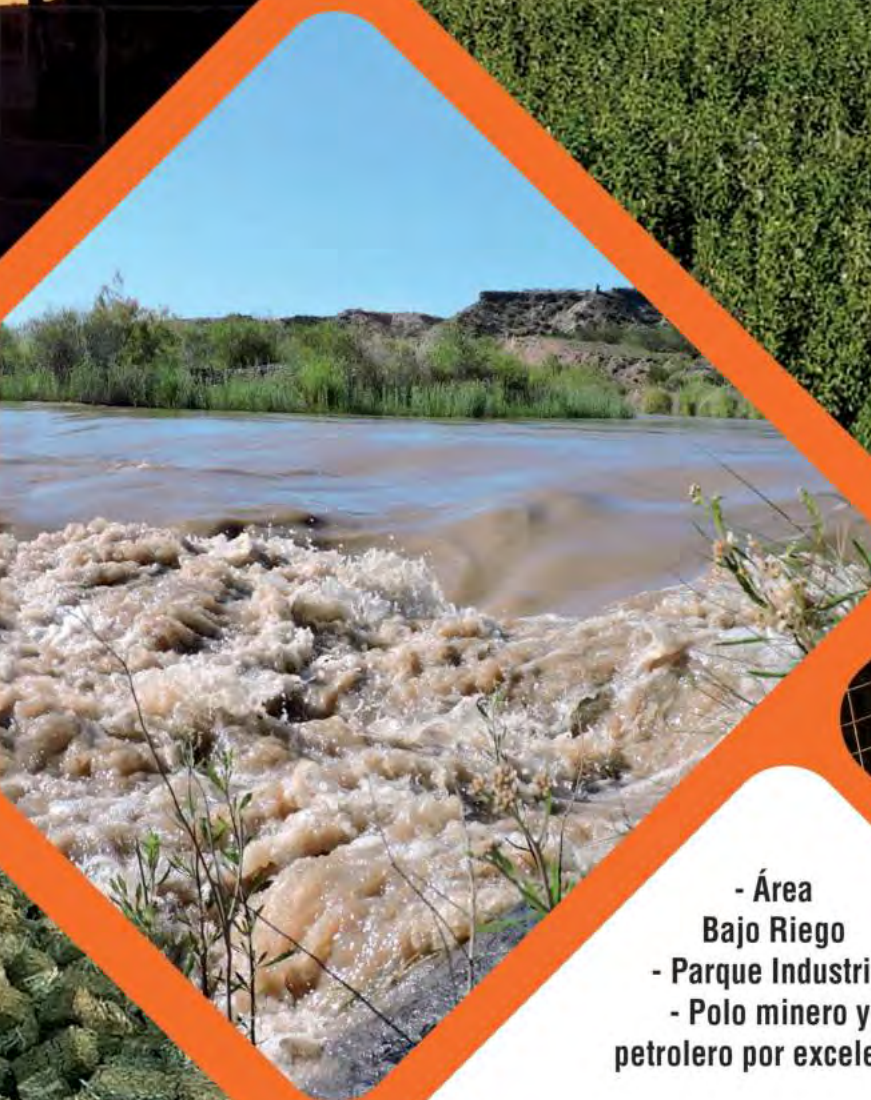

- Área Bajo Riego
- Parque Industrial
- Polo minero y petrolero por excelencia



MUNICIPALIDAD DE 25 DE MAYO
LA PAMPA - PATAGONIA - ARGENTINA



Tel: (0299) 4948028
municipalidad25demayo@lapampa.gob.ar

25 DE MAYO:
TIERRA DE RECOMPENSAS

#NO aPortezuelo **Sí al Colorado**
enmanosdeMendoza enmanosdetodos

El mejor lugar para invertir y concretar sus proyectos