

SHERWIN WILLIAMS
CALIDAD EN PINTURAS
Deballi
pinturas
Av. Ameghino
esq. Av. Edison
Tel: 438-949

Del 1 al 7 de noviembre de 2013 - Año 23 - N° 1.110 - R.N.P.I. N° 359581 - Redacción: Urquiza 640 - Telefax: (02954) 43-2164
info@region.com.ar - Santa Rosa - Provincia de La Pampa - Patagonia Argentina - www.region.com.ar - Director Propietario: Gerardo Yanes

HERRAJES
GALLO
El quillito de los herrajes
Av. San Martín 375 + S. Rosa
Telefax: 45-7700

El TC corre su 14ta fecha en el Autódromo Provincia de La Pampa

Edición Nacional «Diario del Viajero®»
¿CONVIENE EXPORTAR HOMBRES?
Por Elizabeth Tuma y Carlos Besanson

Los cambios tecnológicos nos llevan a *aggiornarnos* permanentemente. Es en el archivo de material periodístico en donde uno tarda...
Nota completa en tapa del Suplemento.

Reabrirían el Paso El Pehuenche a mediados de noviembre



La acumulación de nieve del lado chileno, en un tramo de 20 km, complica la situación del camino que lleva casi 6 meses cerrado. La probable reapertura de la comunicación vial podría ser después de mediados de noviembre pero hay que esperar que no ocurra ningún otro imprevisto, como nuevas nevadas o derrumbes...

Curso "El Negocio del Turismo Rural"
El Área de Turismo Rural de la Facultad de Agronomía de la UBA, abre las inscripciones al X Curso Internacional "El Negocio del Turismo Rural", presentado en modalidad virtual, con material audiovisual grabado en vivo, en alta calidad de imagen y sonido. Las jornadas serán desde el 15 de noviembre al 15 de diciembre a cargo del Ing. Ernesto Barrera...

Sistemas hidráulicos, venta y reparación
Centro Bulonero de La Pampa
Tel.: (02954) 41-6791
Av. San Martín (Oeste) 611
(Ex: Av. Rocca) - Santa Rosa
labulonera@openet.com.ar

Este fin de semana llega la 14ª fecha del Turismo Carretera, tercera fecha de la Copa de Oro y Plata, en el trazado pampeano, donde se espera una multitud. En la promoción previa, la ACTC recorrió seis provincias, visitando localidades como Nueve de Julio, Bahía Blanca, Cipolletti, Neuquén, San Rafael, San Luis, Río Cuarto y Eduardo Castex en La Pampa. Durante la presentación de la semana pasada en Buenos Aires, se dieron detalles de la competencia, entre ellos el precio de las entradas que será de \$ 400 los boxes y \$150 las generales (mujeres, menores de 16 años y mayores de 64 no abonarán entrada), al tiempo que se informó que desde el día viernes de competencia estarán habilitados micros de Chevallier que costarán \$15 por tramo, e irán desde la Terminal de Santa Rosa hasta el autódromo. Como en ediciones anteriores, habrá supermercados con proveedurías instaladas, buffets, restaurantes, heladerías y toda la infraestructura necesaria...



El suplemento color de REGION® con datos de la carrera se puede retirar hoy gratis de 9 a 18 hs. en nuestra redacción (uno por persona).

Otra producción de REGION® Empresa Periodística que ya está en circulación, es la Revista de la 14ta Fecha del Campeonato Argentino 2013 de las categorías automovilísticas Turismo Carretera y TC Pista, que se disputa este fin de semana en el Autódromo Provincia de La Pampa, en super tamaño, a todo color, impresa en papel ilustración, con el listado completo de todos los pilotos, los horarios estimados de las clasificaciones, series y finales, en los tres días y las posiciones actuales del campeonato. En la doble central, la representación publicitaria del trazado, su ubicación, los ingresos al circuito, las comodidades y servicios que posee y las recomendaciones para poder disfrutar este evento del Turismo Deportivo. El ejemplar se consigue en las empresas auspiciantes, en la Secretaría de Turismo, principales hoteles y en la redacción de REGION® Empresa Periodística, Urquiza 640 (uno por persona, sin excepción).

Versión digital y archivo
www.region.com.ar



Fiesta Provincial del Agro en Int. Alvear



Como ya anticipamos la semana pasada, la Fiesta Provincial del Agro de Intendente Alvear llega a su vigésima edición y tendrá este viernes 1º la noche inaugural donde entre otros artistas se presentará Abel Pintos, culminando el sábado 2 con la noche central...

San Luis: relax y aventura al natural



En los alrededores de la localidad puntana de San Francisco del Monte de Oro, varios ríos recorren el valle, con hermosos vados y balnearios, donde abundan el Molle y el Algarrobo Blanco, siendo la vedette de la zona la hermosa Palmera Caranday en su habitat más austral del mundo.

Reconocida mundialmente por las bondades de su microclima, la provincia de San Luis, ubicada en el cuyo argentino, tiene un interesante recorrido por la denominada Zona Norte.

El circuito propone al turista descubrir los rasgos de un territorio que conserva su pasado y, de manera paralela, se mantiene en constante crecimiento...

A Europa en barco, auto y avión - Parte 2



La semana pasada comenzamos con la entrega de este informe que consta de varias partes. La sugerencia de viaje es 20 días de navegación anclando en Uruguay, Brasil, Islas Canarias, Isla de Madeira, Portugal y España, arribando al puerto de Valencia, para transitar en auto alquilado con GPS, por Francia, Bélgica, Holanda-Paises Bajos e Inglaterra. La idea es aprovechar un viaje transatlántico con alguna de las

compañías europeas que luego de hacer la temporada de verano en Suramérica, regresan a sus países de origen, con tarifas muy accesibles, por las cuales de cada dos personas solamente uno paga el viaje mientras que el acompañante solo debe hacerse cargo de los impuestos. Esta porción del viaje, llevará de promedio 20 días, navegando y visitando puertos y ciudades soñadas mientras cruza de un continente a otro...

Centenario de Escuela Nº 7 de Sansinena



La Escuela Nº 7 "Mariano Moreno" de la localidad bonaerense de Sansinena, celebra su cumpleaños número 100. El día central de los festejos será el próximo sábado 9 de noviembre...

La Gauchita Especies
El mundo de lo natural
• Cereales • Copalín • Reposieria
• Frutas secas
• Condimentos
• Mermeladas • Mermeladas
• Productos para celíacos y diabéticos
Tel: (02954) 41-41-99 / Trigoyen 254

AGUSTIN BARBOSA
MATERIALES SANITARIOS
- Tanque para agua - Canaletas para techos
- Membrana - Caños para agua, gas y cloacas
- Amoblamientos para cocina a medida en 30 días
- Mesadas de mármol y granito a medida - Grifería FV
- Anafe y hornos LONGVIE - Mamparas - Hidromasajes
- Porcelanato Cerámicos Piso/Pared - Pegamento KLAUKOL
Banco PATAGONIA: los Jueves 6 cuotas y reintegro 20%.
Banco HIPOTECARIO: 12 cuotas y reintegro 10% todos los días.
Banco NACIÓN - NATIVA: los Viernes 6 cuotas y 20% de reintegro.
Banco PAMPA: Los miércoles 12 cuotas sin interés y reintegro 10%.
Tel: (02954) 43-9499 / UNICA DIRECCION: Av. Luro 1577, a una cuadra del Monumento al Mate / Santa Rosa, L. P.



Las embarcaciones que hacen Cruceros Turísticos por el mundo, son inmensas naves de más de 10 pisos, que pueden alojar a miles de pasajeros, ofreciendo un servicio hotelero de excelente nivel.



Básicamente, están equipados con distintas categorías de habitaciones, según sean: Internas, externas, con terraza, con balcón o suites. Pero todas con el confort necesario comparable con hotelería de 4 a 5 estrellas.

El complemento de estas ciudades flotantes, son varios restaurantes, piano bar, buffet, grill, pizzería, barra de tragos, etc.

Para los niños y adolescentes hay clubes con animadores y shows. Para los adultos casino y discoteca. El día propone animación turística para todos los gustos, baile, juegos, karaoke, concursos, pero dejar lugar también para la lectura tranquila en la biblioteca, un partido de naipes, un juego de mesa, el uso

de PCs conectadas a Internet y además WiFi en los camarotes y resto del barco.

La noche reúne a todos en el gran teatro a bordo, donde desfilan bandas de música, cantantes, humoristas, magos, malabaristas.



Seis comidas diarias garantizan que nadie pasará hambre y los que quieran cuidarse cuentan con un moderno gimnasio, piscinas de agua de mar y climatizadas, jacuzzis, clases de aerobics y la posibilidad de hacer deportes y footing en la cubierta.

Además del sol y la sana brisa marina, también podemos cuidarnos en el Spa -sala de masajes, sauna, baño turco, etc.- o en el salón de belleza.

Como una opción más, la tienda de a bordo es 'libre de impuestos' y las pequeñas cosas que haya olvidado llevar seguro estarán allí, además de las más afamadas marcas de ropa.

Si fuera necesario, los barcos cuentan con servicio médico.



La noche reúne a todos en el gran teatro a bordo.

Notebook Samsung R480 Intel Core i5

- Micro Intel Core i5-450, 14 WXGA LED LCD
- Mem 8GB DDR 3, HDD 500GB
- Batería 6 celdas y cables originales
- 4 x USB (eSATA + USB Combo)
- Placa de Video nVidia 310M 512MB
- E incorporada HDMI, 3 in 1, 1.3mp
- Web Cam, Express Card 31mm, Red 1000Mbps, Grabadora de DVD
- Wn 7 Home Premium 64
- Mouse inalámbrico
- Caja original
- Manuales y CD's

IGUAL QUE NUEVA IMPECABLE \$ 4.500

02954-1559-4866

AGENDA DE VIAJE: DE SURAMERICA A EUROPA -2DA PARTE

El cruce del Océano Atlántico en Crucero

VIENE DE TAPA

Navegando por un sueño

Quienes no hayan hecho un viaje transatlántico aún, podrán revivir -con otras comodidades por cierto-, la épica historia de los abuelos inmigrantes que lo atravesaron con la esperanza de una vida mejor.

Meses demoraba un recorrido entre el Viejo Mundo y la América soñada, que hoy se puede unir en pocos días.

Embarcarse en un Crucero Turístico se trata de un viaje de placer de 20 días, con paradas en destinos increíbles, 19 noches de alojamiento de lujo, 100 comidas a bordo y espectáculos diarios. Se trata de anclar en destinos magníficos de ambos continentes, con posibilidad de contratar excursiones, city tours o pasar el día a nuestro antojo en sitios paradisíacos, comprando recuerdos en islas exóticas o bien disfrutando a pleno los servicios de un hotel flotante 5 estrellas.

A todo esto es de hacer notar, que tratándose de fechas en época escolar y fuera de temporada, veremos pocos niños correteando por los espacios públicos y mas gente grande, lo que le agrega mucha tranquilidad al viaje.

Equipaje y preparativos

A la hora de preparar el equipaje, tome en cuenta que si bien son tres semanas viajando, no es necesario llevarse todo el placard. Sea razonable y no cargue peso y volumen por demás. Lleve alguna ropa elegante para las noches de fiesta a bordo -habrá noches de vestimenta formal y alguna temática-. El resto de los días, indumentaria

y calzado cómodos. No olvide protector solar, algún repelente para una excursión en tierra firme, medicamentos si fuera el caso, sombrero y traje de baño.



Tenga en cuenta llevar un adaptador para enchufes (220 ó 110) como se muestra en la foto. Generalmente el día de partida es a la tarde, pero es recomendable ir a la Terminal a media mañana, despachar equipaje y subir al barco al mediodía, comenzando a disfrutar de las comidas e instalaciones.

Gastos a bordo



Durante el viaje en el crucero, no es necesario manejar efectivo para hacer compras. La compañía le da a cada pasajero una tarjeta magnética a su nombre -un plástico como una tarjeta de crédito- en la cual podrá cargar gastos que abonará al final del viaje.



De todas maneras es recomendable llevar algunos billetes encima



Seis comidas diarias garantizan que nadie pasará hambre. Lujosos restaurantes y buffets grills o pizzerías autoservice intercalan horarios durante todo el día.

para gastos mínimos y algo más si va a jugar en las maquinitas tragamonedas o en la ruleta del casino, que es 'cash'.

La moneda corriente durante el recorrido por Uruguay y Brasil es el dólar y luego los valores se rigen en euros -cambie antes de embarcarse que le resultará más conveniente-. Igualmente los gastos o consumos extras se pueden pagar con tarjeta de crédito.



Otro servicio muy cómodo en el barco son los 'totems' o 'kiosks', grandes pantallas táctiles que le permitirán reservar excursiones, consultar el diario de a bordo, tener información general de los puertos que visitará y hasta imprimir su cuenta de gastos.

Sea previsor y tenga en cuenta que hay varios servicios que no están incluidos en el pasaje (médicos, internet, masajes, belleza, tragos, excursiones, etc.). Tampoco se apresure a comprar 'paquetes de bebidas', a menos que lo suyo sea estar de tragos todo el tiempo.

Excursiones

El servicio de excursiones que se ofrece en cada parada, es optativo para quien quiera descender y aprovechar un city tour, que se realiza con operadores turísticos conocedores de cada lugar. Mientras tanto el barco todo el día desarrolla actividades para los que se quedan a bordo. Estas excursiones

en tierra se pagan aparte y deben contratarse previamente al día en que se llegará a cada puerto. También el pasajero puede bajar a tierra y hacer su propio paseo, pero es más conveniente contratar con la compañía, porque en el caso que surja un retraso estará cubierto.

Partiendo de Bs.Aires



La salida es desde la Terminal Marítima de Cruceros "Quinquela Martín", ubicada en las avenidas Ramón Castillo y De los Inmigrantes, en el puerto porteño, que está a muy poca distancia de la Terminal de Omnibus de Retiro.

Ya dijimos que tomaremos como ejemplo para esta nota, un viaje transatlántico de 20 días, con salida desde Buenos Aires, atracando en los puertos de Punta del Este (Uruguay); Río de Janeiro, Salvador de Bahía y Maceió (Brasil); Tenerife, Islas Canarias (España); Funchal, Isla de Madeira y Lisboa (Portugal); Cádiz y Valencia (España), donde finaliza el derrotero marítimo. La semana próxima iremos repasando cada puerto, descubriendo paisajes y lugares rumbo a Europa...



Es recomendable ir a la Terminal a media mañana, despachar equipaje y subir al barco al mediodía, comenzando a disfrutar de las comidas e instalaciones.

Notebook Samsung R480 Intel Core i5

- Micro Intel Core i5-450, 14 WXGA LED LCD
- Mem 8GB DDR 3, HDD 500GB
- Batería 6 celdas y cables originales
- 4 x USB (eSATA + USB Combo)
- Placa de Video nVidia 310M 512MB
- E incorporada HDMI, 3 in 1, 1.3mp
- Web Cam, Express Card 31mm, Red 1000Mbps, Grabadora de DVD
- Wn 7 Home Premium 64
- Mouse inalámbrico
- Caja original
- Manuales y CD's

IGUAL QUE NUEVA IMPECABLE \$ 4.500

02954-1559-4866

Alberto Enrietti
ARQUITECTO

edison 857
lenrietti@totalbody.com.ar
cel: (02954) 15-596052
Telefax: (02954) 450101

Montagner Fortin

Ecuere Talabarteria

Escalante 146 - Tel: (02954) 410606 - Santa Rosa



Todos los días... All

- Micros doble piso • Detalles de confort exclusivos
- Cena caliente a bordo • Seguridad y tecnología
- Verdadero coche cama de 0,90 x 1,90 m
- Toilete y bar en cada piso

EN SANTA ROSA: Terminal de Omnibus, Boletería Nº 3 Tel: (02954) 45-3780
EN GRAL PICO: Terminal de Omnibus, Boletería Nº 10 Tel: (02352) 43-6822/7058
EN BS AIRES: Terminal de Omnibus Retiro, Ventanilla Nº 17 Tel: (011) 4576-7940

Suite

Expreso Alberino s.a.

EN INTENDENTE ALVEAR 20ª Fiesta del Agro



El presidente de la entidad organizadora, Ricardo Raimundi (Alvear Football Club) y la secretaria de prensa, Asunción Romero Asat, brindaron detalles sobre la organización, acompañados por el secretario de Turismo, Santiago Amsé y la subsecretaria de Cultura, Analía Cavallero.

Como ya anticipamos la semana pasada, la Fiesta Provincial del Agro de Intendente Alvear llega a su vigésima edición para ofrecer distintos atractivos culturales y artísticos, con una interesante programación que tendrá este viernes 1º la noche inaugural donde entre otros artistas se presentará Abel Pintos, y culminará el sábado 2 con la noche central.

Ricardo Raimundi

El presidente Raimundi resaltó el apoyo tanto del Gobierno como desde la municipalidad alvearense para esta nueva edición. Sostuvo que el éxito está prácticamente asegurado por cuanto se llevan vendidas más de 2.500 entradas y "eso para nosotros es algo inédito".

Asunción Romero Asat

La secretaria de prensa dio a conocer en tanto la programación completa e hizo referencia puntualmente al desfile alegórico del día sábado en conmemoración de los veinte años. "Cada año tuvo un lema y representó siempre el lema del campo, la historia de La Pampa y la de Intendente Alvear, por eso las carrozas tratan de recordar esos tiempos y demostrar de alguna manera todo lo que se ha trabajado en estos años".

Santiago Amsé

Por su parte, Amsé destacó que durante todo el año Alvear realiza todo tipo de actividades culturales y deportivas y "desde el Gobierno Provincial acompañamos este evento para que el pampeano y

gente de otras provincias puedan concurrir a esta exitosa fiesta que año tras año viene creciendo".

Analía Cavallero

La subsecretaria de Cultura señaló a su turno que desde su cartera el diálogo es permanente con todos los clubes y municipios de La Pampa en la organización de fiestas populares. Remarcó que la Fiesta del Agro retoma la historia, recupera la memoria y está vinculada a la identidad sumamente ligada a la ruralidad.

El programa

-Viernes 1: a las 20:00, Noche Inaugural con la presencia de Maxi Mayor, Los Tinku, Los Infiltrados, y gran celebración de los 20 años de la Fiesta con la actuación de Abel Pintos.

A esto se suma la presencia de la feria de los Artesanos.

-Sábado 2 en horas de la tarde y noche: desfile por avenida San Martín. Banda Municipal R. Vidale, patio de comidas y stand de colectividades. Espectáculos artísticos: academia de danzas Celeste y Blanco, Coro canto a la Vida, Academia Municipal de Folklore, Coro Polifónico Municipal, entrega de premios del Concurso de Murales y de Dibujo Infantil.

Posteriormente comenzará el desfile de postulantes a Reina Provincial del Agro que culminará con la elección de la soberana, en tanto que el espectáculo musical será protagonizado por Los Infiltrados y Los Tinku.

REUNION DE LA REGION PATAGONIA FEHGRA en Ushuaia



La Asociación Empresaria Hotelera Gastronómica de La Pampa, representada por su presidente Hugo Fernández Zamponi, participó el jueves 24 de octubre de la Reunión de la Región Patagónica de la Federación Empresaria Hotelera Gastronómica de la República Argentina (FEHGRA), que encabezada por el presidente de dicha entidad, Roberto Brunello, se llevó a cabo en la ciudad de Ushuaia.

Acciones en La Pampa

Hugo Zamponi expuso ante los presentes, las acciones que se vienen realizando para potenciar el turismo en La Pampa, resaltando el aprovechamiento de los feriados y con el objetivo de sostener la demanda del sector.

Por su parte, Roberto Brunello agradeció la buena predisposición de los casi 30 empresarios patagónicos presentes y los representantes del sector público que participaron en el acto de apertura de la jornada. A su vez, reconoció las óptimas intenciones de avanzar a partir del trabajo conjunto en materia turística, y subrayó el gran potencial turístico de toda la región, la calidad de los servicios y la hospitalidad de la comunidad.

El encuentro, declarado de interés provincial, contó con la participación del secretario de Política Interna del Instituto Fueguino de Turismo, contador Mauricio Irigoytia, quien en el acto de apertura destacó el trabajo sinérgico que se viene desarrollando en toda la región, y la importancia de las organizaciones que agrupan a los empresarios del sector: "éstos son

quienes aportan la identificación de las necesidades concretas del propio sector, como FEHGRA que realiza una distinguida labor a nivel local y regional".

Novedades

Durante la jornada de trabajo, se actualizaron y analizaron temas importantes para la actividad adaptados a la realidad regional, como las novedades de Fiscalidad y Tributación, de Derechos Intelectuales y del Departamento de Política Laboral y Social. Se revisaron distintos ítems relacionados a Turismo, entre los que se contó un documento que informa sobre "proyectos turísticos regionales para sostener la demanda hotelera"; y al área de Capacitación, como el Convenio firmado con la Provincia de Chubut. También se sumaron temas de interés gastronómico, como el Programa "FEHGRA en Acción Comunitaria" en la modalidad "Amasado de Pan Dulce" y su proyección para 2013, y el tema "Cocina Argentina de Origen". Los representantes patagónicos eligieron a José Luis Recchia como Coordinador Regional para el periodo 2014.

SIXT
rent a car

L. de la Torre 96
1er Piso - Of. 1
Tel: (02954) 414600
salarosa@sixt.com.ar
Santa Rosa - La Pampa

agencia
31

DELIVERY
424352
328530

DOMINGO A LA MAÑANA
ABIERTO EN 10 Y 17

Santa Rosa Turística

- Teatros - Cines
- Museos - Boliches
- Pubs - Ferias
- Complejos Infantiles
- Entretenimiento para toda la familia.

Dirección de Turismo
Municipalidad de Santa Rosa
www.santarosa.gov.ar - 02954-436555

Opción no una realidad sí.

FM Radio Tango
98.3 MHz

EL TANGO EN EL AIRE

Marquez 1637
Tel: (02954) 43-5177

MONTAGNE

toda la línea de calzado
HI-TEC

UNICO LOCAL EXCLUSIVO 9 de Julio 215
Tel: (02954) 386565
montagnelapampa@live.com

2º FESTIVAL PAMPEANO DE LA FAMILIA RURAL
COMIDAS TIPICAS - PREDIO DE LA RURAL SANTA ROSA

SABADO 23/11 ESPECTACULAR 2 NOCHES \$100

DOMINGO 24/11

LOS TULIPANES
LOS CALDENES

LA TORRE

GENERACION JUAN CISTERNA
BANDA EXPLOSION
SON DE ACA

SUSCRIBITE A CABLEVISION Y GANAA!

SORTEAMOS UNA MOTO POR SEMANA Y MUCHOS PREMIOS MAS

SI SOS CLIENTE DE SANTA ROSA YA ESTAS PARTICIPANDO ADHERITE AL DEBITO AUTOMATICO Y DUPLICA TUS CHANCES

COSTO DE INSTALACION BONIFICADO

SUSCRIBITE 0810.122.0600

Cablevisión

PRODUCTO SUJETO A DISPONIBILIDAD TÉCNICA Y GEOGRÁFICA. PROMO SIN OBLIGACIÓN DE COMPRA DEL DÍA 01/11/2013 AL 31/10/2013. 1 MOTO ZAMBELLASTER EXCLUYE 125. VER LOCALIDADES PARTICIPANTES EN BASES Y CONDICIONES DE LA PROMOCIÓN EN WWW.CABLEVISION.COM.AR. CABLEVISION SA. -GVAL. HORNS/600- CP 1072 - CABA. CUIT N°30-5766204-4.

RELAX Y AVENTURA AL NATURAL
Por el norte de San Luis

HAY ACTIVIDAD DURANTE EL VIERNES

El TC corre su 14ta fecha en el Autódromo



El colosal espejo de agua (más grande que Potrero de los Funes) del nuevo dique "Las Palmeras", es un espectacular lago de 186 hectáreas, uno de los más grandes de la provincia de San Luis, donde se están realizando variadas inversiones.

VIENE DE TAPA

Conexión, relax y aventura

Una de las primeras localidades es Suyuque, donde en plena sierra se encuentra el Monasterio de Nuestra Señora de la Fidelidad. La RN 146 sigue camino y llega hasta la ciudad de Nogolí, más conocida como Hipólito Irigoyen. Escenario habitual de competencias deportivas, la urbe alberga en su interior un Balneario Municipal con zonas de acampe y una variada infraestructura hotelera.

Unos pocos kilómetros más adelante, la Villa de la Quebrada se constituye como uno de los sitios de San Luis más acorde para los retiros espirituales. Es allí donde se adora un crucifijo milagroso.

En Villa General Roca -todavía sobre la RN 146- el visitante accederá a un embalse construido sobre el río Amieva, que es apto para la pesca y ofrece como atractivo visual unos manantiales utilizados para oxigenar el agua.

San Francisco del Monte

La siguiente parada de este circuito por la Región Norte de San Luis conduce al turista hasta San Francisco del Monte de Oro, municipio cabecera del Departamento Ayacucho, lugar donde se exilió el sanjuanino Domingo Faustino Sarmiento. La zona, a 800 metros sobre el nivel del mar, está emplazada en un valle al pie de las sierras de Michilingüe, rodeado por las Sierras Centrales de San Luis y las de Socoscora, entre

frutales que dominan sus alrededores. Abundan Molle, Algarrobo Blanco y la vedette de la zona es la hermosa Palmera Caranday en su habitat más austral del mundo. En sus alrededores varios ríos recorren el valle, con hermosos vados y balnearios. Es una zona riquísima en bellezas naturales, que está comenzando a trascender cada vez más, especialmente por la presencia del colosal espejo de agua (más grande que Potrero de los Funes) del nuevo dique "Las Palmeras", un espectacular lago de 186 hectáreas, uno de los más grandes de la provincia de San Luis, donde se están realizando variadas inversiones.

Punto de intersección

La última ciudad que compone este circuito norteño sobre la RN 146 es Luján Un sitio también impregnado de espiritualidad, con actividades recreativas y excursiones de aventura a orillas del río Seco. Entre los atractivos destacados de esta urbe aparece el Dique Luján construido en 1958, y las parroquias Nuestra Señora de Luján y San Juan Bautista, ambas del siglo XIX.

Fin del recorrido

Una de las últimas ciudades de este circuito es el balneario El Muro, un dique nivelador, con playas y espacios forestados; El Zapallar, famoso por sus aguas templadas; Los Cocos; La Casca; y, El Telarillo, con actividades recreativas y zonas de acampe.

La Secretaría de Turismo difundió un esquema de cómo será la desconcentración a la salida, luego de la competencia, indicando en cada caso, hacia donde serán guiados los vehículos por la Policía de La Pampa y agentes de tránsito.

De ahí que para dirigirse hacia donde cada cual quiera ir, deberá utilizar la opción correspondiente como marca el plano ilustrativo en estas páginas

Salida por la Ruta Provincial N° 9: será dirigido hacia la Ruta 14 y de ahí deberá doblar hacia el Oeste (hacia Paraje El Durazno, Ruta de la Cría, Victorica, Mendoza, etc.) pudiendo ingresar a Toay por el acceso que pasa frente al Frigorífico, pudiendo acceder a Santa Rosa por Avenida Perón.

Salida Principal por Ruta Provincial N° 14: será dirigido hacia Toay por la nueva ruta pavimentada que ingresa a la localidad, pudiendo acceder a Santa Rosa por Avenida Perón.

Salida por zona de Boxes: será dirigido hacia la derecha, hasta la intersección con la Ruta Nacional 35. De allí doblando a la derecha se va hacia destinos del Sur y hacia la izquierda al Norte.

Horarios de Colectivos

La SecTur informó que la salida será desde la Terminal de Ómnibus de Santa Rosa, pasando por Av. España, Av. Perón, Av. 13 de Caballería, Av. 9 de julio, Plaza de Toay, Av. del trabajador, Melquieles, - Ruta 9, hasta el control policial del Autódromo. El tramo tiene un costo de 15\$.

Horarios Viernes 1°:

Terminal / Autódromo: 7.30 hs - 8.30 hs - 16.00 hs - 17.00 hs
 Autódromo/ Terminal: 18.00 hs

Horarios Sábado 2

Terminal / Autódromo: 7.00 hs - 8.00 hs - 16.00 hs - 17.00 hs
 Autódromo/ Terminal: 18.00 hs

Horarios Domingo 3

Terminal / Autódromo: 7.00 hs
 Autódromo/ Terminal: 15.30 hs
 Para mayor información comunicarse a la boletería de Chevallier ubicada en la Terminal.



El Trailer de Promoción del Ministerio de Turismo



Los días 1, 2 y 3 de noviembre estará una vez más, en el Autódromo Provincia de La Pampa, el Trailer Móvil del Ministerio de Turismo, para promocionar el programa "Hay un país que te falta conocer: Argentina".

En virtud de la puesta en ejecución del Plan de Acciones Promocionales 2013 del Ministerio, que ha sido desarrollado desde la perspectiva Federal considerando los aportes de las reuniones del Consejo Federal de Turismo, se continúa con la realización de distintas actividades. En este marco, la unidad móvil se lanzó en una ambiciosa segunda etapa.

En tanto, el trailer podrá ser visitado por todo el público interesado en conocer los atractivos turísticos de nuestro país, en general y de La Pampa, en particular.

La llegada del Turismo Carretera, categoría más popular del automovilismo y con mayor convocatoria de público,

"Expreso de la Mañana"
 Periodístico Musical
FM LIBRE 98,7
 Lunes a viernes: 10 a 12 hs.
 Conduce: Hugo R. Sabarots
 Participa: Alicia Vitale
 Teléfonos: 45-54-5868
 (02954) 45-69-0191

BUEN DIA DOMINGO
 Conduce: Alberto Graff
 Gasador Premio Tandil
 y Rosa de Cristal
Nuevo horario:
 De 7:00 a 9:00 hs.
CONTACTO

VENDO TERRENO 20x50 EN SAN LUIS
Zona Turística en Expansión:
San Francisco del Monte de Oro
Sobre asfalto - T/servicios
con Palmeras Caranday
\$ 150.000
 Ubicación: Ruta Provincial N° 9 frente al Dique Las Palmeras
 Coordenadas para GPS: S 32° 37. 761' W 066° 08. 271'
Mas info y fotos: 02954-1559-4866

Parrilla Los Caldenes
 Trujillo Libre
 Pastas
 Asador criollo
 Especialidad en carnes mechadas al horno.
 SALÓN CLIMATIZADO • Pastas caseras (elaboración propia)
 Av. Santiago Marzo Este 385 / Tel: (02954) 429-449
 Santa Rosa / www.parrillaloscaldenes.com.ar

TALLER MECANICO DIESEL
MEDINA
 SERVICIO ESPECIALIZADO
 MWM INTERNATIONAL AGENTE OFICIAL
 TOYOTA
 UIGIA
 Constituyentes 2452 / Tel: (02954) 43-9050
 Santa Rosa (L.P.) / e-mail: tallermedina@cpenet.com.ar

IGLESIAS
 CABINA DE PINTURAS PRESURIZADA
 REPARACION Y PINTURA AUTOMOTOR
 SISTEMA DE COLORIMETRIA COMPUTARIZADO
 MAQUINA SACABOLLOS
 BANCO DE ENDERIZADO HIDRAULICO
 Av. Luro 2.708 - Tel: (02954) 45-3027 y 15-51-0583
 (6300) Santa Rosa, La Pampa - talleriglesias@hotmail.com

TODO PARA LA INSTALACION DE GAS
POLERO E HIJOS
 VENTA DE MATERIALES SANITARIOS
 Abierta sábados por la tarde
 San Juan 632/36
 Tel: (02954) 42-6018
 Santa Rosa

Repuestos y Servicios
El Porteño
 Calidad y Atención
 Garibaldi 25 / Santa Rosa / Telefax: (02954) 42-42-06
 repuestosep@speedy.com.ar / www.repuestosep.com.ar

DISTRIBUIDOR **HP**
HERRAJES PAMPA
 NUEVOS QUEÑOS
 Atención especializada al Granito y Emperlas.
 Ventas por mayor y menor
NUOVA DIRECCION
 Roque Saenz Peña 744 - S. Rosa
 Tel/Fax: 02954/386650
 herrajespampa1@gmail.com

Hital Autosevicio
 Te conviene. Es de acá.
 - Atención Personalizada
 - Verduras y Frutas de 1ª Calidad
 - En carnes, siempre lo mejor
 En Santa Rosa:
 González 745, Tel: (02954) 425904
 Duarte y Castro, Tel (02954) 438644
 México 1658, Tel: (02954) 423761
 En Toay: 9 de Julio 342

OSSES
MECANICA - INYECCION
 Taller de Inyección electrónica
 Reparación de motores multigrado
 Reparación de cajas y transmisión
 Raúl B. Díaz 766 / Tel: (02954) 418766
 Cel: (02954) 1551-1828 / Santa Rosa
 Proximamente: Santiago Marzo Sur 2.079
 www.mecanicaosesses.com.ar

VIERNES 1º, SÁBADO 2 Y DOMINGO 3

Autódromo Provincia de La Pampa



HA TENER EN CUENTA MOMENTO DE LA SALIDA !!!

Exposición Turística del Camión visita La Pampa



es una vidriera oportuna para difundir los principales atractivos turísticos de la Provincia como así también el calendario de eventos programado para los próximos meses.

Además, seguirá en recorrido por la ciudad de General Pico el día 4 y en Intendente Alvear el día 6 de noviembre.

Miles de personas de varias provincias ya pasaron por este camión, cuyo objetivo final es comunicar a la gente sobre las ventajas turísticas de nuestro país.

De esta forma, el camión de 15 m de largo ploteado con un mensaje comunicacional e imágenes de Argentina, continúa entregando a los residentes de las ciudades por donde transita la oportunidad de tener una experiencia vivencial de los destinos turísticos del país con juegos digitales, entrega de material promocional y merchandising.

DONDE FUERA EL CIRCUITO DE PALERMO

El "Paseo Fangio"



Juan Manuel Fangio ya tiene desde hace poco, su propio Paseo. El célebre automovilista argentino, ganador de cinco campeonatos mundiales de Fórmula Uno, dos a bordo de un Mercedes-Benz, cuenta con un espacio exclusivo en su memoria ubicado en el antiguo Circuito de Palermo utilizado a fines de los años '40 frente al Lago de Regatas.

El acto inaugural

El acto inaugural se realizó en Figueroa Alcorta y Bunge, en el parque Tres de Febrero de la Capital Federal, en la traza del viejo circuito callejero en el que Fangio corrió por primera vez una máquina de Grand Prix en 1948. En la inauguración del Paseo Fangio de Palermo, Mercedes-Benz se hizo presente con dos autos traídos desde la Fundación Juan Manuel Fangio en Balcarce: el Mercedes-Benz 220 SE en el que en 1962 corrieron y triunfaron las inolvidables suecas Ewy Rosqvist-Ursula Wirth, y el Mercedes-Benz 300 SL Coupe Roadster celeste que ocupó el lugar central durante el corte de cinta y que fue un obsequio de Mercedes-Benz a Fangio al retirarse de la FI. También fueron exhibidos siete autos de colección pertenecientes a miembros del Club de Clásicos Mercedes-Benz.

Programa Educativo "Conocé Santa Rosa"

En el marco del plan de capacitación turística, que se realiza en escuelas de Santa Rosa la Dirección de Turismo Municipal asistió al instituto Domingo Savio para realizar una charla educativa con los alumnos. En la misma, se expuso acerca de la importancia que la actividad, las posibilidades

Cinco veces campeón mundial en Fórmula Uno

A lo largo de su carrera, Fangio dejó un gran legado en Mercedes-Benz, marca con la cual fue campeón mundial de FI en 1954 y 1955. Su primer contacto con las Flechas de Plata de Mercedes-Benz fue en el año 1954 y desde entonces el vínculo entre la marca y el ídolo se fue incrementando con el paso del tiempo, para nunca más finalizar. Él ocupa el lugar más alto en el podio del automovilismo de alta competición, por su maestría al volante, sus múltiples victorias en distintas categorías y sus cinco Campeonatos de Fórmula I. Pero además Fangio se convirtió en un campeón tanto dentro como fuera de las pistas. Su honradez, humildad y talento hicieron de él una de las personalidades más importantes del país.

Presidente Honorario de MB

Además de sus logros deportivos junto a Mercedes-Benz, Fangio fue designado presidente del directorio de Mercedes-Benz Argentina, cargo que ejerció hasta 1987. Ese mismo año la empresa lo nombró "Presidente Honorario y Vitalicio de Mercedes-Benz Argentina", siendo la única persona que recibió este tipo de distinción a lo largo de toda la historia de la empresa.

económicas y los beneficios que otorga el sector a las ciudades receptoras. Además se informó sobre circuitos y actividades destinadas a los visitantes. Los interesados en este Programa pueden contactarse por teléfono al 02954 436555 ó vía email a: turismo@santarosa.gov.ar

Récord: Agustín Canapino



Fecha: 09/11/12
Marca: Chevrolet
Tiempo: 1m 15s 854
Promedio: 196,881 km/h

Con un diseño único y un trazado con zonas atractivas, la imponente recta del Autódromo Provincia de La Pampa permite altas velocidades y sus curvas dibujan un recorrido jugado y entretenido.

El circuito tiene una longitud de 4.148,40 metros en su trazado general y variantes para categorías automovilísticas zonales.

El ancho en toda su longitud es de 16 metros, con un sobrancho variable de hasta 4 metros en las curvas internas y externas de las dos curvas principales.

La zona de Boxes tiene un playón pavimentado 63.942,20 m².

En el Edificio de Técnica, de 350 m² en cuatro niveles, se ubica el sistema de verificación, periodismo, cronometraje, sala de conferencias y terraza. Al lado, podio elevado o sector de premiación y sala VIP de 300 m².

Repabus

NUEVOS HORARIOS

LUNES A VIERNES
06:30 hs. Salida de Palermo
13:00 hs. Salida de Palermo
16:45 hs. Salida de Palermo
20:00 hs. Salida de Palermo

SABADOS
08:00 hs. Salida de Palermo
13:00 hs. Salida de Palermo
17:00 hs. Salida de Palermo
20:00 hs. Salida de Palermo

DOMINGOS
19:00 hs. Salida de Palermo
22:00 hs. Salida de Palermo

LUNES A VIERNES
06:00 hs. Salida de Palermo
13:00 hs. Salida de Palermo
16:15 hs. Salida de Palermo
20:00 hs. Salida de Palermo

SABADOS
08:00 hs. Salida de Palermo
13:00 hs. Salida de Palermo
17:00 hs. Salida de Palermo
20:00 hs. Salida de Palermo

DOMINGOS
19:00 hs. Salida de Palermo
22:00 hs. Salida de Palermo

VIAJES CONTRATADOS A TODO EL PAIS

+ Pasajeros y Encomiendas
OFICINA N°12 - Terminal S. Rosa
Tel: (02954) 285100 - Cel: 15656322
Encomiendas: 41-7500
LOCAL N° 1 - Terminal G. Pico
Tel: (02302) 42-1909

YA RECIBIMOS las AGENDAS 2014

CASA ACUARELA

TUDO PARA EL ARTISTA Y ARTESANO

Tel: (02954) 438-420
AV. SAN MARTIN 340
EX IMAGIN

Motociclistas BRAVA

Alonso Motos

Av. San Martín 895 (casi) 19 G. Pico / Tel: (02302) 433-200
alonsogustavo1978@hotmail.com
www.motomel-alonso.com.ar

Universal

SERVICIO TECNICO PRUGOT
Venta de Repuestos Originales

MÁS DE 80 AÑOS

Tel.: (02954) 43-2333 - Av. Arg. Valle 328
Santa Rosa - Email: universalleon@speedy.com.ar

Motociclistas Buñi

SERVICIO OFICIAL HYUNDAI

M. Fiorucci 372
Tel: (02954) 38-6560 - Santa Rosa

Richter Mario

CARPINTERIA EN GENERAL

CEL: (02954) 15-68-5728
SANTIAGO ALVAREZ 1756 - SANTA ROSA

Antes de viajar controle el radiador de su vehículo.

Reparación de radiadores de todas las marcas agrícolas

RADIADORES SANTA ROSA

Tienda especializada en repuestos

Av. Circunvalación este 1268
Tel: (02954) 427-105 / S. Rosa

GUILLERMO H. MORALA

Distribuidor Oficial de Neumáticos

GOODYEAR

Alineación - Balanceo - Tren Delantero

EN SANTA ROSA: Av. Spinoso 1073 / Telefax: (02954) 434-443
EN G. PICO: Ruta Prov. N°1 esq. Av. G. San Martín / Tel: (02302) 436-444

Repuestos SANTA ROSA

RENAULT CITROËN

Baray Vivas 1240 - (6300) Santa Rosa
Tel: (02954) 42-6933
e-mail: ropsantarosa@gmail.com

RODAMIENTOS - CRUCETAS - RETENES - CORREAS

MANGUERAS para agua y aire

EMBRAGUES LUK

CRAPODINAS DE EMBRAGUE

CAÑOS CURVOS

LUBRICANTES

Rodagom

Roque S. Peña 1.375 // Tel: (02954) 41-5208 / E-mail: rodagom@cpnel.com.ar

FRENOS y EMBRAGUES

frenos a aire nacionales e importados

Todas las líneas

Vehículos livianos y pesados

El Vasco

REPUESTOS y TALLER: Av. Circunvalación Sur 1850
E-mail: frenoselvasco@hotmail.com
Tel: (02954) 560-222 / 430-082 - Santa Rosa

Centenario de Escuela N° 7



María Delia Albín de Bello, directora de la Escuela N° 7 "Mariano Moreno" de la localidad bonaerense de Sansinena, nos informa que la entidad educativa celebra su cumpleaños número 100.

"Sin lugar a dudas, festejar un centenario es un hecho significativo e histórico para cualquier institución, cuánto más si se trata de la Escuela; lugar que de alguna u otra manera todos pasamos y dejamos un pedacito de nuestro corazón y de nuestra vida" nos dijo.

"Cien años de trayectoria significan mucho para una institución, pero fundamentalmente, significan mucho para nuestra comunidad. Son 100 años comprometidos con la educación de nuestros niños. Por sus aulas, pasaron cientos de alumnos que dejaron sus experiencias y anécdotas; y cientos de maestros que brindaron lo mejor de sí por y para los chicos!... Un camino de cien años de vida se va forjando por sus protagonistas. Cada uno de los alumnos, docentes, auxiliares, padres, integrantes de Comisión Cooperadora y vecinos, fueron parte del andar de esta escuela. Algunos, por circunstancias de la vida, dejaron pequeñas huellas en su transitar; otros dejaron huellas largas y profundas... como dice el poeta... 'hicieron camino al andar'. A todos ellos, vaya en este día especial, mi reconocimiento y a mi querida Escuela N° 7, mi segundo

hogar, gracias por permitirme ser parte de tu historia"

Programa de actos

-Vie. 8 a las 18 hs. Descubrimiento de placa recordatoria en el Cementerio local.

-Sáb. 9 a las 10 hs. Acto oficial: Recepción de Autoridades - Firma del Libro de Actas y/o Pergamino - Descubrimiento de Placas recordatorias y Bendición - Acto de izar la Bandera - Entrada de las Banderas de Ceremonia invitadas - Entrada de Bandera de Ceremonia del Establecimiento - Himno Nacional Argentino - Palabras a cargo de la Directora de la Institución - Entrega de recordatorios - Número a cargo de los alumnos - Palabras de Autoridades de la Dcción. Gral. de C. y Educación - Retiro de la Bandera de Ceremonia acompañada por las Banderas invitadas - Abrazo simbólico a la Escuela y suelta de globos con mensajes - Desconcentración

13 hs. Almuerzo de Camaradería (en el Centro Recreativo)

17.00 hs. Obra de Teatro y Exposición de Trabajos (en la Escuela)

-En el Centro Recreativo Sansinena: 18.30 hs. Presentaciones Artísticas a cargo de Ex-Alumnos

21.30 hs. Show Musical: "Oscar y Gaby" - (Música de los años '60/'80 - Tributo a Pimpinela)

23 hs. Baile Familiar con "Banda Universal" de Gral. Pico.

Libros de Alicia Pastor

Tal como anunciáramos, se realizó en la Biblioteca José Manuel Estrada la presentación en sociedad de los libros cimentados en la poética titulados "Molinos de Viento" y "Artesano de la Vida" de la docente Alicia Mabel Pastor. Una nutrida concurrencia acompañó a la literata, acentuada la

presencia en colegas de la función educativa y familiares.

(ver más en www.region.com.ar)

El jueves 7 en América

Mientras tanto, este jueves 7 de noviembre a las 20:30 hs., Alicia Pastor repetirá la presentación de sus libros en el Salón Blanco de la Municipalidad de América.

Concurso de cocineros

La Escuela de Servicios y Negocios Ciudad Educativa celebra sus primeros diez años de existencia y para festejarlo organiza un concurso denominado "Buscando un Futuro Cocinero", destinado a adolescentes de entre 16 y 19 años. El objetivo es que quienes disfruten de cocinar puedan pasar un momento agradable y guiados por los chefs de la carrera Gastronomía de Ciudad Educativa puedan elaborar platos simples al mismo tiempo de competir por interesantes premios. El concurso será el próximo miércoles 13 de noviembre, en Schola, la confitería restaurante que Ciudad Educativa tiene en el Centro Judicial de Santa Rosa. La inscripción se realizará a través del mail: concursofuturococinero@gmail.com, hasta el lunes 11 de noviembre.

Tanto los insumos como los utensilios necesarios para la elaboración de las recetas estarán disponibles para los participantes, quienes sólo tienen que acercar sus ganas de cocinar y compartir un momento distinto en compañía de los profesionales de la carrera de Gastronomía.

Vale señalar que la Escuela de Servicios y Negocios Ciudad Educativa cuenta con cuatro tecnicaturas superiores: en Gastronomía, Industria de la Hospitalidad con orientación en Turismo y Hotelería; en Marketing, Publicidad y Propaganda y en Administración de Recursos Humanos, carreras para las que ya está abierta la inscripción para el ciclo lectivo 2014.

Las bases completas del concurso podrán consultarse en la página www.liceoinformatico.edu.ar.

CIERRE LITERARIO DE LA EPET N° 1

Presentación de libro digital

El día 7 de noviembre a las 13,30 hs se realizará el cierre literario de las acciones llevadas adelante por los cursos de 1°V y 1°VI del turno tarde de la EPET N°1 de la ciudad de Santa Rosa, bajo la coordinación de las docentes a cargo del Área de Lengua, Diana Bustos y Patricia Bailoff. Del mismo, participarán los alumnos quienes junto a sus familiares y amigos cerrarán este año de lecturas e intensa producción escrita, con la presentación del libro digital titulado Los grandes inventores de la EPET. Esta obra, también, se podrá leer por Internet en el sitio web de la institución epeti.santarosa.com.ar

En este encuentro de cierre, se contará con la destacada presencia de la escritora Stella Maris Gamba, quien contagia su amor y afición a la lectura a través de las narraciones que realiza en diferentes escuelas y salas de conferencias de la provincia, acercando de esta manera a chicos y grandes a la lectura. Gamba, es maestra y profesora de Lengua y Literatura. Se desempeñó en todos los niveles de educación: Primaria, Secundaria y Nivel Terciario (Instituto de Formación Docente). Desempeñó cargos educativos y culturales. Fue Directora de Cultura de la Provincia de La Pampa. Ha dictado y dicta cursos de Lengua y Literatura en

diferentes ámbitos. Participa de programas de radio y televisión dedicados a resaltar los valores literarios pampeanos. Ha participado en Congresos literarios internacionales con sus ponencias. En 2011, fue distinguida por el Ministerio de Cultura y Educación de La Pampa con el premio "Profesor Natalio Fernández".

Colaboraron para esta realización el equipo directivo de la EPET N°1, los coordinadores de curso: Lorena Adema, Andrea Blanco, Norma Espinoza, Ariel Alfonso, la bibliotecaria Gladys Rossi y el profesor Mariano Figueiro.

Durante el evento, se presentarán trabajos de los alumnos y las gigantografías de las tapas de los libros leídos a lo largo del ciclo lectivo, realizadas por la profesora María Elisa Maradei. Se realizará un recorrido por mitos y leyendas, habrá lecturas y narraciones.

Se repasarán las actividades realizadas en este ciclo lectivo, los encuentros con Escritores pampeanos, la colecta de juguetes realizada en el mes de agosto y la participación en la Maratón de lectura.

Se finalizará con la entrega del libro digitalizado a cada alumno, para cerrar así un ciclo lectivo muy productivo y dedicado a la Literatura.

PABLO LOZANO
Arquitecto
Proyecto y dirección de obra - Especialidad arquitectónica legal
San Jorge 370 - Tel: 413531 - lozpa2001@yahoo.com.ar

COMISIONES "EL VASCO" GENERAL PICO - AMERICA
- TRAMITES
- ENCOMIENDAS
- CONTRAREEMBOLSOS
Cel: (02302) 15614355

SEMILLERIA Los Amigos
25 Años!!!
ENVÍE A DOMICILIO SIN CARGO
NUEVO TELEFONO 702600
Tel: 429797
• Venta de alimento balanceado para perros y gatos • Pájaros • Jaulas • Peces • Accesorios para mascotas
Av. Edson 1062 / Santa Rosa / semillerialosamigos@hotmail.com.ar

COMPRA AHORA Y COMENZA A PAGAR EN:
DICIEMBRE
ZAPATERIA
La Villa
Obtené YA tu crédito personal
Requisitos: 1) DNI
2) Último recibo de sueldo
3) Último recibo de algún servicio o impuesto
Plan trabajar, jefas y jefes de hogar ¡Bienvenidos!
Facebook Zapateria "La Villa"
B. E. Pasa 1285 - Teléfax: 06-1886
Mitre y D'Allegria - Tel: 06-1857

NEX
Herrajes - Berrajería
Todos los herrajes para su hogar, comercio, industria, oficina, etc.
Andrada 38 Santa Rosa
Tel: (02954) 45-4544
NUEVO CEL: 15514982

En el Centenario de la E.P. N° 7 "Mariano Moreno" de Sansinena, el Intendente Municipal de Rivadavia Cdr. Sergio O. Buil, saluda a la comunidad educativa de esta institución, recordando con gratitud a quienes trabajaron y marcaron el correcto rumbo para el engrandecimiento futuro de esta entidad.
Muchas felicidades!

Rivadavia. Buenos Aires.



EL PROGRESO SEGUROS
"Recordar que el seguro de automotor es obligatorio"
• Automotores
• Vivienda (Combinado Familiar)
• Incendio, granizo, etc. • Transporte
Avellaneda 54 / Teléfax: 45-3341
elprogreso@larosa.com.ar

Martín & Martínez
Estudio Contable e Impuesto
M&M
D.ºN.º Ana D. Martínez
C.ºF.º Daniel G. Martínez
Trámites Jubilatorios
Urquiza 656 - S. Rosa
Tel: (02954) 41-9075
martinmartinez@cpnet.com.ar

A PARTIR DEL 15 DE NOVIEMBRE
Curso Internacional "El Negocio del Turismo Rural"



El Área de Turismo Rural de la Facultad de Agronomía de la UBA, abre las inscripciones al X Curso Internacional "El Negocio del Turismo Rural". Consideramos al turismo rural como un instrumento que aporta al desarrollo de los territorios rurales. Con esa premisa, el objetivo del curso es que los participantes conozcan las bases del negocio del Turismo Rural y se entrenen en la transformación de los recursos rurales en productos turísticos competitivos.

Este año apostamos a la tecnología: presentaremos el curso con una modalidad virtual, que nos permitirá llegar allí donde se requiera capacitación. Se hará entrega de material audiovisual grabado en vivo, en alta calidad de imagen

NUEVO LIBRO DE NÉSTOR RUBIANO

"Cebollita. Un elegido de la historia"

Ediciones Corregidor anuncia la edición de un nuevo libro del pampeano Néstor Adolfo Rubiano: "Cebollita. Un elegido de la historia. Vida y leyenda de un cuadrero".

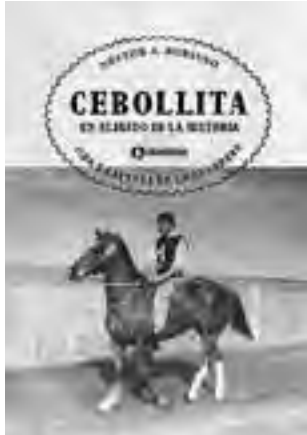

Es la historia y leyenda de un caballo que fue dedicado al mundo del turf cuadrero en las pampas argentinas, y que en determinado momento, fue considerado el caballo del pueblo, al punto tal,

y sonido. Los interesados podrán participar desde su computadora, sin un horario determinado de conexión, podrán realizar preguntas, obtener el material de estudio y un certificado de participación otorgado por el Área de Turismo Rural de la Facultad de Agronomía de la UBA.

Las jornadas se llevarán a cabo del 15 de noviembre al 15 de diciembre de 2013, las conferencias centrales estarán a cargo del Ing. Ernesto Barrera. Complementariamente presentaremos tres casos concretos de proyectos en marcha, contados por los propios emprendedores.

Informes y consultas turismo@agro.uba.ar o http://www.webee.com.ar/turismo-rural-uba

que la gente que acudía a reuniones hípicas donde este animal participaba, se contaba por miles, transformando al evento en verdaderas multitudes.

"Es entonces que, como estudioso de la historia regional -cuenta Rubiano-, me sentí convocado a intentar, saber y hacer saber aspectos que, de una manera u otra, pudieron haber generado y condicionado tal manifestación, como así también otros que hicieron (y hacen) a la actividad "cuadrera" de la región central del país.

Hoy y ahora dejo estas crónicas que logré reunir, ordenar, escribir y publicar a sabiendas que no me pertenecen solo a mí, sino también a los que admiran y gustan de los caballos, del turf cuadrero, sus historias, y su vinculación con nuestra sociedad, nuestra región. Es por eso que, parafraseando el lenguaje cuadrero doy "orden de partida" e invito a reconocerlas y difundirlas", dijo el Autor.

ESTUVO 6 MESES CERRADO

Estiman reabrir el Paso El Pehuenche en unos 20 días



Foto David Los Andes

"La acumulación de nieve del lado chileno, en un tramo de 20 km, complica la situación del camino que lleva casi 6 meses cerrado" informó el periodista Walter Samchuk en el diario Los Andes.

Lo que en un principio se pensó que podía ser una verdadera alternativa al Paso Internacional Cristo Redentor para cruzar a Chile, hoy se ha convertido en una pesadilla ya que el Paso Pehuenche lleva casi 6 meses cerrado. Las autoridades de nuestro país y referentes del comité de integración Paso Pehuenche Argentina- Chile se mostraron muy molestos por el retraso que vialidad del vecino país tiene con respecto al despeje de nieve de la ruta que une ambos países a través del sur de Mendoza y la Región del Maule.

Chile no está respondiendo

"Lamentablemente Chile no está respondiendo en la medida que nosotros esperábamos y esto ya lo hemos hecho saber a las autoridades del vecino país. Hemos elevado las quejas co-

¿Qué es patrimonio para vos?

La Asociación Pampeana de Conservación del Patrimonio Cultural convoca a la comunidad a participar de un trabajo colectivo. Se trata de una forma de integrar mediante fotos, videos, frases y palabras, una muestra conjunta de lo que el patrimonio significa para los pampeanos.

Durante el mes de octubre pueden enviar esas expresiones

respondientes porque no se está trabajando como debe ser. Vialidad de nuestro país ya ha avanzado unos 4 kilómetros hacia la zona de la Laguna del Maule y ellos lo vienen haciendo con mucho retraso" afirmó el coordinador de Paso Pehuenche en Malargüe, Floridor González. En cuanto a la probable reapertura de la comunicación vial "hoy se está hablando de mediados de noviembre pero hay que esperar que no ocurra ningún otro imprevisto, como nuevas nevadas o derrumbes".

Críticas en el mismo Chile

Las críticas por el extenso cierre también se hicieron notar desde la ONG chilena Comisión Paso Pehuenche a través de Marcelo Rojas quien afirmó que si bien las precipitaciones níveas en esa zona cordillerana fueron muy importantes, incluso atípicas, "en vialidad de Chile no se cuenta con la maquinaria adecuada ni la capacitación que corresponde para el personal que trabaja en este sector", comentó el coordinador.

a patrimoniolapampa@gmail.com. Les solicitamos que consignen el nombre completo de la persona o del grupo que propone el aporte, y que las fotos o videos sean de alta calidad.

El objetivo de la recopilación es mostrar el producto de esta tarea, en la actividad anual de cierre de la Asociación que será a fines del mes noviembre.

30 años de Democracia.

En un breve y sencillo acto, se conmemoraron en el Concejo Deliberante de la Ciudad de General Pico, los treinta años de la vuelta a la democracia. Los ediles de los distintos bloques, se reunieron en el recinto de sesiones, pasadas las 8:30 hs, las palabras conmemorativas estuvieron a cargo de la Presidenta del cuerpo, Dra. Graciela Brunengo. "Entre 1930 y 1983 se sucedieron con periodicidad varios golpes de estado, comenzando con la fatídica revolución de Uriburu, pasado por la revolución libertadora y el derrocamiento de Illia, hasta llegar al inimaginable golpe de marzo del '76" Dijo Brunengo. "Festejemos no sin dolor que hace treinta años volvimos a tener democracia en la República" al tiempo que agregó que "Estos últimos treinta años nos han enseñado que la democracia solo se fortalece a través de su ejercicio y aunque queden

muchas dificultades por sortear, únicamente la democracia, como sistema de Gobierno, nos ofrece la posibilidad de ser nuestros propios soberanos" A continuación se izaron las banderas de ceremonia y para finalizar se entonaron las estrofas del Himno Nacional Argentino.

El Concejo en la Escuela

Este martes 29 de octubre, los Concejales Silvia Carballo, Graciela Sánchez y Lucas Picazo, concurren al Instituto Nuestra Señora, para brindar una charla informativa sobre el funcionamiento del Concejo Deliberante de La ciudad de General Pico. Dirigida a los alumnos de 2º año de esa institución educativa, la charla se enmarca en el Proyecto el Concejo en la Escuela, que lleva adelante el Programa Cabildo XXI, dependiente del Concejo Deliberante local.

AGENCIA OFICIAL DE QUINIELA 32

Quiniela Pampeana TELEBINGO de Alberto Raúl Sánchez

BRINCO Quisilote

Calle 19 Nº 1.110
Tel: (02302) 42-8285
Cel: (02302) 15-608420

SUBAGENCIA KIOSCO BARUYITO
Calle 17 Nº 278 - General Pico

Concejo Deliberante de GENERAL PICO

Ideas - Debate - Ejecución

Calle 13 1186,
Tel: (02302) 43-5816
General Pico, La Pampa

REVOQUE PLASTICO IMPERMEABLE

Apto para lograr texturas en paredes. Interiores y exteriores. Máxima adherencia, elasticidad e impermeabilidad

Una solución fácil y duradera a los problemas de humedad

ALTA TECNOLOGIA EN PINTURAS PARA EL COMERCIO, LA INDUSTRIA Y EL HOGAR

MANTA FIBRADA ELASTICA Membrana líquida, larga vida útil y máxima elasticidad

FADEPA Herramientas de trabajo

condor

franCa PINTURERIA

Av. Spinetta 670 - Santa Rosa
02954 - 387877
pintureriafranca@hotmail.com.ar

QUINTACLOR®

¡Se aproxima el verano y ya tenemos la más completa línea en CLORO y ACCESORIOS para su piscina!

Alarga un 50% en el mantenimiento del agua de su piscina

PASTILLAS (BOX) PASTILLAS TRIPLE ACCION - TRADICIONAL 60% D.E. TRIPLE ACCION 60% D.E. TRADICIONAL 60% D.E. - ALGICIDA LIQUIDA ALGUCIDA GRANULADA / PRECIPITANTE CLIMATIZADORES - BARRENDOS SACANDIAS - BOMBAS BOYAS DOSIFICADORAS ILLUMINACION LED Y MUCHO MAS

CON SU COMPRA PARTICIPA DEL SORTEO DE UNA MOTOCICLETA 150 cc.

UNICA DIRECCION Av. Luro 1155 / THOMPSON 4206-41 428422 - S. RMA info@ferretest.com.ar / www.ferretest.com.ar

QUINTACLOR @quintaclor

GLORIA RO beauty space

MASOTERAPIA:

- Masajes Relajantes y des-contracturantes
- Masaje Japonés - Drenaje Linfático.
- Masajes Terapéuticos con Piedras Frías y Calientes
- Reflexología - Reiki - Shiatsu - Tui-Na

Tel: 02954-561686
Cel: 15528777
LA RIOJA 854
www.gloriaro.com.ar

CH'ASKA PAVEL Y NATURALEZA ART & NATURE

EXCLUSIVO DE **ASTILLAS DEL CIELO**

MUEBLES Y ACCESORIOS DE CAMPAMENTO

- Restauraciones
- Objetos para ambientes y decoración

ABRIL LOS BOHINGOS

Av. Perón 3340, esq. D'Atri, S. Rosa
Cel: (2954) 15-580300 / 15672141
astillasdelcielo@hotmail.com.ar
Encontranos en facebook
www.astillas-del-cielo.com.ar

Teatro, Espectáculos, Museos



OBRAS DE TEATRO
• Aula Magna UNLPam: Gil 353.

-Sáb. 2 a las 21 hs: presentación de obra teatral "En boca cerrada". \$40.
• **A.T.T.P.**: Bolivia y Luro.
-Sáb. 2 a las 21:30 hs: se presenta la obra teatral "Otro toro" basado en el mito de minotauro. \$ 40.



-Dom. 3 a las 18:30 hs: "Kamishibai, teatro de papel", una obra para niños. \$ 40.
• **Teatro Español**: H. Lagos 44
-Dom. 3 a las 17:30 hs: espectáculo colombiano para toda la familia: "Sancocho de cola". Gratis.

MUSICAY ESPECTACULOS

• **Social BarClub**: Alvear 42.
-Vie. 1 a las 22 hs: La banda "Yergue la Oreja" se presenta con su amplio repertorio de blues. \$ 50.
-Sáb. 2 a las 21:30 hs: Fiesta aniversario de "El Melómano". \$ 40.
• **La Porfiada**: Forns y Artigas
-Sáb. 2 a las 22 hs: "El Tango lejos del Puerto" con Néstor Dipaola y artistas invitados.
• **Casino Club Santa Rosa**: Ruta 5 y Circunv. Tel: 45-4794. Entrada \$ 5 antes de las 19 después:
-Vie. 1 a las 23:30 hs: "Fernando Pereyra". Noche de Música latina. \$ 5



-Sáb. 2 a las 23:30 hs. "José Velez". Noche de Música melódica. \$ 40.

Más info: Agenda Cultural de la Subsecretaría de Cultura de La Pampa. e-mail: culturaprensa@lapampa.gov.ar - Tel: (02954) 43-1538 / 43-1651

Cultura en Diálogo
Ministerio de Cultura y Educación
Gobierno de La Pampa

Sergio Soria ALARMAS
La Seguridad que usted necesita!
Tel: (02954) 41-42031
Cel: (02954) 10-477850
Edición 1.110 / S. Rosa



• **Aula Magna UNLPam**: Gil 353.
-Vie. 1 a las 20 hs Velada de Gala de la Banda Sinfónica Provincial.

MUSEOS, CHARLAS, EXPO'S

• **CMC**: Quintana 172.
-Vie. 1 a las 19 hs: se proyecta la película "Carlos Fuentealba, Camino de un maestro" del director Luciano Zito.
-Dom. 3 a las 18 hs: se presenta la película de animación "Selkirk, el verdadero Robinson Crusoe" de Walter Tournier. Gratis
-Hasta el Dom. 3. Muestra en homenaje a Amílcar Evangelista.
-Hasta el Dom. 3. sala Mareque muestra "Metáfora de Metáfora" de Jimena Cabello.
-Hasta el Dom. 3. Galería Ferma la muestra de María Angelica Martin.
• **Hall Cine Amadeus**: Gil 31
-Desde Vie. 1 Muestra "HB" - de Sergio Ibaceta artista de historietas, humor gráfico, caricatura. Gratis
• **Arte Propio**: Quintana 138
-Dom. 3 a las 19 hs. 16° encuentro de Diálogos en Arte Propio con Cacho Arenas y Ernesto Del Viso.
• **Museo Prov. de Historia Natural**: Quintana 116. Tel: 42-2693.



Lun.- vie. de 8 a 12 y de 14 a 17:30 hs.; Dom. 18 a 21 hs. Consulte por visitas guiadas. Gratis.
• **Museo Provincial de Artes**: 9 de Julio y Villegas.
-Hasta el 11 Salón de Artes Visuales de la Provincia de La Pampa - Sección Fotografía - 2013. Lun. a vie. de 08:30hs. a 13:00hs. Sáb. y Dom. de 18:30 a 21:30hs. Gratis.
• **La Cinacina**: Río Negro 931
-Museo Atelier. Todos los días de 10 a 12 y de 17 a 19 hs. Gratis. Visitas guiadas llamando al 1561-2699
• **Museo Olga Orozco - Toay**: Mar. a vie. de 9 a 12:30 hs. de 14 a 17 hs. Sab y Don 17 a 20 hs.

-Vie 1 a las 20 hs: Silvio Tejada presenta la plaqueta "Vampiro".
• **Museo Policial Com. Antonio**: Belgrano 140. Tel: 43-3551. Lun. a vie. 9 a 13 hs. Gratis.
• **Museo Cívico Militar - Toay**: R.S. Peña y 9 de Julio. Tel: 38-1996. Lun. a vie. 10 a 12 y 14:30 a 16:30 hs. Visitas guiadas. Gratis.
• **Museo Histórico Tte. Gral. Campos - Toay**: Unidad militar Toay, Tel: 49-8019. Visitas previo aviso. Gratis

OTRAS OPCIONES

• En el Autódromo Provincia de La Pampa
-Vie. 1, sáb. 2 y dom. 3: 14° fecha del campeonato automovilístico "Turismo Carretera" y "TC Pista"
• **Terrenos del ferrocarril**: Raúl B. Díaz y 1° de Mayo.
-Sáb. 2 y Dom. 3 desde las 10 hs: 7° Paseo Ferial Municipal y espectáculos al aire libre.
• **Malabaryarte**: Stgo. Marzo Sur 471
-Sáb 2 y Dom. 3 a las 20 hs: "Rumbo, un viaje circense".
• **Jardín Botánico**: Chimango a media cuadra de Av. Perón. Especies autóctonas e implantadas. Sáb. dom. y feriados de 15 a 19 hs. Gratis.
• **Bosque Los Caldenes** - Avila y Pereyra. Reserva Natural. Lun. a vie. 7:30 a 13:00 hs. Gratis.
• **La Malvina** - Parque Don Tomás. Casa Museo - Reserva Natural Urbana. Exposiciones. -Lun. a vie. 8 a 18 hs. Sáb, dom. y feriados de 10 a 13 y de 15 a 18:30 hs. Visitas guiadas al Tel. 43-6555. Gratis

Reflexología
Digitopuntura
Jorge, Antonia Gómez
TURNOS: Tel. 411383 de 17 a 20 hs.
Atención: lu. a vie. 9 a 12 y 16 a 20 hs.
NUEVA DIRECCIÓN
Independencia 573 - S. Rosa

FARMACIAS DE TURNO EN SANTA ROSA
Los turnos son desde las 8:30 del día indicado hasta las 8:30hs. del día siguiente

VIERNES 1/11	CALAMARI - Luro 56..... 424382	CAZAUJ - Garibaldi 498..... 415600	MAYRA - Raúl B. Díaz 364..... 429667	PASTEUR - Escalante y Pico..... 410110	SAN DAMIAN - Spinetto 574..... 421216	WALL MAPU - R. S. Peña 915..... 425211
SABADO 2/11	BORTHURY - Luro 1.140..... 411911	COSTABEL - Uruguay 350..... 425273	DEL ROSARIO - 9 de Julio 44..... 416200	DEMARIA - Belgrano (Norte) 672..... 427297	PALASCIANO - Yrigoyen y Moreno... 416400	PIO XII - Ameghino y Pio XII..... 427400
DOMINGO 3/11	CENTER FARMA - San Martín 385... 413300	ESPAÑA S.C.S. - Gil y España..... 425169	LIBERTAD - Unanue 514..... 431903	LUTILSKY - Luro e Yrigoyen..... 410381	SANTA CECILIA - Spinetto 897..... 414444	
VIERNES 4/11		AMERICANA - L. de la Torre 418..... 410017	BECK - Av. Roca 592..... 416146	ECONOMED - España y B. Mitre... 410400	EL MATE - Mexico 698..... 455155	GUGLIARA - San Luis 397..... 438643
MARTES 5/11		ALSINA - Alsina 351..... 414546	DAVIT - Telén y San Luis..... 437829	NORTE - Escalante 52..... 425261	SANSINANEIA - Pueyrredon y Larrea 426300	VAZQUEZ - Schmidt 1501..... 417138
MIÉRCOLES 6/11		LOS ALAMOS - Loruso 534..... 418884	MORALES - Gil y Alvear..... 453266	RIO - Av. Luro 2446..... 455729	SAN MARTIN - Av. San Martín 499... 453725	URUGUAY - Cervantes 516..... 414303

FARMACIA AMEGHINO
Perfumería - Herboristería
Bijutería - Regalería
Accesorios para Bebé
Control de presión arterial

Cines en Santa Rosa



"ESCAPE IMPOSIBLE"
CINE DON BOSCO
VIE. 01/11 21:00HS



SABADO 02/11 21:00HS
DOMINGO 03/11 20:00HS
LUNES 04/11 21:00HS
MARTES 05/11 21:00HS
MIÉRCOLES 06/11 21:00HS
Dirigida por: Mikael Hafström.
Con: Sylvester Stallone, Arnold Schwarzenegger.
Género: Acción - Ficción. AMI3R - 116' HD2D Subtitulada.
Un experto en seguridad prueba diseños de prisiones mediante arriesgadas fugas. Acepta un último trabajo: escapar de una cárcel que alberga los hombres más buscados del planeta.

"CARRIE"

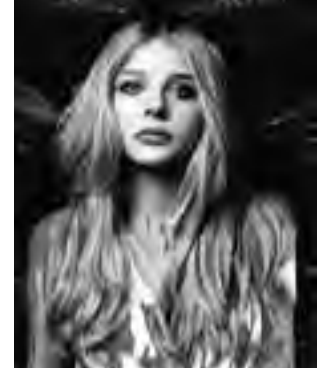

CINE DON BOSCO
VIERNES 01/11 23:15HS
SÁBADO 02/11 23:15HS
DOMINGO 03/11 22:15HS
LUNES 04/11 23:15HS
MARTES 05/11 23:15HS
MIÉRCOLES 06/11 23:15HS
Dirigida por: Kimberly Peirce.
Con: Chloë Moretz, Julianne Moore y otros.
Género: Thriller de terror. SAM 16 - 99' - HD2D - Subtitulada.
Una chica tímida, marginada por sus compañeros, desata un terror telequinético en su pequeño pueblo, después de haber sido llevada al límite en el baile de graduación. Remake de Carrie de 1976.

SEMANA DEL CINE NACIONAL EN LA PAMPA
CINE AMADEUS
Entrada general \$10.

VIERNES 01/11 21:00HS
"DÍAS DE PESCA"
de Carlos Sorín

SÁBADO 02/11 20:00HS
"EL GRAN SIMULADOR"
de Néstor Frenkel



SÁBADO 02/11 22:00HS
"VINO PARA ROBAR"
de Ariel Winograd

DOMINGO 03/11 19:00HS
CORTOMETRAJES Y WORK IN PROGRESS DE REALIZADORES PAMPEANOS.



DOMINGO 03/11 21:00HS
"DÍAS DE VINO"
de Gabriel Nesci



LUNES 04/11 21:00HS
"SAMURAI"
de Gaspar Scheuer



MARTES 05/11 21:00HS
"VILLEGAS"
de Gonzalo Tobal



MIÉRCOLES 06/11 21:00HS
"LA DESPEDIDA"
de Juan Manuel D'Emilio

TORRE MEDICA
LABORATORIO DE ANALISIS CLINICOS Y BACTERIOLOGICOS
Dr. Luis A. Larrañaga
Laboratorio de la Torre 461, Santa Rosa, La Pampa.
Tel. (02954) 453661 / 422937 - Cel. 02954 - 15502588.

NUEVA VERSION NAFTERA
Máxima performance, confort y equipamiento. MOTOR 2.7 litros VVT-i
BHASSA
CONCESIONARIO OFICIAL TOYOTA
Av. Spinetto 1.409
esq. Asunción del Paraguay
Tel: (02954) 435-770
426-513 / 424-090 - Santa Rosa
CONSULTE POR FINANCIACION TCFA Toyota Financial Services, FRANCES Y HSBC
HILUX HACEMOS EL CAMINO