

pinturerías
Deballi
ENVÍOS A DOMICILIO

Av. Luro 1.131 - S. Rosa
Tel: 453-9222

Av. Luro esq. Alvear - S. Rosa
Tel: 421-9222

Av. Ameghino esq. Edison - S. Rosa
Tel: 438-949



REGION[®]

La Pampa

Un puente de comunicación

Del 19 al 25 de diciembre de 2008 - Año 18 - N° 882 - R.N.P.I. N° 359581 - Redacción: Urquiza 640 - Telefax: (02954) 43-2164 / 42-9025 / 42-8338
info@region.com.ar - Santa Rosa - Provincia de La Pampa - Patagonia Argentina - www.region.com.ar - Director Propietario: Gerardo Yanes

HERRAJES
El apellido de los herrajes

GALLO

- HERRAJES PARA MUEBLES Y OBRAS EN TODOS LOS ESTILOS
- HERRAMIENTAS
- LLAVES AL INSTANTE

Av. San Martín 375 • S. Rosa
Telefax: 45-7700

Periódico GRATUITO / FREE Newspaper

Edición Nacional
«Diario del Viajero»
LA LIBERTAD QUE BUSCAMOS

Por Elizabeth Tuma y Carlos Besanson

La oportunidad para el oportunista no siempre es justa y honesta para los demás que lo tratan.

Alguna vez hemos manifestado...

Nota completa en tapa del Suplemento

Nuevo Sandero Stepway



La Empresa Manera Pérez y Cia., Concesionario oficial Renault de General Pico, presentó el nuevo vehículo urbano deportivo Sandero Stepway, con la confiabilidad y el espacio conocido, más detalles de potente identidad...

Gaviota de Oro



Por segundo año consecutivo ha ganado el premio Gaviota de Oro, el programa «Alegrías Alemanas» que se emite todos los domingos por Contacto Radio 104,1 de 8,30 a 11 hs. Silverio Eberahdt y Alberto Graff, sus conductores, recibieron la distinción el pasado viernes 12 en la ciudad de Mar del Plata, durante la ceremonia de entrega de premios realizada en el complejo Tio Curzio. Desde esta columna, felicitaciones y nos preguntamos si este año nuevamente habrá torta para festejar.

Centro Bulonero de La Pampa

Bulones para ruedas y especiales

Tel.: (02954) 41-6791
Av. Roca 618 • Santa Rosa
e-mail: labulonera@cpenel.com.ar

Desde el lunes quedará abierto el paso El Pehuenche a Chile

El paso internacional El Pehuenche, Corredor Bioceánico natural de la provincia de La Pampa, que conecta Argentina con Chile a la altura de la ciudad mendocina de Malargüe, estará habilitado para el tránsito de transporte de pasajeros y turismo, a partir de este lunes 22 de diciembre.

Así lo confirmó en primer lugar, el Ministerio de Obras Públicas de Chile, agregando que el paso en la Región del Maule estará pavimentado hasta el kilómetro 109 en marzo próximo y que ya se trabaja en la habilitación de otros 23 kilómetros. También informaron, que se repuso un pequeño puente de madera en el kilómetro 157 de la ruta internacional.

Por el lado argentino, fuentes consultadas ubicadas en el Escuadrón 29 «Malargüe» de Gendarmería Nacional, confirmaron a REGION[®], que este sábado 20 el personal encargado de atender la Aduana y Migraciones, viajaban a cubrir los puestos fronterizos



Al tramo de rutas del cruce cordillerano por el paso El Pehuenche, entre Bardas Blancas y Armerillo, le quedan pocos kilómetros sin pavimentar y en verano el paisaje es maravilloso, al igual que el camino por tierra desde La Pampa.

para comenzar la labor de control a partir del lunes 22.

El recorrido

Si tiene camioneta y le gusta la aventura, le recomendamos el recorrido pampeano por tierra

desde Algarrobo del Aguila, pasando por La Humada, cruzando a Mendoza por Agua Escondida y de allí hasta Malargüe (copiar datos de viaje, no hay señalización).

Si viaja en automóvil, o bien prefiere el pavimento, la recomen-

dación es ir hasta Malargüe saliendo de La Pampa por Santa Isabel, subiendo en Mendoza por General Alvear, luego San Rafael y desde allí hasta Malargüe -ciudad con servicios-, para encarar el cruce de la cordillera...

Abreu en Ecuador



La visita de Abreu a Ecuador fue muy provechosa, estableciéndose un vínculo de interés por las autoridades de Turismo, para realizar una visita a La Pampa. En la foto, el profesor Abreu entrega a los directores de REGION[®] el material enviado el director de Turismo provincial de Santa Elena, Ricardo Camacho.

Organizado por la agencia «Engoroy Tour», con el apoyo de la Dirección de Turismo Provincial de Ecuador y la Secretaría de Turismo del Litoral, se realizó en la península de Santa Elena, específicamente en los salones del hotel Barceló Colón Miramar, ubicado en Salinas, Ecuador, el «1er Seminario Internacional de Recreación y Animación Turística», dictado por el profesor Master Pedro Pablo Abreu, autor del Manual en español «La Animación es algo, más que...», libro que fue

editado en nuestra provincia. Hace poco Abreu hizo este tipo de capacitación en la ciudad de Guayaquil, donde varios de los participantes que asistieron, actualmente ya poseen empresas que ofrecen este servicio. «Lamentablemente -dice Pablo Abreu-, no hubo un seguimiento en lo que a capacitaciones en el tema se refiere, por la falta de visión estratégica por parte de los empresarios hoteleros y dueños de agencias de viajes, por ello cuando se capacitan, deben comenzar de cero»...

Se viene el «Dakar»

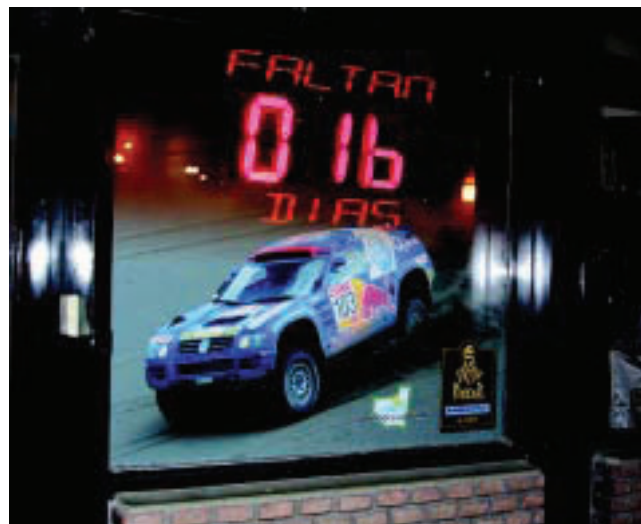

Al cierre de esta edición, el cartel colocado por la Subsecretaría de Turismo en la vidriera de Luro y San Martín, anunciaba que faltan tan sólo 16 días.

El fervor del Dakar cada día que pasa, hierve en los responsables de la logística local que deben brindar asistencia, seguridad y apoyo a los organizadores del Rally Dakar Argentina - Chile 2009, la francesa «Amaury Sport Organisation».

Diariamente se realizan reuniones en todas las provincias y regiones involucradas con el recorrido, tanto en Argentina como en Chile y como La Pampa es

sede del 1er Campamento de la carrera, que ya se está instalando en 14 hectáreas del Parque Don Tomás de la ciudad de Santa Rosa, los tiempos corren por aquí con más urgencia.

Acuerdos con gastronómicos, cursos de capacitación, recomendaciones sobre tránsito para esos días y cartelería promocional, son algunos de los temas que comienzan a contagiar a la población sobre lo que se viene...

Versión digital y archivo
www.region.com.ar

La nueva Reina de la Caza es de Quehué



Pamela Fanflit de la localidad de Quehué, se consagró en su pueblo como nueva Reina de la Caza Mayor y Menor de La Pampa, durante la noche en que se desarrolló la 15ª Fiesta Pampeana de la Caza, organizada por el Club de Caza Valle de Quehué...

VII Scouting Nacional



Del jueves 11 al sábado 13 de diciembre el Club Deportivo Mac Allister llevó a cabo en Santa Rosa el VII Scouting Nacional 2008, una prueba de jugadores con la chance de ingresar al fútbol profesional, en donde participaron 530 chicos de las provincias de La Pampa, Córdoba, Entre Ríos, Mendoza, Buenos Aires, Chubut, Neuquén, Río Negro, Santa Fe y de la república de Venezuela...

La Gauchita Especias

El mundo de lo natural

Venta por mayor y menor

- Cerezas
- Copetín • Repostería
- Frutas secas • Condimentos
- Fiambres • Quesos
- Productos para cervecas y dabrificas

Tel.: (02954) 41-41-99
Yrigoyen 354 / Santa Rosa

HOTEL EL FARO
Apart Hotel

Como en Casa

En el centro de la ciudad a un paso del Parque Don Tomás

Departamentos totalmente equipados con servicio de hotelería

- Descuentos especiales para viajantes
- Largas estancias (Consultar)

INCORPORAMOS SERVICIO WI-FI

JUAN B. JUSTO 939, Santa Rosa - Tel: (02954) 43-7702 / 06 - info@hotelapartelfaro.com.ar - www.hotelapartelfaro.com.ar

REGION Un puente de comunicación es marca registrada ante la D.N.R. Título N° 1.499.688. Redacción y Publicación: Urquiza 640. Telefax: (02954) 43-2164. Distribución: Santa Rosa - La Pampa - República Argentina. Publicación declarada de Interés General por el Registro Nacional de la Propiedad Intelectual N° 359581. Galarbando con la Cita Azul de la Propiedad Intelectual N° 359581. Galarbando con la Cita Azul de la Propiedad Intelectual N° 359581. Director: Gerardo Yanes. Todos los derechos reservados. La Dirección no se hace responsable por las notas firmadas por personas e instituciones o por otras fuentes, las cuales pueden coincidir o no con nuestro pensamiento redaccional sobre el tema. Impreso en Argentina por Agencia Periodística CID, Av. de Mayo 666 Tel: (011) 4331-5050 - Buenos Aires. PRINTED IN ARGENTINA.

Universal

Servicio Técnico
Repuestos Originales

PEUGEOT
CITROËN



Hugo Fernández:
(02954) 15-54-0584

Carlos Fernández:
(02954) 15-54-1447

Servicio

Tel.: (02954) 43-2333

Av. Spinetta 947 - Santa Rosa
E-mail: universalleon@speedy.com.ar

San Uriel SRL

REPUESTOS

TOYOTA

CHEVROLET

LÍNEA COMPLETA - REPUESTOS ORIGINALES

ISUZU HYUNDAI

Av. Luro 2104
esq. J. Ingenieros
Tel: (02954)
43-7655 / 43-3347
toyopampa@hotmail.com

Antes de viajar controle
el radiador de su vehículo.

Reparación de
radiadores
de todas las
máquinas
agrícolas



Trabajos
garantizados por 1 año.

Av. Circunvalación este 1266
Tel: (02954) 427-105 / S. Rosa

REGION® - Del 19 al 25 de diciembre de 2008 - Año 18 - N° 882 - www.region.com.ar

FALTAN 16 DIAS DICE EL CONTADOR DE LA SUBSECRETARIA DE TURISMO

Se viene el «Rally Dakar». Habrá un operativo especial de Tránsito

Funcionarios de la Municipalidad de Santa Rosa realizaron una nueva reunión con los comerciantes del rubro gastronómico interesados en ofrecer sus servicios los días 3 y 4 de enero, durante la competencia del Rally Dakar.

El encuentro fue encabezado por la secretaria de la Producción, Elida Deanna, quien estuvo acompañada por la directora de Sanidad y Control de Actividades Económicas, Nora Salvetti y la directora de Compras, Nora Bruno.

Uno de los temas abordados fue el de la carpa donde se ubicarán los puestos de comida. Las autoridades informaron que se está avanzando en la adquisición de la misma con equipo electrógeno que pueda abastecer de energía a cada uno de los puestos, ya que allí funcionará el patio de comidas. Los gastronómicos interesados en participar de este evento se interiorizaron sobre el tamaño de los stands, el costo del canon y el precio de alquiler de la carpa y los equipos electrógenos. Algunos incluso ya se anotaron en la Dirección de Sanidad donde especificaron el rubro en el cual trabajarán.

La directora de Sanidad comunicó a los presentes que el abastecimiento de los puestos será sólo por la calle Duval. Dijo que «por una cuestión de organización esa arteria será la que se utilizará para proveer de mercadería e insumos a cada uno de los stands».

También en el sector donde antiguamente funcionaba la confitería de la laguna se ubicará la venta de alimentos envasados regionales. La secretaria de la Producción dijo en relación a este evento: «los equipos estarán en nuestra ciudad el 3 y 4 de enero



En la rotonda frente al Centro Cívico, ya flamean las banderas de Argentina y Chile, junto a la del Rally Dakar, un evento internacional que por primera vez se realiza en Suramérica y que será televisado a casi 200 países.

pero creemos que durante varios días va a haber mucho movimiento, según estimaciones se espera la llegada de entre 40.000 y 50.000 personas».

Curso para Guías de Turismo

La Subsecretaría de Turismo realizó un curso de capacitación al que asistieron 30 personas y que denominó «El guía turístico: líder de la comunicación», de cara al arribo del Rally Dakar Argentina Chile 2009, en el mes de enero.

El curso de desarrolló en las instalaciones del Prado Español, y estuvo a cargo del profesor Master Pedro Pablo Abreu, quien explicó temas relacionados con las funciones del guía turístico, sus habilidades y conocimientos, análisis de las características del cliente, circuitos y excursiones, manejo de quejas y reclamos, etc.

Las personas que realizaron el curso son guías de turismo y personal de mesa de informes de la Subsecretaría y de la Municipalidad de Santa Rosa, junto a voluntarios.

Fox Sport recorre el camino del Rally Dakar

Un equipo del canal Fox Sport integrado por el periodista Adrián Serpero, junto al camarógrafo Alejandro Sartres, recorrió el fin de semana el camino del Rally Dakar 2009 previsto en La Pampa, habiendo tomado imágenes, en esta primera visita, del Parque Don Tomás, del centro comercial de Santa Rosa y del Hotel La Campiña, entrevistando además, a la directora de Turismo Municipal, Carmen Ortiz Echagüe. De esta manera el mencionado canal, que transmitirá en forma permanente el Rally (llegando a 41 países), se sumó a los importantes medios de comunicación, nacionales e internacionales, que están llegando a nuestra Provincia con el fin de cubrir esta competencia. Los periodistas nombrados tendrán a cargo la emisión de Argentina 100% Dakar 2009, en formato micros.

Operativo especial de Tránsito para el Rally

La Dirección Municipal de Tránsito elaboró un plan operativo que implementará para la llegada del Rally Dakar Argentina-Chile 2009. El siguiente es el detalle del trabajo que harán los inspectores y los controles que habrá en la ciudad del 2 al 4 de enero:

2 de Enero:

Desde las 8 se controlará la zona céntrica y las avenidas principales con el objetivo de ordenar el tránsito. Se ubicarán inspectores en la zona aledaña al Centro Recreativo Don Tomás con el fin de ordenar el estacionamiento de vehículos particulares e informar la zona destinada para este fin. Asimismo, se coordinará el estacionamiento de los autos que necesiten ingresar al predio de la laguna para realizar distintas tareas (mantenimiento, armado de carpas, stads, etc). A partir de las 20 se controlará la zona aledaña al Casino ya que se prevé gran asistencia de público.

3 de Enero

Desde las 0 se recorrerá el corredor de avenidas Argentino Valle-España-Uruguay, evitando el estacionamiento de vehículos particulares a fin de que a las 8 el mencionado corredor quede completamente libre de autos estacionados. Desde las 8 hs. se realizarán las siguientes tareas: -Se pondrán en intermitente todos los semáforos ubicados en el corredor mencionado precedentemente, disponiéndose asimismo el corte del tránsito en la totalidad de las esquinas.



Funcionarios de la Municipalidad de Santa Rosa realizaron una nueva reunión con los comerciantes del rubro gastronómico interesados en ofrecer sus servicios los días 3 y 4 de enero, durante la competencia

Repuestos y Servicios



El Porteño

Calidad
y Atención

Garibaldi 25 / Telefax: (02954) 42-42-06
Santa Rosa / e-mail: repuestosep@speedy.com.ar
www.repuestosep.com.ar

TALLER MECANICO DIESEL

MEDINA

SERVICIO OFICIAL

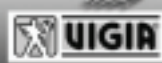

MWM INTERNATIONAL
MOTORES

Reparación y Servicio de Automotores y Pick-up

Constituyentes 2452 / Tel.: (02954) 43-9050
Santa Rosa / e-mail: tallermedina@cpenet.com.ar

Servicio Mecánico e Inyección

OSSES

Raúl B. Díaz 766
Tel: (02954) 41-8766

Cel: 1551-1828
(6300) Santa Rosa

GOOD YEAR
AUTO CENTRO MORALA
EN SANTA ROSA: Av. Spinetta 1.075
Telefax: (02954) 41-4801
EN GENERAL PICO: Ruta Prov. N°1 esp.
Av. Gral. San Martín - Tel: (02302) 436-444
Gomería / Alineación / Tren delantero



- Rodamientos automotor y agrícolas
- Crucetas PRECISION y SPICER
- Correas automotor y agrícola
- Correas de distribución DAYCO y SKF
- Tensores de distribución SKF - INA
- Bombas de agua SKF - Embragues LUK
- Coppelinas de embrague SKF
- Retenes DBH y CORTECO - Refrigerantes y anticongelante PATRIOT POWER.
- Soportes de motor REY GOMA
- Caños curvos YACO

Av. Luro 1576
Tel: (02954) 41-5208

E-mail: rodagom@cpenet.com.ar

CERRAJERIA SANTA ROSA
ULTIMA TECNOLOGIA en llaves CODIFICADAS
Especialistas en automotores
• Reparación de telemandos
• Reparaciones en general
URGENCIAS LAS 24 hs.
Cel: 15-67-2705
Tel: (02954) 427-342
Quintana 436 • Santa Rosa

EL PROGRESO SEGUROS
"Recuerde que el seguro de automotor es obligatorio"
• Automotores
• Vivienda (Combinado Familiar)
• Incendio, granizo, etc. • Transporte
Avellaneda 54 / Telefax: 43-3341
elprogresosantarosa@cpenet.com.ar

El Vasco

• FRENOS y EMBRAGUES
• Vehículos livianos y pesados

NUEVO SALON DE VENTAS
Av. Circunvalación Sur 1650 (Casi México)

Telefax: (02954) 43-9092 / 424034
ENVIOS AL INTERIOR

Braext MAXIMA SEGURIDAD



ERAFELLIS
CABINA HORNO DE PINTURA
SISTEMA DE COLORIMETRIA
COMPUTARIZADA
MAQUINA DE SACAR BOLLAS
ELECTRICA Y QUIMICA
• Av. Stgo. Marzo Norte 1.945 - Tel: (02954) 458883 / 15672816
• Larrea 591 esq. Pampa - Tel: (02954) 417799 / 15595189 - S. Rosa - E-mail: darafaelli@cpenet.com.ar

Subsecretaría de Turismo de la Provincia Tel: 42-5060 / 42-4404 - Dirección Municipal de Turismo Tel: 43-6565 - Oficina de Informes 24 hs Tel: 42-2952 / 42-2249 - Parque Don Tomás Tel: 43-4568 - Casa de Gobierno - Tel: 43-3070 - Municipalidad de Santa Rosa Tel: 42-2581 - Univ. Nac. de La Pampa Tel: 43-3525 - Estación de Trenes Tel: 43-3382 - Policía de 4490 - Terminal de Omnibus Tel: 42-2249 - Estación de Trenes Tel: 43-3451 - Policía Federal Tel: 43-3382 - Policía de

Agencias de Viajes y Turismo en Santa Rosa: Alta Pampa 43-2653 / Anakam Travel 42-6252 / Calden 42-2775 / Dicar Turismo 42-6763 / Extra 45-5635 / Forrip 45-8661 / Great Travels 42-3168 / Mac Allister Travel 45-4400 / Matien V. y T. 42-0490 / Pamtur / Perrier Viajes 42-3305 / Santa Rosa V. y T. 42-0800 / Salvador V. y T. 42-0907 / Swiss Travel 42-5952 / Veca Viajes 43-3415 / Zattro Viajes 42-2327 - Alquiler de autos sin chofer: 41-7171 / 43-6770 / 1669-7755 - Aerolí-

Casa de La Pampa en Buenos Aires Tel: 4326-0511/1769 - Casino Club: Sala Central Tel: 45-4794 / Tragamonedas Tel: 43-065 - Cines y teatros: Teatro Español Tel: 455325 - Teatro ATTP Tel: 454754 - Cines Don Bosco y Amadeus Tel: 458160 - Centro Municipal de Cultura Tel: 455324 - Museo Provincial de Historia Natural Tel: 422693 - Museo Provincial de Artes Tel: 427332 - Museo Policial D. Antonio Tel: 433551 - Fundación Banco de La Pampa Tel: 43-9203



La Subsecretaría de Turismo realizó el curso de capacitación «El guía turístico: líder de la comunicación», dictado por el profesor Master Pedro Pablo Abreu, de cara al arribo del Rally Dakar Argentina Chile 2009, en el mes de enero.

-Las intersecciones semaforizadas de avenida Illia y Circunvalación este; avenida Luro y Argentino Valle; avenida España y Moreno; avenida España y Rivadavia; avenida España y Coronel Gil; avenida España y B. Mitre; avenida Uruguay y Villegas serán controladas por inspectores de tránsito municipal, los cuales gestionarán los cruces de norte a sur y viceversa, de acuerdo a la disponibilidad de tiempo que permita la competencia, entre el paso de vehículos.

-Se ubicarán inspectores en la zona de la Isla de los Niños, lugar donde se construyó un estacionamiento para 4.800 vehículos. Este será el único lugar destinado al estacionamiento del público sin costo.

-Inspectores ubicados en la zona de avenida Perón y Felice evita-

rán la circulación vehicular por la última arteria mencionada, a fin de colaborar con la seguridad del campamento.

-Se desviará el tránsito que viene desde la zona de la localidad de Toay en el cruce de avenida Perón y avenida Circunvalación hacia el este por Circunvalación, con el fin de evitar el acceso de vehículos a la intersección de avenida Perón y Uruguay, destinada a la permanencia de público en las aceras. Por lo tanto el sector se tornará altamente riesgoso, más aún previéndose la afluencia de gran cantidad de público para observar la llegada de los competidores.

-En avenida Roca, desde Ayala y hasta el portón de acceso al Centro Recreativo Don Tomás, inspectores desviarán el tránsito vehicular, permitiendo sólo el

paso de peatones.

-Desde la intersección de avenida Spinetto y Gobernador Duval (acceso al predio de la Rural) y a lo largo de esta última se ubicarán inspectores cuya misión será orientar al turismo para que por Duval accedan a la playa de estacionamiento en la Isla de los Niños (para autos particulares). Lo mismo se realizará en la calle Pico, desde la avenida Roca hasta Alsina, para que se oriente la llegada a la playa de estacionamiento a través del paso a nivel de la calle Salta, y por ésta hasta Duval.

-Inspectores ubicados en la zona céntrica y avenidas principales coordinarán el tránsito vehicular.

-Se ubicarán inspectores en las zonas aledañas a las estaciones de servicio designadas para la carga de combustibles de los vehí-

culos de competición.

4 de Enero

-Desde las 0 horas se mantendrán los controles en la zona céntrica y en la zona de estacionamiento en la Isla de los Niños.

-Se afectará personal en la zona de la Estancia La Malvina para evitar la circulación vehicular y orientar al conductor hacia la zona de estacionamiento, desde donde deberá ingresar al predio caminando hasta el sector designado para el público.

-Se mantendrá el corte y control en la calle Felice y avenida Perón y se mantendrá el personal guía en las calle G. Duval y en calles Pico/Salta hacia el estacionamiento, de acuerdo a lo previsto para el día 3.

-Se mantendrá personal en la zona céntrica y avenidas principales de acuerdo al dispositivo del día 3.

Afectación de personal y equipos: 90 inspectores identificados con chalecos de color naranja - 5 motos - 2 grúas (una con equipo de comunicación) - 1 combi (con equipo de comunicación) - 1 auto (con equipo de comunicación) - 1 Pick up - 25 handys - 1 equipo base de radio que opera desde la Dirección de Tránsito.

Sandero Stepway, el nuevo vehículo urbano deportivo de Renault

La Empresa Manera Pérez y Cia., Concesionario oficial Renault de General Pico presentó al Sandero Stepway, un nuevo vehículo urbano deportivo, que cuenta con los mismos aspectos fundamentales de confiabilidad y espacio interior del Sandero pero refleja una potente identidad por las barras de techo con spoiler integrado, exclusivo paragolpes y parrilla, y un acabado de cromo en el escape. Tiene una enorme cabina para el segmento, sentando cinco adultos al máximo confort y todos los accesorios de un todo terreno pequeño. Según Juan Carlos Mangione "es un vehículo que brinda fortaleza y confort y está pensado para distender



las tensiones y extender el placer de conducir, su espacio interior permite estirar las piernas y disfrutar

de la comodidad de sus asientos... es un vehículo para llevarte al lugar donde quieras ir." - dijo.



RENAULT



Repuestos SANTA ROSA

Líneas



Garay Vivas 1240 / S. Rosa
Tel.: (02954) 42-6933



CITROËN





SERVICIO DESDE BUENOS AIRES CON LOGÍSTICA OPTIMIZADA!

CARGAS / ENCOMIENDAS / CONTRAREEMBOLSOS / CARGAS PALLETIZADAS

<p>Buenos Aires: Tel: 11-43011407 IRIARTE 2775 BARRACAS-CAPITAL FEDERAL</p>	<p>SANTA ROSA: Tel: 2954-428924 MALVINAS ARGENTINAS 950 esq. Salta- Villa del Busto</p>	<p>Transporte Guillermina</p> <p>Santa Rosa - Buenos Aires - Santa Rosa La Pampa - Argentina</p> <p>el Fiel Compromiso de llegar a Usted cuando nos necesita.</p>
--	--	--

A PARTIR DE NOVIEMBRE LAS SALIDAS DESDE LA PAMPA SERAN UNA HORA ANTES



www.expresoalberino.com

Ahora todos los días... All Suite

- Micros doble piso • Detalles de confort exclusivos
- Cena caliente a bordo • Seguridad y tecnología
- Verdadero coche cama de 0,90 x 1,90 m
- Toilete y bar en cada piso

EN SANTA ROSA: Terminal de Omnibus, Boletaría Nº 3 Tel: (02954) 45-3780
EN GRAL PICO: Terminal de Omnibus, Boletaría Nº 10 Tel: (02302) 43-6822/7058
EN BS AIRES: Terminal de Omnibus Retiro, Ventanilla Nº 17 Tel: (011) 4576-7940

Expreso Alberino s.a.

IGLESIAS

REPARACION Y PINTURA AUTOMOTOR

SISTEMA DE COLORIMETRIA COMPUTARIZADO



BANCO DE ENDEREZADO HIDRAULICO

Tel: (02954) 45-3027 y 15-51-0583
Av. Luro 2.708 - E-Mail: talleriglesias@hotmail.com

RF REPUESTOS ACCESORIOS LUBRICANTES

+ Accesorios todas las marcas



Ahora también repuestos



Tel: (02954) 43-0305 - Fax: 41-4305
Av. España 575 / (6300) Santa Rosa, L. P.

LUBRICENTRO RODAI

Cambio de aceite y filtro GRATIS!

Av. Spinetto 845 | S. Rosa
Cel: (02954) 15-57-4643 • Tel. Part: 410-714

NUEVA MAQUINA PARA LIMPIAR LOS CIRCUITOS DE AGUA

TOYOTA

NUEVA HILUX



Consulte financiación:

BHASSA CONCESIONARIO OFICIAL

TOYOTA FINANCIAR SERVICES

TARJETA CALDEN AGRARIA
TARJETA GALICIA RURAL

EN SANTA ROSA: Av. Luro 1.105 • Tel: (02954) 435-770 / 426-513
Taller Oficial: M. Fiorucci 264 • Tel: (02954) 424-090
EN GENERAL PICO: Calle 13 Nº 552 • Tel: (02302) 425-536
EN TRENQUE LAUQUEN: Av. García Salinas 1.342 • Tel: (02392) 432-050 • Bs. As.

SANTA CRUZ PRESIDE EL ENTE PATAGONIA ARGENTINA
Traspaso de la presidencia en El Calafate



Epigrafe, de izq. a der.: María Silvia Boutellier, Presidenta del Instituto Fueguino de Turismo; Valeria Pelliza, Directora Nacional de Desarrollo Turístico de la Secretaría de Turismo de la Nación; Alexis Simunovic, Presidente del Ente Patagonia Argentina y Secretario de Turismo de Santa Cruz; Stella Maris Jara, Directora de Turismo de Santa Cruz; Alicia Lonac, Subsecretaria de Turismo del Neuquén; Santiago Amsé, Subsecretario de Turismo de La Pampa; Néstor Denoya, Secretario del Ente de Promoción Turística de Bariloche; Miriam Capasso, Secretaria Ejecutiva del Ente Patagonia Argentina.

De acuerdo a lo establecido en los estatutos del Ente Patagonia Argentina, que determina una presidencia rotativa entre las provincias que conforman la institución, a partir de ahora y por el transcurso de un año, será Santa Cruz quien esté presidiendo la Comisión Directiva del Ente, que durante el año 2008 estuvo a cargo de la Provincia de La Pampa. Del acto de asunción del Secretario de Turismo de Santa Cruz, Alexis Simunovic, como Presidente del Ente, realizado en la ciudad de El Calafate el viernes 12 de diciembre, participaron por el Ente Patagonia Argentina el Subsecretario de Turismo de la Provincia de La Pampa, Santiago Amsé; la Subsecretaria de Turismo de la Provincia del Neuquén, Alicia Lonac; la Presidenta del Instituto Fueguino de Turismo, María Silvia Boutellier y la Secretaria Ejecutiva del Ente Patagonia Argentina, Miriam Capasso. Como muestra de apoyo a la nueva gestión, al encuentro asistieron el Gobernador de la Provincia de Santa Cruz, Daniel Peralta; la Directora Nacional de Desarrollo Turístico de la Secretaría de Turismo de la Nación, Valeria Pelliza; la Vicepresidenta de la Administración de Parques Nacionales, Patricia Gandini; el Intendente de la ciudad de El Calafate, Héctor Javier Belloni y el Secretario del Ente de Promoción Turística de Bariloche, el Sr. Néstor Denoya,

entre otros funcionarios, autoridades y representantes del sector privado.

En su discurso, Simunovic se refirió a cuáles serán los ejes centrales de su gestión al frente del Ente Patagonia Argentina, haciendo hincapié en continuar consolidando la marca Patagonia en el mundo, trabajar junto al sector privado en acciones conjuntas, encontrar una vía de solución a la conexión aérea de los destinos turísticos patagónicos y profundizar las acciones tendientes a integrar definitivamente la Patagonia Argentina con la Patagonia Chilena. Ante el nuevo escenario coyuntural, el funcionario llamó a "trabajar codo a codo, hoy más que nunca, para mantener e incrementar el flujo turístico en la región".

La representante de la Secretaría de Turismo de la Nación, Valeria Pelliza, destacó la trayectoria del Ente Patagonia Argentina, pionero en materia de regionalización turística, algo que hoy constituye uno de los cuatro grandes ejes del Plan Federal Estratégico de Turismo Sustentable, y transmitió el firme compromiso de apoyo de la SecTur a estos espacios de gestión de carácter regional.

Por su parte el Gobernador de Santa Cruz, habló de lo que significa la actividad turística para la provincia por la generación de

puestos de trabajo y la posibilidad de instalar a la Patagonia en un contexto internacional. Asimismo, reconoció el trabajo del Ente y remarcó la importancia de actuar en forma conjunta entre las provincias patagónicas, el vecino país chileno y el sector privado.

Reunión Nro. 150 del Ente Patagonia Argentina

Durante su visita a El Calafate, la Comisión Directiva del Ente Patagonia Argentina, llevó a cabo una nueva reunión con el objetivo de cerrar el año 2008 y trabajar en la calendarización de las actividades que tendrán lugar durante el 2009.

En el encuentro se analizó la posibilidad de participar en distintas acciones promocionales dentro y fuera del país, según la planificación estratégica de cada una de las provincias patagónicas y teniendo en cuenta el contexto económico internacional que obliga a redefinir los mercados a los que se apuntará con dichas acciones.

Asimismo, se acordó avanzar en la firma de convenios con entidades, asociaciones y cámaras representativas del sector privado con el objetivo de realizar acciones conjuntas sinergizando esfuerzos. En este sentido, será firmado próximamente un acuerdo con la Asociación Argentina de Agencias de Viajes y Turismo y con Destino Argentina.

DESDE ESTE VIERNES
«Feria del R

Este viernes 19 a las 21 horas, con una presentación de la Banda Sinfónica Provincial, quedará inaugurada la «Feria del Regalo 2008», con puestos de artesanos ubicados sobre calle Alsina en la playa de estacionamiento de la Estación del Ferrocarril.

ESPECTACULOS: El subsecretario de Cultura de la Provincia, Angel Aimetta y los directores municipales de Cultura, Ricardo Di Nápoli, y de Turismo, Carmen Ortiz Echagüe, anunciaron los espectáculos a llevarse a cabo: **Viernes 19:** 21:30 hs - Recital de la Banda Sinfónica de la Provincia de La Pampa. - **Sábado 20:** 21:30 hs - Noche de Folclore con el grupo «Raíces», Grupo Vocal e Instrumental «Candelaria», y Estampa Tradicional Sureña», Danza a cargo de la prof. Cuny Prado. - **Domingo 21:** 21:30 hs. Noche de Rock

Manos a la obra: R

Estas fiestas son una buena oportunidad para reciclar, regalar y renovar cualquier cosa que se le ocurra. Por ejemplo, un envase de pintura vacío, lo puede convertir en un hermoso papelerito, o uno de helado en la cuna para el gato, si lo pinta o forra con papel, tela o algún resto de alfombra.



La cama de «Tenso», e

41º Aniversario del

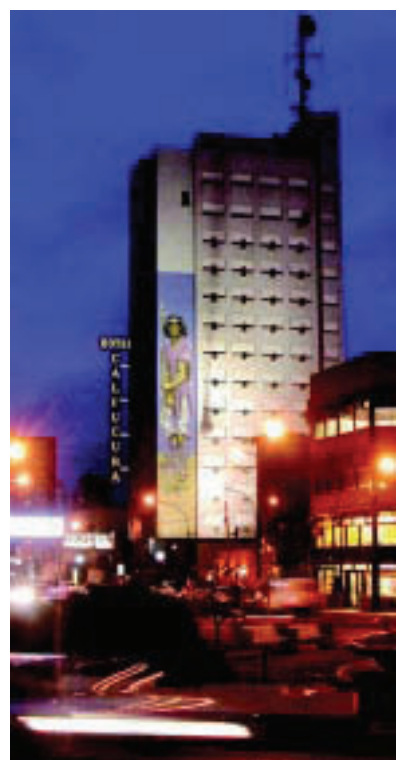

Beluquería Sildabett
 Cortes, Peinados, Permanentes
 Claritos, Tinturas, Planchados, Extensiones
 Av. Luro 111 • Tel. Part: 42-9078
 Cel: 15-66-0626 • S. Rosa

PERFUMERIA Sildabett
 Av. Luro 111
 Cel: (02954) 15-673472
 Tel. Part: (02954) 42-9078
 Santa Rosa
 • Cosmética integral • Todo en coloración

JOYERIA ANTOCI
 • Relojes y Regalos
 • Artículos para el hogar
 • Taller de compostura
 • Colocación de pilas
 CORONEL GIL 521 • (6300) Santa Rosa
 Tel: (02954) 56-2809 / 42-7894

Pampagua
 ...el agua que emerge debajo de la piel de la Pampa...
 ...protegida por un manto de nieve...
 ...protegiendo a los bosques de...
 ...cadenas de cerros...
 pampagua@yahoo.com.ar
 Administración y Ventas: Gob. Duval 438, Santa Rosa
 Tel: (02954) 424-119

RS Refrigerados Santiago
 Santiago Martín Portalez
Fargo **Milkaut**
 Chaco 152 • Tel: (02954) 43-3625 / 42-6210
 E-mail: portalez@speedy.com.ar • (6300) Santa Rosa

FRIGORIFICO GENERAL PICO S.A.
 Nuestro deseo de Felices Fiestas familiares y un prospero y exitoso 2009.
 Administración y Planta Frigorífica Calle 24 esq. 47
 TE (02302) 430271 y líneas rotativas / FAX (02302) 437005
 GENERAL PICO . LA PAMPA . ARGENTINA

No dejes que te roben tu ilusión...
 ...jugá únicamente Quiniela Oficial.
 Expresamos nuestro saludo a apostadores y agenceros con el deseo de "Felices Fiestas"
 Dinero del pueblo que vuelve al pueblo
 CAMARA PAMPEANA DE AGENTES OFICIALES DE QUINIELA

TODAS LAS NOVEDADES DE LA TELEVISION
BARBIE
DISNEY PRINCESS
JUEGOS DE MESA
JUEGOS DE PARQUE
RODADOS-AUTOS A CONTROL REMOTO
 24/12 abrimos de 9 a 18 hs.
Franco
 Urquiza 165 - Telefax: (02954) 438-555

DEJA TU CARTITA PARA PAPA NOEL

POWER RANGERS MAX STEEL
HOT WHEELS-DITOYS
JUEGOS DIDACTICOS PARA BEBES
BENITO
 TODAS LAS TARJETAS
mundo franco
 LIBRERIA Y JUGUETERIA
 Pellegrini 236
 Tel: (02954) 411-556

Saludamos a todos los clientes, proveedores, distribuidores y amigos deseándoles lo mejor en el Año que se inicia
ARJ
 ABERTURAS RICARDO JUAN

- Automatismo para portones, levadizos y corredizos
- Puertas Automáticas de todo tipo.
- Ascensores para edificios y personas discapacitadas. • Montacargas.
- Fábrica de Portones Levadizos, manuales, contrapesados y automáticos (modelos patentados).
- Fábrica de Aberturas Metálicas a medida

• Administración y Ventas: M. Viniegras 322/334 - Telefax: (02954) 43-9509
 • Fábrica: Pque. Industrial S. Rosa - Telefax: (02954) 42-9909/41-6800
 e-mail: arjuan@cpenel.com.ar - www.arj.com.ar

Arge
 S
 recu
 con
 cam
 nu
 sin
 cam
 me
 con
 e
 can

**ES EN LA ESTACION
Regalo 2008»**



con el «Quinteto Germán Paulino». -**Lunes 22:** 21.30 hs. Presentación del espectáculo «Noche Veneziana». -**Martes 23:** Cierre con presentación de «Noche de Jazz» con el «Roldán Quinteto», y espectáculo de Tango con varias escuelas de danza de la ciudad.

Regalos reciclados



El gato de María Paula.

«Hotel Calfucurá»

Si le quiere dar un toque mas interesante coloque espuma o guata debajo de la tela para hacerlo acolchonado (ver cara de Teno disfrutando su sommier), puede darle una terminación con restos de cintas y puntillas. Nada vale más que una obra de arte hecha por sus manos.

El lunes 15 fue el festejo en el salón de fiestas La Rural, donde directivos, empleados, familiares y colaboradores, se dieron cita para celebrar nada menos que 41 años de actividad y despedir 2008.

El primer cuatro estrellas de la Santa Rosa, comenzó a tomar forma allá por 1965 e inauguró el 16 de diciembre de 1967. Trece pisos con ascensores, salón panorámico de convenciones, estacionamiento y un restaurante de gran nivel a una cuadra del Centro Cívico, si hoy sería notorio, en aquel momento fue impactante. Sus dueños originales, visionarios, tuvieron un alto concepto en los detalles y esta fue otra de las características sobresalientes. Conjugaron identidad regional con la cultura del arte, al encargarle al escultor Abel Magnani, de origen italiano ya radicado en Mar del Plata, que confeccionara la pintura que serviría de base para hacer el mural del gran cacique.

Años después llegó el reconocimiento, declarando el gobierno pampeano al mural del Cacique Calfucurá como un «Bien Histórico Artístico de Interés Provincial».

**EL LUNES 22 ABRE EL PASO INTERNACIONAL «EL PEHUENCHE»
Recorrido turístico desde La Pampa a Chile**

VIENE DE TAPA
Al tramo argentino y al tramo chileno de la ruta que atraviesa el paso internacional El Pehuenche, entre Bardas Blancas (Mendoza, Argentina) y Armerillo (VII Región del Maule, Chile), le faltan pocos kilómetros para quedar totalmente pavimentado.

Por el lado de Chile, en 2009 licitan el último tramo de poco más de 20 kms y en Argentina, la mayor complicación es definir el trazado faltante (unos 15 km) que atravesará la obra del dique Portezuelo del Viento. La inauguración oficial expédita de la ruta sigue prevista para 2010, año del Bicentenario.



Para los gustosos del fruto del mar, el viaje a Chile es una oportunidad para disfrutar de excelente mercadería, tanto en mariscos como en peces, acompañados con una cerveza Corona bien helada.

Un recorrido para disfrutar
Con las dos opciones señaladas en tapa, por tierra o pavimento

hasta Malargüe, el viaje invita a disfrutar el recorrido. Luego de abastecerse en la ciudad sureña mendocina, lo aconsejable es encarar la cordillera por la mañana temprano y deleitarse con el paisaje maravilloso para llegar a Talca por la tarde y disfrutar de la hospitalidad chilena en la cuna histórica del hermano país.

La recomendación: Llevar previamente toda la información de viaje de los relevamientos hechos por REGION® para anticiparse debidamente. Hay disponible publicaciones (con costo) en nuestras oficinas, pero también se pueden bajar sin cargo de nuestro sitio de Internet ingresando a: www.region.com.ar

**XV FIESTA PAMPEANA DE LA CAZA MAYOR Y MENOR
Quehué celebró una nueva edición**

La fiesta realizada en el Club Juventud Unida, tuvo los ingredientes habituales: gran participación (unas 300 personas), buena comida, buenos espectáculos y una organización que demuestra esfuerzo y gran trabajo en los preparativos, aunque cada año se alargan más los horarios de la entrega de medallas y premios y en esta oportunidad fue un verdadero exceso.

Una deuda pendiente fue la anunciada presentación de un libro sobre Mediciones de Trofeos, que no se llevó a cabo.

Por lo demás, buena presencia de autoridades: de Gobierno, encabezadas por el ministro de Hacienda y Finanzas, Ariel Rauschenberger. De la Municipalidad, por el Intendente de Quehué, Enrique López. Nota completa y premios en: www.region.com.ar



Las nuevas elegidas: Gisela Ortiz de Victorica, 1ra Princesa; Pamela Fanflet de Quehué, Reina de la Caza y Silvina Miolano de Eduardo Castex, 2da Princesa.



Jorge Beloqui, presidente del Club de Caza Valle de Quehué y Juan Carlos Wagner, presidente de la Asociación de Criaderos y Cotos de La Pampa, junto a otras autoridades presentes le entregaron una distinción a la directora de Recursos Naturales de La Pampa, Marisa Urioste.

- RESULTADOS DE LA MEDICION**
- Jabalí Europeo**
- 1° 132,41 Ptos. (ORO) Carabajal Aldo
 - 2° 132,11 Ptos. (ORO) Goycochea Edgardo
 - 3° 131,54 Ptos. (ORO) Sieben Miguel
 - 4° 126,99 Ptos. (ORO) Rodríguez Claudio
 - 5° 126,25 Ptos. (ORO) Goycochea Edgardo
 - 6° 126,02 Ptos. (ORO) Gonzalez Hector
 - 7° 125,43 Ptos. (ORO) Cometto Raúl
 - 8° 124,88 Ptos. (ORO) Santi Danilo
 - 9° 123,25 Ptos. (ORO) Rodríguez Claudio
 - 10° 122,95 Ptos. (ORO) Sghwir Miguel
- Ciervo Colorado en Cotos**
- 1° 206,31 Ptos. (ORO) Alfonso Nestor
- Ciervo Colorado en Campos Libres**
- 1° 203,98 Ptos. (ORO) Dal Santo Dante
 - 2° 202,70 Ptos. (ORO) Gómez Raúl
 - 3° 191,76 Ptos. (PLATA) Olié Carlos
 - 4° 176,44 Ptos. (Mención) Kegalj Ricardo
- Antílope Negro**
- 1° 106,90 Ptos. (Mención) Ochoa Eduardo
 - 2° 104,95 Ptos. (Mención) Bellone César
- Ciervo Axis**
- 1° 96,60 Ptos. (Mención) Bellone César

c a s a NEGRIN
de Alfredo Sesma

REPRESENTACIONES COMERCIALES

Fiambres, Quesos, Derivados, Productos para chacinados. **VENTA POR MAYOR**

Rivadavia 486
Santa Rosa
Tel: (02954) 42-2509
Telefax: (02954) 42-4767

LA TORRE Especias

Agradecemos a clientes, amigos y proveedores por acompañarnos en estos 20 años de vida comercial y les deseamos Felices Fiestas y lo mejor para el 2009.

COTILLON Y DESCARTABLES
VENTAS POR MAYOR Y MENOR

L. de la Torre 355
Tel: (02954) 43-1774

T. Mason 1163
Tel: 43-0893

Un chico con precios de grande

2 direcciones para una mejor comodidad.

Cuando el valor del trato familiar marca la diferencia

Gabi And SUPERMERCADOS

CORDEROS
LECHONES
CHIVITOS
POLLOS

ESTACIONAMIENTO PROPIO
ENTRADA Y SALIDA EN CARGO

Luro 65
Tel: 43-2999

Les deseamos con la esperanza tenga... **Felices Fiestas de que el 2009 Otro color**

Tersuave LAVABLE

pinturerías Deballi

Antina
e
pera
n el
po,
nca
n el
po,
nos
tra
el
po.

24/12 Haga su reserva con anticipación

Los esperamos esta Noche Buena con una Mesa Navideña y Brindis.

Parrilla Los Caldenes

Pastas

Asador criollo
Especialidad en carnes mechadas al horno.
Pastas caseras (elaboración propia)

SALON CLIMATIZADO

Av. Santiago Marzo Este 385 / Tel: (02954) 429-449
Santa Rosa / www.parrillaloscaldenes.com.ar

Los regalos de Papá Noel están en:

Regalería en general, accesorios

MEGA

Calidad y variedad cerca suya

México 1682 - Santa Rosa

COMPRA AHORA y comenzá a pagar en:

FEBRERO

ZAPATERIA **La Brilla**

Obtené YA tu crédito personal

Requisitos: 1) DNI
2) Último recibo de sueldo
3) Último recibo de algún servicio o impuesto

R. S. Peña 1265 • Telefax: 56-1056
Mitre y O'Wiggins • Tel: 56-1057

Nuestro deseo de Feliz Navidad

Leopardo Piel

Temporada PRIMAVERA-VERANO
Todo el Color

Exclusivas prendas - Bolsos
Carteras - Portafolios - Billeteras;
en cueros de primer nivel.
Amplia financiación con todas las tarjetas.

H. Irigoyen 215 - Santa Rosa
Tel: (02954) 45-7110

TURISMO: 7,6% DEL PBI NACIONAL

Documento de la C.A.T.

El pasado miércoles 10 de diciembre, en la sede de la Cámara Argentina de Turismo, el presidente de la entidad, Juan Mirena, presentó el documento titulado "La importancia de la Actividad Económica de Turismo y Viajes en Argentina".

Este informe, el quinto de la serie dedicada a la incidencia del turismo en los números de la economía nacional, fue elaborado por el Dr. Adolfo Sturzenegger y la Dra. Natalia Porto, además de los investigadores asistentes, Licenciados Fernando Bazán y David Jaime, y los comentarios y apoyo del Dr. Rolando Domínguez por parte de la CAT.

En esta quinta edición se destaca que el sector de Viajes y Turismo son responsables del 7,6%

del PBI total de la Argentina. También se menciona que genera el 7,2% del empleo y aporta el 6,9% de la recaudación fiscal.

Del mismo modo, el documento informa que Turismo y Viajes ocupa el sexto lugar entre las actividades económicas que más contribuyen al PBI, pero se ubica en primer lugar si se toma en cuenta el "valor agregado a precios corrientes del turismo y de los bloques industriales" superando, entre otros, al bloque industrial "Productos alimenticios y bebidas"; "Sustancias y productos químicos", e "industrias metálicas básicas".

La contribución del Turismo al PBI nacional, del 7,6% como se mencionó anteriormente, supera a la media de América Latina, que se ubica en el 6,8%. De igual manera, la generación de empleo en la Argentina aportada por el sector, del 7,2%, es igualmente superior al promedio de la región, que llega al 6,5%.

En el informe se resalta la importancia del turismo interno en la actividad turística general. La magnitud es tal que representa el 73,7% del total de la actividad turística en la Argentina.

Además de estos números, se incluyen en el documento una serie de tablas que analizan la incidencia del turismo en la Argentina en comparación con otros países de la región y del mundo, la procedencia de los visitantes y el ingreso de divisas que estos generan.

De esa manera, el trabajo se proyecta como una plataforma para desarrollar estrategias que trasciendan la situación coyuntural, avanzando en el análisis de las mejores modalidades de promoción en los mercados de corta, media y larga distancia.

CLUB DEPORTIVO MAC ALLISTER

Más de medio millar de juveniles en el VII Scouting Nacional 2008



VIENE DE TAPA

Los clubes participantes fueron Boca, River, Estudiantes, Argentinos Juniors, Banfield y Tigre; y las categorías de 1989 a 1998. Los jugadores elegidos para realizar pruebas finales en Buenos Aires son: Tigre: 13, Estudiantes: 23, Boca: 17, Banfield: 17, Argentinos Juniors: 13 y River Plate: 12.

Los comentarios

Tito Pompei, el ex jugador de Boca, Racing y Estudiantes entre otros clubes, destacó la calidad de los jugadores presentados por el Depo y subrayó la «gran diferencia entre la mayoría de los jugadores de Mac Allister y los de otros clubes en cuanto a trabajo físico y preparación integral del jugador».

Carlos Botegal, coordinador de fútbol infantil de Estudiantes, hizo notar el nivel de juego de los infantiles y aseguró que en unos años muchos de estos pibes tendrán una proyección muy interesante.

Alfredo Acosta, seleccionador de Banfield dijo: «Recorrí muchos

lugares del país pero el nivel de organización de la prueba presentada por el Deportivo Mac Allister es superior a todas».

Fabio Radaelli, coordinador de Tigre aseguró que varios de estos juveniles estarán vistiendo la camiseta de «el matador» en el año 2009.

El grupo de ocho jugadores juveniles de Venezuela, que vinieron especialmente para el Scouting, manifestaron su alegría: «fue un sueño cumplido estar aquí». En este sentido, cabe destacar que Manuel Medori, categoría 92, deslumbró a todos los clubes poniendo bien en alto el fútbol venezolano. De esta forma el Club Deportivo Mac Allister llevó a cabo el VII Scouting Nacional 2008 (que se realiza en forma gratuita para los participantes), adquiriendo más relevancia internacional y afianzándose junto al Campus Intensivo (formación de jugadores) como genuinos eventos de turismo receptivo de capacitación deportiva en la provincia de La Pampa. Más fotos en www.clubmacallister.com.ar

Presentación de libro en la UNLPam

Este lunes 22 a las 19 hs. en el Salón de Sesiones del Concejo Superior «Rector Leopoldo Rómulo Casal» de la Universidad Nacional de La Pampa, en Santa Rosa, se presentará el libro «La Universidad de La Pampa. 50 Años de Historia».

Pico 686
Tel: (02954) 434-712
411-646
Santa Rosa

M&M Martín & Martínez
Estudio Contable e Impositivo
Trámites Jubilatorios
Urquiza 656 - S. Rosa
Tel.: 02954 - 419075
martinmartinez@cpenet.com.ar

Rapi bus
NUEVOS HORARIOS
LUNES A VIERNES
06:30 hs. sale de domicilio
13:00 hs. sale de domicilio
16:15 hs. sale de terminal
20:00 hs. sale de terminal
SABADOS
08:00 hs. sale de domicilio
13:00 hs. sale de domicilio
17:00 hs. sale de terminal
20:00 hs. sale de terminal
DOMINGOS
19:00 hs. sale de terminal
22:00 hs. sale de terminal
LUNES A VIERNES
06:00 hs. sale de terminal
13:00 hs. sale de terminal
16:15 hs. sale de terminal
20:00 hs. sale de terminal
SABADOS
08:00 hs. sale de terminal
13:00 hs. sale de terminal
17:00 hs. sale de terminal
20:00 hs. sale de terminal
DOMINGOS
19:00 hs. sale de terminal
22:00 hs. sale de terminal
VIAJES CONTRATADOS A TODO EL PAIS
Pasajeros y Encomiendas
OFICINA Nº15 - Terminal S. Rosa
Tel: (02954) 43-9847
Encomiendas: 41-1500
LOCAL Nº 1 - Terminal G. Pico
Tel. (02302) 42-1509

SEMILLERIA Los Amigos
de Daniel E. Espina y Luis A. Lago
DOG CHOW dogui
CAT CHOW Gati
PUPPY CHOW DOG MENU
Telefax: (02954) 42-9797
Av. Edison 1.062 • S. Rosa

CASA ACUARELA
TODO PARA EL ARTISTA Y ARTESANO
YA RECIBIMOS GRAN VARIEDAD DE AGENDAS 2009
RIVADAVIA 437
Tel: (02954) 430-426

Para estas FIESTAS JOYAS de Autor
Linea Exclusiva Plata y Oro con Piedras
Anillos/ Colgantes Colección ORO 18K
VISA/MASTER 15% DTO
NATIVA/2 cuotas
6 pagos sin interés sin interés 15% dto. a 10/mc.
HORACIO RAUL BUSTOS
C. GIL 180 • Tel: 43-2477 / 43-5909
e-mail: horaciobustos@rivadavia.com.ar

B&B Bibiana y Bairo
ESTILISTAS
DAMAS - CABALLEROS - NIÑOS
Anexo Perfumería
Av. San Martín 654 / Tel.: (02954) 43-2072

Paz, Amor y Felicidad, son los deseos para todos nuestros clientes y amigos
La Góndola
Felices FIESTAS FAMILIARES
Confección de calidad para todas las edades, caballeros, damas, bebés y niños
Córdoba 674 - Tel.: 41-2619 - Santa Rosa

RESTAURANT - TENEDOR LIBRE
"LE MUU"
Avenida Spinetto 1.320
VENGA A DISFRUTAR LAS MEJORES COMIDAS
PLATOS FRIOS Y CALIENTES - PARRILLA - POSTRES
Festeje su cumpleaños, aniversario, despedida, etc. La mejor atención, con ambiente climatizado.
CONSULTE POR CENA DE NAVIDAD Y AÑO NUEVO
Tel: (02954) 563320

desde aquí directo al Norte
TUS
Nuevo servicio a Córdoba, en unidades semi cama con cena a bordo, con toda la atención que Ud. se merece. ...y nosotros acostumbramos.
Boletería Nº 6 - Tel.: (02954) 43-2140 - S. Rosa
Siempre más cerca.
desde aquí directo al Sur

PROCESO FOTOGRAFICO
YTC
Yanes Tecno Color
Revelamos y copiamos todas las marcas con la mejor CALIDAD Y PRECIO en el centro del país.
10x15 CONVENCIONAL x12 \$ 7,80
x24 \$ 15,60
x36 \$ 23,40
LA SUPER 13x18 PROFESIONAL
x12 \$ 9,60
x24 \$ 19,20
x36 \$ 28,80
Te esperamos en Alem 330 | Santa Rosa
Tel: (02954) 414-333 | E-mail: escuela@region.com.ar
ESCUELA DE FOTOGRAFIA Yanes Studio Abierta la inscripción para los cursos

ROSARIO CORDOBA BUENOS AIRES
1981 / 2008 EXPRESO
GONZALO
Av. Peron 1892 - Santa Rosa
Tel: (02954) 425105 / 15-68-2082
www.expresogonzalo.com.ar

ALARMA
Para su casa
\$560
Abono mensual \$60
TECXEN
Alarmas
Seguridad para exigentes
Tel: (02954) 433453
Catamarca 658 • Santa Rosa

Haga un alto en el Valle del Rio Colorado
HOTEL CRUCE DEL DESIERTO
• Habitaciones y departamentos • TV satelital
• Servicio gastronómico para todos los gustos • Aire y calefacc. central
• Ambiente climatizado • Vinos regionales • Cocheras cubiertas
• Snack bar 24 hs. • Juegos infantiles
Amplio salón climatizado
HOTEL - RESTAURANT - ESTACION DE SERVICIO
Telefax: (0299) 494-8265/266
e-mail: lorcaacd@cotecal.net.ar
Ruta Nac. 151 y Prov. 20 - 25 de Mayo

Cálculo sencillo, impresionante resultado.

Reflexión y sencillo cálculo enviados a CNN por un televidente: El plan de rescate a los bancos con dinero de los contribuyentes, que aun se discute en el congreso de USA, costará la indimensionable cifra de 700.000 millones de dólares, más los 500.000 millones que ya se les ha entregado a la banca, más los miles de millones que entregarán los gobiernos de Europa a los bancos en crisis en ese continente. Pero para tratar de dimensionar sólo en algo las cifras involucradas el televidente, hace el siguiente cálculo: El planeta tiene 6.700 millones de habitantes, si se dividen "sólo" los 700.000 millo-

nes de dólares entre los 6.700 millones de personas que habitan el planeta, equivale a entregarle "104 millones de dólares a cada uno".

700.000 millones dólares / 6.700 millones habitantes = 104 millones dólares por habitante

Con eso no sólo se erradica de inmediato toda la pobreza del mundo, sino que automáticamente se convierte en **millonarios a todos los habitantes** de la Tierra.

Concluye diciendo: "Parece que realmente hay un pequeño problema en la distribución de la riqueza".

Dedicado al arte de lo posible... ¿Quién lo dijo?

«...nos hace perder los votos del campo, que son imprescindibles para ganar...» Carlos Reutemann

«...hay que darle a todos una señal muy clara, todos estamos resignando algo para que a la Argentina le vaya muy bien...» Sergio Massa

«...nos permite decir que en esta navidad habrá una mayor diversidad y variedad según el bolsillo del consumidor, para poder acceder a la sidra y el pan dulce...» Cristina Fernández

«...yo no estoy convencido que una rebaja del IVA vaya a retro-

traer los precios...» Hugo Moyano

«...no me voy a presentar en las próximas elecciones porque tengo que terminar mi gestión como vicepresidente...» Julio Cobos

«...nos intentan quebrar, no pueden entender por qué tenemos superávit fiscal y comercial y crecimos a niveles desconocidos...» Néstor Kirchner

«...sin Peronismo, no hay Coalición...» Gerardo Conte Grand

ATA

Abierta la inscripción en el CREA

El Centro Regional de Educación Artística (CREA) informa que hasta el 22 de diciembre de 2008, se encuentra abierta la inscripción para cursar los Profesorados de Artes en Danza, Música y Artes Visuales, correspondiente al ciclo lectivo 2009. Los interesados deben dirigirse a la sede de la institución, de lunes a viernes de 15 a 21 hs., sita en Almirante Brown y 1° de Mayo, de Santa Rosa.

Entrega de mercadería a Jubilados y Pensionados

Pami informó que la entrega de mercadería correspondiente al mes de noviembre de 2008. El último día será el sábado 20 de 7:30 a 11:30 hs, en el salón del Hogar San José Obrero, ubicado en calle Chacabuco y Mendoza, Santa Rosa.

SEMINARIO DE ANIMACION TURISTICA

Abreu en Ecuador

«Al seminario realizado en Santa Elena asistieron mas de 40 cursantes, pero debo destacar un hecho que llamo mi atención, después de visitar varias universidades de la península, que poseen la carrera de hotelería y turismo, conversar con los estudiantes sobre la importancia de este servicio y reconocer ellos que dentro de su formación no reciben ni siquiera el mas mínimo dato de recreación y animación turística. La presencia de los mismos al evento fue muy escasa, sucedió lo mismo con los empresarios hoteleros, gastronómicos y dueños de agencias de viajes, que ni siquiera comprendieron los beneficios de este servicio, luego de una reunión en la cual se les explicó, en que consistía el mismo» señaló el profesor Abreu.

Al acto inaugural asistieron el secretario de Turismo en el litoral, arquitecto Esteban Delgado; el director de Turismo de la provincia, Ricardo Camacho y el concejal Cesar García. Lo sorprendente resultó la presencia de personas pertenecientes a diferentes regiones y en especial la de los llamados "Guías nativos", jóvenes descendientes de aborígenes, que se desempeñan como guías en diferentes atractivos de la región.

El seminario constó de dos partes: teoría el primer día y una parte práctica el segundo, utilizando la playa frente al Hotel Barceló y las instalaciones en lugares cerrados, siendo de destacar, la calidad de los servicios ofrecidos por el establecimiento para el evento, tanto en los almuerzos, como en el coffee break.

Todos los asistentes al evento quedaron con deseos de que el mismo tenga continuidad, una

segunda parte a la menor brevedad posible, para lo cual se planteó que el próximo año serán abordados en la siguiente capacitación temas como: actividades para personas con atenciones especiales, liderazgo, motivación, trabajo en equipo y clases prácticas de aerobox, acuagym, yoga, coctelería, así como la construcción de juguetes utilizando materiales reciclables.

A todos se les dejó una tarea que deben presentar realizada en la próxima formación y muchos vieron la posibilidad de acceder a un puesto de trabajo con lo aprendido, algo positivo en estos días en los cuales debido a la crisis internacional sólo se habla de despidos.

«Hasta que las personas dedicadas al turismo, no se den cuenta en esta provincia que deben romper con la estacionalidad, no avanzarán» vaticinó Abreu y agregó: «La temporada marcada de enero hasta abril, va a transformarse con el proyecto de inaugurar un aeropuerto internacional para el próximo año, pero una de las cosas que más va a molestar al turista internacional, es que mucho de los bellos atractivos de la península se encuentran ubicados en lugares militares y éstos ponen muchas restricciones por más que le expliques no te dejen pasar, eso es algo que tienen que cambiar».

La visita del profesor Abreu fue muy provechosa para dialogar con el director de Turismo provincial, Ricardo Camacho, al cual le entregó material suministrado por REGION® sobre la ciudad de Santa Rosa, estableciéndose un vínculo de interés para realizar una visita a la provincia de La Pampa.



La Cocina de REGION®

Pan Dulce Facilísimo

Ingredientes: 2 cucharadas de levadura, 1 taza de leche tibia, 1/2 taza de azúcar, 1 cta. de sal, 3 huevos, 1 K. de harina común, 1/2 taza de manteca, 1 taza de pasas de uvas, 1 taza de frutas brillantadas surtidas, 1 taza de nueces picadas, 1 taza de harina común, alguna bebida para saborizar.

Preparación: Mezclar en un recipiente la levadura con la leche tibia, azúcar y sal, dejando descansar 10 minutos. Mientras tan-

sar hasta formar una masa suave. Tapar la masa con film o un repasador y dejar leudar hasta que duplique su tamaño.

Mezclar las frutas con la harina en un recipiente y agregar a la masa leudada amasando que queden bien distribuidas.

Dividir en 2 partes iguales y colocarlas en moldes de papel para pan dulce, dejar leudar nuevamente. Pintar con huevo batido y hacerles a cada uno un corte en la parte superior en forma de cruz y cocinar en horno moderado alrededor de una hora.



to, batir los huevos en un recipiente aparte. Colocar en un bols grande la harina, agregar la levadura diluida, los huevos batidos, la manteca derretida y la bebida, unir bien con las manos y ama-



bme. mitre 255 . santa rosa . tel: (02954) 433051
cel. 15-673489 . e-mail: lluchsilvia@yahoo.com.ar

Reflexología
Digitopuntura
Jorge Antonio Gómez
TURNOS SOLAMENTE:
Tel. 411383 de 17 a 20 hs.
Atención: lu. a vie. 9 a 12 y 16 a 20 hs.
RABINAD 653 - Santa Rosa

A mi familia, todo mi amor
A REGION, mi gratitud
A mis clientes y amigos, lo mejor
¡ Felicidades !
Tomás Amela
02302 - 15521050
fenix_publicidad@live.com.ar

BUEN DIA DOMINGO
Alberto Graff - De 7:30 a 8:30 hs.
CONTACTO 104.1 FM

CONTACTO 104.1 FM
WEB: www.contactoradio.com
E-mail: info@contactoradio.com

Porque usted se merece la mejor atención!
RENE CHIAVON S.R.L.
Ferretería Industrial
Los esperamos en nuestro **NUEVO LOCAL**
de Av. Circunvalación Stgo. Marzo 2.596 entre Schmidt y Constituyentes
Telefax: (02954) 42-3117 / 43-2230

AHORA TAMBIEN CERRAJERIA
NEX Herrajes - Cerrajería
Todos los herrajes para su hogar, comercio, industria, oficina, etc.
• Cerraduras antipánico
• Regatones
Cel: 15-51-4982
Tel: 45-4544
Andrada 38 / S. Rosa

FARMACIAS DE TURNO EN SANTA ROSA
Los turnos son desde las 8:30 del día indicado hasta las 8:30hs. del día siguiente

VIERNES 19/12	AMEGHINO - Ameghino 587	Tel: 414441	BELGRANO - Av. Belgrano (S) 442	Tel: 425239
SABADO 20/12	DEL MUSEO - Pellegrini 174	Tel: 433785	BENEITEZ - Carlos Gardel 285	Tel: 429860
DOMINGO 21/12	DON BOSCO - Coronel Gil 15	Tel: 423101	BUTALO - Unanue 366/372	Tel: 430804
VIERNES 22/12	LEAL - Rivadavia 101	Tel: 420320	CALAMARI - Av. Luro 56	Tel: 424382
SABADO 23/12	LOS ALAMOS - Lorusso 534	Tel: 418884	ESPAÑA S.C.S. - Gil y España	Tel: 425169
DOMINGO 24/12	NORTE S.C.S. - Escalante 52	Tel: 425261	LAGOS - Pico 336	Tel: 413746
VIERNES 25/12	SAN MARTIN - Av. S. Martín 499	Tel: 453725	MORALES - Gil y Alvear	Tel: 453266
SABADO 26/12	URUGUAY - Cervantes 516	Tel: 414303	VITALFARMA - Ameghino 713	Tel: 410500
DOMINGO 27/12	ALSINA - Av. Alsina 351	Tel: 414546	ACEVEDO - Av. Belgrano (N) 305	Tel: 417001
VIERNES 28/12	DAVIT - Telén y San Luis	Tel: 437829	DEL SUR - Emilio Zola 382	Tel: 418905
SABADO 29/12	INTEGRAL - Juan Schmidt 1058	Tel: 421828	LA CLINICA Av. San Martín 437	Tel: 438734
DOMINGO 30/12	LUTILSKY - Av. Luro e Yrigoyen	Tel: 410381	MAYRA - Raúl B. Díaz 364	Tel: 429667
VIERNES 1/1	PALASCIANO - Yrigoyen y Moreno	Tel: 416400	PIO XII - Ameghino y Pio XII	Tel: 427400
SABADO 2/1	PASTEUR - Escalante y Pico	Tel: 410110	SAN DAMIAN - Av. Spinetto 598	Tel: 421216
DOMINGO 3/1	PONCE - Av. Edison 1248	Tel: 456131	SANTA ROSA - Av. Roca y Avellaneda	Tel: 422407
VIERNES 4/1	SAN AGUSTIN - Av. Uruguay 681	Tel: 417722	AMERICANA - L. de la Torre Nº 418	Tel: 421914
SABADO 5/1	ANDRADA - R.S. Peña 929	Tel: 425730	BAGLIANI N. - 1° de Mayo y R.B. Díaz	Tel: 417400
DOMINGO 6/1	CENTER FARMA - Av. San Martín 385	Tel: 413300	EL MATE - México 698	Tel: 455155
VIERNES 7/1	DEL ROSARIO - 9 de Julio 44	Tel: 416200	GALENO GAMMA - Quintana Nº 1	Tel: 422311
SABADO 8/1	FELICE - Pico esq Juan B. Justo	Tel: 411333	LIBERTAD - Unanue Nº 514	Tel: 431903
DOMINGO 9/1	FERRATO - Raúl B. Díaz 1795	Tel: 421340	SAN ANDRES - Juan XXIII 395	Tel: 457776
VIERNES 10/1	FERRERO - Argentino Valle 572	Tel: 417617	VAZQUEZ - Schmidt 1546	Tel: 455138
SABADO 11/1	MODELO - Av. San Martín 201	Tel: 424845		
DOMINGO 12/1	SANSINANEA - Pueyrredon y Larrea	Tel: 426300		

FARMACIA VITALFARMA
- Perfumería - Marroquinería - Regalos - Toma de presión arterial y diabetes
ENVIOS A DOMICILIO **410500**
AMEGHINO Y DELFIN GALLO

La Pampa Tel: 42-2303 - Emergencias Ecológicas Tel: 105 - Defensa Civil Tel: 103 - Red de Emergencias Tel: 42-2594 - Bomberos Tel: 43-3650 - Bomberos Tel: 45-5200 - Esperanza Tel: 45-5200 - Poder Judicial Tel: 42-2639 - Poder Legislativo Tel: 42-2488 / 42-8351 - Viceconsulad de Italia Tel: 45-5575
neas Argentinas Tel: 42-2388 - Expreso Ejecutivo Alberino Tel: 45-3780 - Radio Taxis: 43-3333 / 42-8882 / 43-7777 / 43-0000 - Remises: 43-7700 / 43-8500 / 43-8950 / 45-5355 / 43-7000 - Poder Judicial Tel: 42-2639 - Poder Legislativo Tel: 42-2488 / 42-8351 - Viceconsulad de España Tel: 45-6985 - Viceconsulad de Italia Tel: 45-5575
Mercado Artesanal Tel: 43-0168 - Centros de Salud: Hospital 4550000 / Asistencia Pública 45333031 / Clínica Modelo 434454 / C. Psiquiátrica Imago 42-4886 / Polymedic 454777 / Sanat. S. Rosa 457000 - Servicios de Urgencia: Emergen- cias S.A. 456056 / S.E.M. 107 y 427112 / Urgencias EMEPA 424096



Teatro, Espectáculos, Museos

TEATRO

• **Teatro Español:** Lagos 44. Tel: 45-5325
-Vie. 19 a las

-Vie. 19, aprox. 22 hs: «Pampa 4».
• **Casino Club Santa Rosa:** Ruta 5 Km. 606,5. Tel: 45-4794. Entrada \$ 3, antes de las 19 después:



21:30 hs: **Academia de Danzas «El Chúcaro»**. \$ 15

-Dom. 21 a las 21:30 hs: Grupo Vocal «La Calandria» \$ 15

• **Sala de la gorra:** Quintana 248 (ingresar por el estacionamiento) Función Intima (20 Localidades) Reservas al: 1558-9923

-Vie. 19 a las 22 hs: «Nueve Rosas», de Fernando Baretto, por «Actores Agrupados».

• **Teatro ATP:** Bolivia y José Luro, Tel: 45-4754.

-Dom. 21 a las 20:30 hs: «La guerra de los monstruos», Grupo Teatroké. \$ 15



-Lun. 22 a las 21:30 hs: «Modelos de Madre (para recortar y armar)», por el Grupo de Teatro de la UNLPam «La Escalera». Gratis.

MUSICA Y ESPECTACULOS

• **María Teresa Café Concert:** Rivadavia y Lagos. Tel: 15-44-8909.
-Vie. 19 y sáb. 20: Noelia Maldonado.

• **Badi Resto Show:** Alvear 58



-Sáb. 20, a las 23:30 hs: «Tormenta» \$ 5

Iglesia Catedral

-Dom. 21 a las 21:30 hs: «Concierto de Navidad». Cierre de temporada lírica. Cecynés Peralta (soprano). Artistas invitados del Teatro Colón: Sebastiano de Filippi (barítono), Fermin Prieto (tenor), Elizabeth Steinbrunn (soprano).

• **CMC Auditorio:** Quintana 172. -Dom. 21 a las 21:30 hs: Documental «Enalageawo», exposición fotográfica - espectáculo musical. Gratis.

MUSEOS Y EXPOSICIONES

Prov. de Historia Natural:



Quintana 116. Tel: 42-2693. Verano: Lun. a Vie. de 08 a 12:00 hs. Dom. de 19 a 22:00 hs

• **Provincial de Artes:** Villegas y 9 de Julio. Tel: 427332. S. Rosa. Visitas guiadas. Horarios verano: Miér. 24, Vier. 26, Miér. 31 y vie. 2: de 16:30 a 20:00 hs. - Enero y Febrero de 2009: Lun. a Vie. 08 a 12 hs. y de 19 a 22:00hs.

- Sab. y Dom. 18 a 21:30hs.
- Continúa Salón Pampeano de Artes Plásticas - CERAMICA.

• «Olga Orozco» - Toay: Av. Reg. 13 de Caballería 1102.



Tel: 49-2214. Mar. a vie. 9 a 17 hs. Fin de semana 17 a 20 hs. Visitas guiadas. Gratis.

• **Policial «Comisario Antonio»:** Belgrano 140. Tel: 43-3551. Lun. a vie. 9 a 13 hs. Gratis.

• **Cívico Militar - Toay:** R.S. Peña y 9 de Julio. Tel: 49-8060. Lun. a vie. 9:30 a 12 y 15 a 18:30 hs. Vis. guiadas. Gratis.

• **Ctro Cult. Maracó - G. Pico:** Calle 17 N° 560. 43-1911. Gratis.

• **CMC:** Quintana 172. Tel: 45-5324 Sala Mareque: Exposición Taller Rayuela

Galería Izquierda: Muestra Colectiva sobre HIV - SIDA.

• **Estancia «La Malvina»:** Parque Don Tomás.



Mar. a vie. 8 a 12 y 14 a 18 hs; sáb, dom. y feriados 10 a 12 y 14 a 19 hs. Visitas guiadas llamar al: Tel. 43-6555. Gratis.

• **Hall del Cine Amadeus:**



Paola Barattini, Raquel Pumilla, Ana Martin, Lucila Logioio y Ro Mángano presentan: Estan - Estais - Estamos («De la cabeza»). Una selección de obras mixtas.

2da parte del 41º Festival Nacional de Doma y Folklore en Intendente Alvear



-Sáb. 20, 21 hs: Segunda Rueda del Campeonato Provincial entre pampeanos clasificatoria para Jesús María 2009. Categorías clina, grupa y bastos. - 00,30 hs: Apertura del Recital Folklórico: Los Caldenes Los Cumpas y Los Guaranes. \$ 30. Más info: (02302) 15603418

Cine en S. Rosa y Gral. Pico

EN SANTA ROSA
• **Don Bosco.** Tel: 45-8160.
-Vie. 19 a mar. 23, a las 20 hs: «Mada-gascar 2». \$ 12.

-Vie. 19 a mar. 23, a las 22:30 hs: «La Leyenda». \$ 12.
(Cine Don Bosco permanecerá cerrado hasta el 7/1/09, reabre con «El día que la tierra se detuvo»)

• **Amadeus** - Tel: 41-4490.
-Vie. 19 a mar. 23, a las 21:30 hs: «Un plan brillante». \$ 12.
-Vie. 19 a mar. 23, a las 23:30 hs: «Max Paine». \$ 12.
(Cine Amadeus permanecerá cerrado hasta el 8/1/09, reabre con «El niño con el pijamas de rayas»)

EN GENERAL PICO
• **Gran Pampa** - Tel: 42-1776.
-Vie. 19 a mar. 23, a las 20 hs: «Madagascar 2 Escape a Africa». \$ 12.
-Vie. 19 a mar. 23, a las 22:30 hs: «La Leyenda». \$ 12

Películas de la Semana



«**Madagascar 2**»: Alex el león, Marty la cebra, Melman la jirafa y Gloria la hipopótamo se pierden en las lejanas costas de Madagascar. Estos neoyorquinos oriundos del zoológico, se encuentran, por primera vez, con cientos de animales de su propia especie... ATP. Hablada en castellano. 89 min.

descontenta, que siente una tremenda frustración al ver que la evolución de su carrera está obstaculizada por el machismo que domina la compañía. Entonces, Laura decide aliarse con el Sr. Hobbs (Michael Caine), un veterano empleado, quien afirma tener un plan perfecto para un robo que no dejará rastro... AM13. 110 min



«**Max Payne**»: es policía de Nueva York. Tiene muy escaso respeto a las normas y para él la justicia está por encima de cualquier regla. Luego del brutal asesinato de su familia, está decidido a atrapar a los responsables. Preparado para la venganza, su obsesiva investigación lo conducirá hasta un oscuro submundo, donde existen unas fuerzas gigantescas, reales y que superan toda imaginación. Max Payne, en busca de la verdad, deberá luchar contra enemigos sobrenaturales y enfrentarse a una traición inimaginable... Con Mark Wahlberg, Mila Kunis, Beau Bridges y otros. AM16. 100 min.

«**La Leyenda**»: cuenta la historia de Bea Ulloa (Leonora Balcarce), una seductora ingeniera de la escudería bicampeona del TC 2000, acostumbrada a convivir en un mundo típicamente masculino, que está en la búsqueda de dos nuevos pilotos para conseguir su tercer título consecutivo en la categoría. En una noche de picadas, observa a Juan Manuel Migliardi (Pablo Rago) y a Lucas Vallejos (Benjamin Rojas), dos corredores de diferente experiencia, quienes se encuentran enfrentados a raíz de una apuesta por el legendario auto de uno de ellos. Bajo el mando de Bea, esta rivalidad se verá acrecentada no sólo por pasar a formar parte de la escudería, sino también por conquistar el amor de ella. Acción. En castellano. ATP c/r. 90 min.

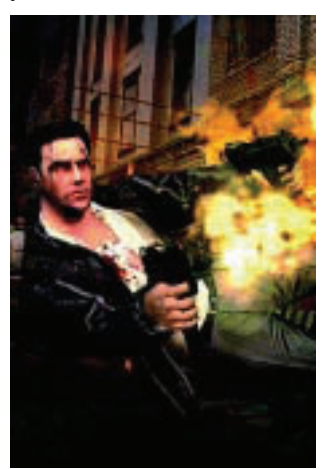

«**Un plan brillante**»: Londres, años sesenta. Laura Quinn (Demi Moore) trabaja en la London Diamond Corporation, la principal empresa de diamantes del mundo. Es una ejecutiva entregada pero



Que este nuevo año nos encuentre más cerca que nunca

Hotel CUPRUM

Nuestro más calido saludo a clientes, amigos, proveedores, colegas, a la Asociación Empresaria Hotelera Gastronómica de La Pampa, a nuestro personal y a todas las personas que trabajan para que el turismo en nuestra provincia siga creciendo día a día.

Felicidades

Telefax: (02954) 42-0500
Av. Spinetto y Carlos Gardel (6300) Santa Rosa - La Pampa
info@hotelpcuprum.com.ar
www.hotelpcuprum.com.ar

ORTOPEDIA NEO
www.ortopedianeoo.com
Tel: (02954) 454-654
AV. URUGUAY 32

28 de Diciembre 21 hs por Canal 3

Otra navidad con **TELEBINGO PAMPEANO**

1 de MILLON de \$\$\$\$\$\$ en Juego

ULTIMA RONDA VOLKSWAGEN SURAN OKM

4 CEROS Km

10 Rondas \$70

DAFAS LE RECUERDA QUE JUCAR COMPULSIVAMENTE ES PERJUDICIAL PARA LA SALUD