

Fábrica de Pastas Artesanales

LA PASTA ALLEGRE

SEGUI PROBANDO
TE VA A GUSTAR

Los esperamos
a partir del
25 febrero.

ENVÍOS A DOMICILIO, Edison 1045 - S. Rosa

458-202

TURISMO ESPECTACULOS

REGION®

La Pampa

Un puente de comunicación

Del 13 al 19 de febrero de 2009 - Año 19 - N° 886 - R.N.P.I. N° 359581 - Redacción: Urquiza 640 - Telefax: (02954) 43-2164 / 42-9025 / 42-8338
info@region.com.ar - Santa Rosa - Provincia de La Pampa - Patagonia Argentina - www.region.com.ar - Director Propietario: Gerardo Yanes

PIZZA ALLEGRE

TE VA A GUSTAR

Cerramos por vacaciones
desde el 17 al 24
Febrero Inclusive.

ENVÍOS A DOMICILIO, Edison 1045 - S. Rosa

456-613

Periódico GRATUITO / FREE Newspaper

Edición Nacional
«Diario del Viajero®»
LOS FALSOS
SIMBOLOS DEL PODER
Por Elizabeth Tuma y Carlos Besanson

Muchas religiones que no supieron crear un sustento filosófico y teológico razonable fueron cayendo en la práctica de ...

Nota completa en tapa del Suplemento



Noticias Hoteleras

El 16 de enero, mientras estábamos de vacaciones, cumplió dos años en Santa Rosa, el «Apart Hotel El Faro» (foto) del empresario Salvador Armando y lo recordamos en esta edición.

Por otra parte, a fines de diciembre, abrió sus puertas la «Hostería El Ciervo», donde antes funcionaba otro establecimiento hotelero, que ahora en mano de sus propios dueños, lo presentaron totalmente reciclado...

Miss Argentina

La empresa que realiza el certamen de belleza «Miss Argentina», informó que a partir del 1° de febrero, ha iniciado la temporada selectiva 2009, con una intensa búsqueda para encontrar a la más bella chica argentina que sea merecedora de lucir el título de 'Miss Argentina', que únicamente otorga esta empresa con diploma acreditante...

Centro Bulonero de La Pampa

Sistemas Hidráulicos
venta y Reparación

Tel.: (02954) 41-6791
Av. Roca 618 • Santa Rosa
e-mail: labulonera@cpenet.com.ar

Dentro de un mes comienza la Brama del Ciervo Colorado

En las primeras semanas de marzo cuando el estío se desliza mansamente hacia el otoño, el bosque pampeano de caldén se estremece con el bramido profundo del ciervo colorado.

Es un llamado de amor de la naturaleza misma que interrumpe su calma habitual; el rey del bosque se prepara para formar su harén y para luchar hasta el final frente al rival que le dispute sus hembras.

Ha comenzado la brama...

La brama del ciervo es una especie de mugido ronco, muy alejado de lo afinado y agradable al oído humano; pero imperioso y convocante para las hembras; que permite que se cumplan las leyes naturales de selección y se preserve la especie.

¿Y entonces, por qué resulta tan atractivo e impactante, de manera tal, que quien tiene oportunidad de participar de un avistaje, siempre quiere repetirlo? Las razones son muchas; pero la



primera y fundamental es que nosotros también somos parte de la naturaleza, y su poderío, su magnificencia y sus secretos nos atraen irremediamente.

Durante la brama el ciervo «marca» su territorio y le «avisa» al contrincante que está dispuesto a defender con la vida a su harén.

En esta suerte de competencia sale favorecido el animal más fuerte que luego se apareará con las hembras...

REGION® ingresa a su 19º año de circulación

El Semanario REGION® como periódico formato tabloide, no es uno más aislado en el mercado, sino la cabecera de la Marca Registrada «REGION® Un puente de comunicación», desde donde se desprende una serie de productos dedicados a la actividad del Turismo y la Producción, en la provincia y fuera de ella, constituyendo un servicio multimedial, con mayor énfasis en la producción gráfica.

Como ejemplo de esto, digamos que esta fecha también es coincidente con el 15º Aniversario de la «Guía Turística REGION® de La Pampa», que hoy, en formato libro de 180 páginas y bilingüe, castellano/inglés, se vende por



Internet a todo el mundo globalizado y también llega a inesperados confines como obsequio empresarial y gubernamental, que la han convertido en un clásico preferido.

Como lo imponen las regulaciones vigentes, las publicaciones periódicas - sean diarios, semanarios, mensuarios, etc., - debemos numerar las ediciones y consignar el año en curso de circulación. Por esta razón, siendo este sábado 14 de febrero nuestro 18º Aniversario, comenzamos a transitar desde este ejemplar, el 19º año editorial...

Parque Luro se moderniza



El Gobierno de La Pampa autorizó a la Subsecretaría de Turismo (encabezada por el empresario hotelero Santiago Amsé que desde hace un año viene imprimiéndole una renovada y eficiente gestión no vista antes), a cobrar nuevos aranceles y utilizar un Controlador Fiscal instalado en la Reserva Provincial de Parque Luro, donde a partir de ahora, se emiten comprobantes (ticket/factura) en conformidad a lo establecido por la Administración Federal de Ingresos Públicos.

Esta modernización en la Reserva, que agiliza y transparenta la

prestación de los servicios que se brindan, forma parte de un plan de mejoras programadas, que ya comenzaron con la inauguración del complejo de cuatro cabañas para alojamiento (foto), a las que se las reequipó totalmente, con detalles de confort hotelero como: camas con sommier, aire acondicionado split individual frío calor, termotanque para agua caliente eléctrico individual, ropa blanca, adecuada cortinería, desayuno con vajilla, cafetera eléctrica y dispenser de agua mineral, al que en breve se agregará frigobar...

Versión digital y archivo
www.region.com.ar

El campo no aguanta más un gobierno sordo



Desde la fracasada Resolución 125 en el Congreso Nacional por el voto "no positivo" del vicepresidente, que causara con su actitud un tremendo espasmo en la administración Kirchnerista, todo apunta a que el rígido conflicto que aún perdura entre el campo y el gobierno siga el mismo cauce sin aparentes soluciones a corto plazo.

Historia de amor presidencial



Por estos días de «San Valentín», la historia de amor de la pareja integrada por Barack Obama y Michelle Robinson, el matrimonio que ocupa la Casa Blanca en Washington, ha dado la vuelta al mundo...

La Gauchita Especias

El mundo de lo natural

Venta por mayor y menor

- Cereales
- Copetín • Repostería
- Frutas secas • Condimentos
- Fiambres • Quesos
- Productos para celíacos y diabéticos

Tel: (02954) 41-41-99

Yrigoyen 354 Santa Rosa

HOTEL EL FARO

Apart hotel

Como en Casa

En el centro de la ciudad a un paso del Parque Don Tomás

Departamentos totalmente equipados con servicio de hotelería

- Aire acondicionado "Split"
- Calefacción Central
- Servicio Wi-Fi 3 Mb
- Cochera privada con portón automatizado.

SERVICIOS ADICIONALES

- Alquiler de bicicletas
- SERVICIO DE SPA

JUAN B. JUSTO 939, Santa Rosa • Tel: (02954) 43-7702 / 06 • info@hotelapartelfaro.com.ar • www.hotelapartelfaro.com.ar

REGION Un puente de comunicación es marca registrada ante la D.N.R. Título N° 1.499.988. Redacción y Publicación: Urquiza 640. Telefax: (02954) 43-2164. Distribución: Santa Rosa - La Pampa - República Argentina. Publicación declarada de Interés General por el Registro Nacional de la Propiedad Intelectual N° 359581. Galarinondo con la Círculo Azul de la Propiedad Intelectual N° 359581. Año 1997/1998. Director: María Martínez y Gerardo Yanes. Todos los derechos reservados. La Dirección no se hace responsable por las notas firmadas por personas e instituciones o por otras fuentes, las cuales pueden coincidir o no con nuestro pensamiento redaccional sobre el tema. Impreso en Argentina por Agencia Periodística CID. Av. de Mayo 666 Tel: (011) 4331-5050 - Buenos Aires. PRINTED IN ARGENTINA.

Turismo & Eventos

MES DE FEBRERO

Sáb 14: Fiesta Provincial del Trigo en Eduardo Castex.
Sáb. 14: Fiesta Tradicional Alemana en Colonia Santa Teresa.
Sáb.14: Fiesta Provincial de la Sal en General San Martín.
Sáb. 14: Carnavales 2009 en Catrilo.
Sáb. 14: Festejos 110° Aniversario de Algarrobo del Aguila.
Mar. 17: Fiesta de la Cosecha

en Tomás M. Anchorena.

Vier. 27, Sáb 28 y 1/3: 20° Encuentro Nacional de Destrezas Gauchas en Q. Quemú.



AGUA
VESS
 Note la diferencia
 Tel: (02954) **434300**

EL PROGRESO SEGUROS
 "Recuerde que el seguro de automotor es obligatorio"
 • Automotores
 • Vivienda (Combinado Familiar)
 • Incendio, granizo, etc. • Transporte
 Avellaneda 54 / Telefax: 43-3341
 elprogresosantarosa@cpenel.com.ar

J.R.M. de Elba O. Beneitez
ATELIER
 Pico 686 Santa Rosa
 Tel: (02954) 434-712 / 411-646

M&M Martín & Martínez
 Estudio Contable e Impositivo
 Trámites Jubilatorios
 C.P.N. Ariel D. Martínez
 C.P.N. Daniel O. Martín
 Urquiza 656 - S. Rosa
 Tel.: 02954 - 419075
 martinmartinez@cpenel.com.ar

Parrilla Los Caldenes
 Pastas
 Especialidad en carnes mechadas al horno.
 Pastas caseras (elaboración propia)
 SALON CLIMATIZADO
 Consulte Salón Anexo
 Av. Sgo. Marzo 385
 Tel.: (02954) **429449**
 www.parrillaloscaldenes.com.ar

Sitios Web Efectivos
 • 10 años de trayectoria desarrollando sitios Web.
 • Aplicaciones Web • Base de Datos • Mapas Interactivos
 • Venta de software de diseño Web y diseño gráfico
 • Fotografía Digital Profesional • CD/DVD-ROM Interactivos
 • Cursos para empresas, instituciones y particulares
 • Distribución Autorizada Macromedia®/Adobe®
 Desarrollo de Kiosks multimedia con monitores touchscreen
 macromedia Adobe
DIGISapiens
 Telefax (02954) 45 79 95
 Urquiza 640. S.Rosa LP
 E-mail: info@digisapiens.com
 Web: www.digisapiens.com

MATERIALES SANITARIOS BUTALO
AGUA CLOACA GAS
 Tel: (02954) **436345**
 Av. Circunvalación Santiago Marzo y Rucanelo Santa Rosa
 e-mail: sanitariosbutalo@yahoo.com.ar

DISTRIBUIDORA DE HORTALIZAS EL PAMPEANO
 Oscar Clemente Duckardt
 Gentile 855 • Tel: (02954) 45-7909 • Santa Rosa

ANIVERSARIO HOTELERO
2 Años de «Apart Hotel El Faro»

En el mes de enero, «Apart Hotel El Faro», propiedad del empresario pampeano Salvador Armando, cumplió su segundo año de actividad. El establecimiento ubicado en la calle Juan B. Justo, lindante al Parque Don Tomás, en su condición de moderno Apart Hotel, tiene departamentos mono ambientes con baños privados, equipados con placard, teléfono, tv cable, frigobar, horno microondas, pileta bajo mesada y alacenas. El complejo dispone de aire acondicionado y calefacción central y cuenta con un cómodo sitio comunitario, que hace las veces de living o quincho, con una amplia parrilla. El servicio del Apart se completa con, caja de seguridad, servicio médico, cambio de divisas, un eficiente sitio Web (by DigiSapiens) y servicios de vigilancia, con una cochera de acceso mediante portón levadizo automatizado.

Expectativas cumplidas:
 A dos años de la apertura las expectativas se han ido cumpliendo en gran manera, - dijeron desde «El Faro»- la gente respondió muy bien y se demuestran conformes, el viajante, visitador médico y gente que vienen por razones de salud entre otros, son los más satisfechos con esta nueva alternativa de alojamiento en Santa Rosa. La atención familiar y los descuentos por estadías largas y a viajantes son puntos favorables para que esto se mantenga en el año. En cuanto a los proyectos de mejoras a corto plazo se han ido cumpliendo, se agregó el servicio de Wi-Fi y a partir de este año se ofrecen los servicios Adicionales de SPA y alquiler de bicicletas (para poder disfrutar de la tranquilidad y seguridad que brinda el Parque Don Tomás).

Proyecto en marcha

Con respecto a la parte edilicia se esta terminando de construir un amplio quincho con todas las comodidades, con la particularidad que, aparte de una parrilla tradicional contará con horno de barro, chulengo y disco para que los pasajeros puedan realizar el asadito como más les guste.

Además los tapiales de la cochera ya se levantaron 4 metros y se realizó el encadenado, también se colocaron las vigas quedando listo para poder comenzar a realizar la loza. De esta manera quedaría definitivamente una cochera cerrada con capacidad para 17

Un Faro que ilumina con agradecimiento y optimismo

Cada vez que uno entabla una conversación con su propietario, nos trasmite el agradecimiento y la alegría del sueño cumplido. Tras muchos años de trabajador en el área hotelera y gastronómica, con mucho esfuerzo y dedicación, Salvador Armando y su familia fueron construyendo este sueño, que aún hoy se sigue concretando y planifican más. Con optimismo y muchas ganas fueron derribando todas las barreras que se oponían.

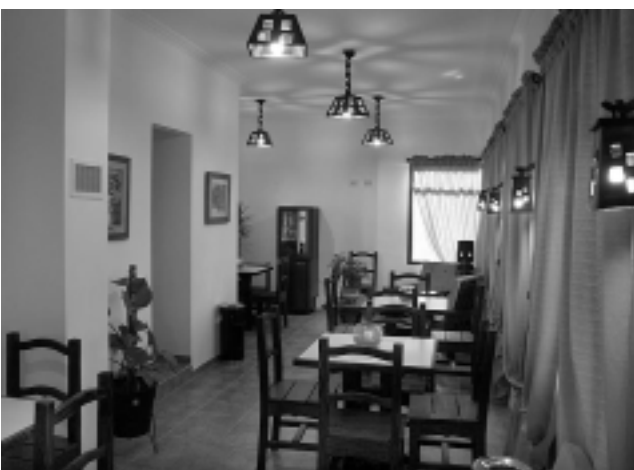

El desayunador del primer piso con vista a la calle y el Parque Don Tomás, es un tranquilo sitio que además dispone de área con Wi Fi.

Las empresas proveedoras que anuncian en esta página, saludan al Apart Hotel El Faro al arribar a su 2° Aniversario.



La cochera cubierta está a punto de terminarse y servirá de base para ampliar el apart hotel a 30 monoambientes y sala de convenciones.

autos y la base para realizar a futuro la ampliación del alojamiento, totalizando 30 mono ambientes, extendiendo su capacidad notablemente, dotando al apart hotel además, con una sala de convenciones toda vidriada, con una hermosa vista a la laguna Don Tomás.

Desde nuestra redacción les

enviamos nuestro más cálido saludo a toda la gente de «El Faro» y muchas gracias por ser como son, por su fuerza, su alegría, su manera positiva de emprender los desafíos, porque aparte de hacer un edificio de ladrillos, lo han construido con amor y agradecimiento, y eso es un buen ejemplo para todos.

ESTE SABADO 14 EN GRAL. SAN MARTIN
6ª Fiesta Provincial de la Sal

Este sábado 14 de febrero, la ciudad de General San Martín - autoproclamada capital nacional de la sal-, desarrollará la tradicional fiesta popular en instalaciones del Polideportivo Municipal con la actuación del grupo local «Bombos del Centenario»; el grupo «La Marea» de Río Colorado; el humorista local «Pájaro Sumajer» y la actuación especial del cantante «Sergio Denis».

Durante la velada se hará la elección de la nueva Reina Provincial de la Fiesta de la Sal, habrá comidas típicas y la entrada al evento es libre y gratuita.



ESTE SABADO 14 EN EDUARDO CASTEX
54ª Fiesta Provincial del Trigo

Sábado 14: 13:00 hs. Recepción de Reinas, Postulantes y Delegaciones. -17:00 hs. Paseo de Reinas y Postulantes en el natatorio de Racing Club. -20:30 hs. Recepción de autoridades en el Hall Municipal. -21:00 hs. Tradicional Desfile de Carrosas. Himno Nacional Argentino. "Y... el viento va" Canción oficial de Eduardo Castex. Palabras del Presidente de Racing Club. Palabras de Autoridades del Gobierno de La

Pampa. Pedido de venia para iniciar el desfile. Bendición de mides. Desfile. Lunch con Autoridades. -23:00 hs. Noche de Gala en el Parque Provincial del Trigo. Elección y Coronación de la Reina Provincial del Trigo y Princesas. Espectacular velada artística con la actuación de "La Banda Manantial y Sarpico".

Sábado 21: Entrega de premios a ganadores del "Certamen Triguero"

EL EMPORIO DE LESCOBILLÓN
 - ARTICULOS DE LIMPIEZA
 - LINEA QUALIBEST
 - CEPILLERIA INDUSTRIAL
 Quintana 155 / S. Rosa
 PEDIDOS A DOMICILIO SIN CARGO
430967
 SUCURSAL GIL 75
 Tel: 561352

Refrigerados Santiago
 Santiago Martín Portalez
Fargo
Milkaut
 Chaco 152 • Tel: (02954) 43-3625 / 42-6210
 E-mail: portalez@speedy.com.ar • (6300) Santa Rosa

RESTAURANT - TENEDOR LIBRE "LE MUU"
 Avenida Spinetto 1.320
VENGA A DISFRUTAR LAS MEJORES COMIDAS
 PLATOS FRIOS Y CALIENTES - PARRILLA - POSTRES
 Festeje su cumpleaños, aniversario, despedida, etc. La mejor atención, con ambiente climatizado.
 Consulte Precios
EVENTOS ESPECIALES: Salón 2° piso EXCLUSIVO.
 Tel: (02954) **563320**
ABIERTO MARTES A DOMINGO MEDIODIA Y NOCHE

SEMILLERIA Los Amigos
 de Daniel E. Espina y Luis A. Lago
DOG CHOW dogui
CAT CHOW Gati
PUPPY CHOW DOG MENU
 Telefax: (02954) 42-9797
 Av. Edison 1.062 • S. Rosa

Subsecretaría de Turismo de la Provincia Tel: 42-5060 / 42-4404. - Dirección Municipal de Turismo Tel: 43-6565 - Oficina de Informes 24 hs Tel: 42-2952 / 42-2249 - Parque Don Tomás Tel: 43-4568 - Casa de Gobierno - Tel: 43-3010 - Municipalidad de Santa Rosa Tel: 43-3525 - Univ. Nac de La Pampa Tel: 42-2581 - Aeropuerto Santa Rosa Tel: 43-4490 - Terminal de Omnibus Tel: 42-2249 - Estación de Trenes Tel: 43-3451 - Policía Federal Tel: 43-3392 - Policía de Tránsito Tel: 43-3392 - Policía de Turismo Tel: 42-6252 / Calden Tel: 42-2775 / Alta Pampa 43-2653 / Anahim Tel: 42-6252 / Calden Tel: 42-2775 / Canelones Tel: 41-4-333 / Che Pampa 45-5857 / Extra 45-5635 / Great Travels 45-4300 / Interuris 45-3200 / Libra Viajes 41-9193 / Mac Allister Travel 45-4400 / Maiten V.T. 41-1490 / Pamir 42-6162 / Perrier Viajes 42-33057 / Salvador V.V.T. 42-0059 / Santa Rosa V.T. 42-0800 / Swiss Travel 42-7607 / Terrenos Viajes 45-8661 / Vega Viajes 43-3415 / Zafiro

Casa de La Pampa en Buenos Aires Tel: 4326-0511/1769 - Casino Club: Sala Central Tel: 45-4794 / Tragamonedas Tel: 43-055 - Cines y teatros: Teatro Español Tel: 454754 - Cines Don Bosco y Amadeus Tel: 458160 - Centro Municipal de Cultura Tel: 455324 - Museo Provincial de Historia Natural Tel: 422693 - Museo Provincial de Artes Tel: 427332 - Museo Policial D. Antonio Tel: 433551 - Fundación Banco de La Pampa Tel: 43-9203

PRODUCTO PRINCIPAL DE LA MARCA REGISTRADA

Semanario REGION® ingresa a su 19º año de circulación

VIENE DE TAPA

En el año 1991, pensar en hacer un periódico semanal, aunque sea sólo de 16 páginas y regalarlo y darle continuidad... era una locura.

No sabíamos si la gente iba a entender que ésta era una propuesta diferente -hasta ese momento inédita en la provincia de La Pampa-.

Nuestro mayor capital para esta empresa era una vocación periodística y de servicio, ganas de trabajar y la experiencia de 15 años anteriores en la profesión.

El apoyo del matrimonio compuesto por el Dr. Carlos Besanson y la Lic. Elizabeth Tuma, fue otro puntal fundamental.

Un producto no casual

Siempre recordamos que después de las primeras apariciones, los lectores preguntaban cuándo íbamos a cobrar el ejemplar, o cuándo empezábamos a salir como «diario». Pero éste no es un producto casual, sino causal. Es decir, no de casualidad adoptamos un formato definido, una temática que no ha sufrido variaciones, una periodicidad que no ha cambiado en 18 años y 886 ejemplares, la salida los días viernes, el acompañamiento del Diario del Viajero® y la gratuidad.

Semanario REGION® es causal, ha perseguido desde siempre una causa: Ser un puente de comunicación, entre algunas noticias y mucha información que no es reflejada en otros medios.

Es por ello que nunca hemos sido -y jamás hemos pretendido ser-, competencia de otros esfuerzos editoriales, sino más bien un agradable complemento que

La fecha también es coincidente con el 15º Aniversario de la «Guía Turística REGION® de La Pampa» bilingüe, que en formato libro llega por la Red a inesperados confines del mundo globalizado.

Más de una docena de productos conforman el ofrecimiento editorial actual.



fue recibido cálidamente por miles de lectores que buscan en éste nicho informativo, los mismos aspectos que al hacer turismo uno busca cuando se toma vacaciones: Un descanso, un desenchufe, un masaje que mejore cuerpo y alma.

Un abanico de productos

El Semanario REGION® como periódico formato tabloide, no es uno más aislado en el mercado, sino la cabecera de la Marca Registrada «REGION® Un puente de comunicación», desde donde se desprende una serie de productos dedicados a la actividad del Turismo y la Producción, en la provincia y fuera de ella, constituyendo un servicio multimedia, con un mayor énfasis en la producción gráfica.

El abanico de productos abarca desde un portal Web con parte de contenidos turísticos bilingües -administrado por la empresa «DigiSapiens®»-, que en el último año ha tenido un promedio de 80 mil visitas mensuales comprobadas.

Una docena de productos de distinta periodicidad que se editan durante cada año, abarcan desde los turísticos, como la Guía de La Pampa (castellano/inglés); Guías de Servicios; Mapa Carretero; Planos Turísticos; Hojas de Rutas;

Suplemento Revista Aire Libre; Guía Hotelera de la AEHGLP. Otros relacionados con la producción, como el Suplemento Expo Rural; Mapa Productivo; Suplemento Revista Concreto; Suplemento Revista Producir; Guiaplano de Calles; Horarios & Recorridos y publicaciones especiales como los Suplementos Revista Corredor Bioceánico; Universidad Nacional de La Pampa; Educación Vial; Area Bajo Riego; Rally Dakar; etc. Es por esto que, cuando celebramos el aniversario del Semanario, en realidad estamos brindando por todas estas opciones que, sin ser un «diario», nos mantienen bien ocupados todos los días durante la mayor parte del año.



En todo este periodo, desde el primer número hasta hoy, el «Diario del Viajero» nos ha acompañado como suplemento central, incrementando la calidad informativa ofrecida a nuestros lectores. En la foto, los directores del «...Viajero» y de «REGION» al cumplirse en 2006, los 20 años del periódico pionero de distribución gratuita en la República Argentina.

Las empresas anunciantes con su presencia, saludan a Semanario REGION® en su 18º Aniversario.

Agradecimiento

Un nuevo aniversario es una buena oportunidad para agradecer a Dios primeramente, por bendecir nuestros recursos espirituales, humanos y materiales; a nuestros padres por habernos educado en una cultura de trabajo; a toda la familia del Diario del Viajero® por habernos acompañado siempre; a nuestros hijos que nos «bancaron» y soportaron muchas veces la presión del día de cierre; fundamentalmente a nuestros lectores porque nos eligen pero nos exigen perfeccionarnos cada día más; a los auspiciantes por haber confiado en esta propuesta 18 años atrás, cuando tenemos en claro que invertir en Semanario REGION® fue un voto de confianza mas que un buen negocio en ese momento, que nos ayudó a empezar; a nuestro personal por su diligencia en el servicio; a las agencias de publicidad por reconocernos como una opción más dentro del mercado; a Tomás Amela nuestro representante en General Pico y provincia de Buenos Aires; al Dr. Augusto Pablo Calmels que jamás olvidó escribirnos en esta fecha y endulzarnos la vida; a los encargados de prensa que semanalmente nos alimentan de letra; a todos nuestros colaboradores y amigos muchas gracias, el Semanario REGION® no hubiera crecido sin quien está leyendo, o sea... Usted.

14 de abril de 2009
Cumpleaños de
"Región"

Amigos de la cultura, hoy, catorce de febrero, un festejo hacerles quiero por darnos buena lectura.

Un nuevo año hoy se agrega a los varios que ha cumplido, con un rumbo sostenido y una visión de estrategia.

Vaya un saludo potente para Gerardo y María, que festejen este día como lo quiere la gente.

Y, con sentida emoción, que asiduo lector les diga: "Ruego a Dios que lo bendiga al semanario "Región"".

Augusto Pablo Calmels
Director-Fundador y Editor de
"Hoja Geológica Pampeana"

Guiaplano
ACTUALIZADA

- Planos sectorizados con coordenadas de S. Rosa, Toay y Zona de Quintas. Guía de búsqueda de calles con barrios y alturas.

NUEVA

Guiaplano REGION®

• Santa Rosa, Toay y Zona de Quintas

Busca en un solo plano: • Calles de barrios y alturas • Zonas de Quintas • Zonas de riesgo • Zonas de inundación • Zonas de riesgo de incendio • Zonas de riesgo de explosión

\$20

Búsqueda ampliada Casas de Barrio por Nros. - Búsqueda de Escuelas
CON PLANO 60x80 BICOLOR DE SANTA ROSA Y TOAY

Consígala en su proveedor habitual o en nuestras oficinas de Urquiza 640, S.Rosa. • Atención al Consumidor: (02954) 43-2164 • Venta mayorista -mínimo 10 ejemplares-

Por trabajo o por placer...

La mejor elección.

Hotel CUPRUM

Av. Spinetta y Carlos Gardel
Santa Rosa

Reservas al telefax:
42-0500 rotativa
info@hotelpcuprum.com.ar • www.hotelpcuprum.com.ar

Saludamos a Región en este nuevo Aniversario.

INARCO S.A.

Calle 24 N° 1425 - L6360CKQ - General Pico - LP
Telefax: (02302) 436036 y líneas rotativas.
Http://www.inarco-sa.com.ar

IGLESIAS

REPARACION Y PINTURA AUTOMOTOR

SISTEMA DE COLORIMETRIA COMPUTARIZADO

BANCO DE ENDEREZADO HIDRAULICO

Tel: (02954) 45-3027 y 15-51-0583
Av. Luro 2.708 - E-Mail: talleriglesias@hotmail.com

CORPORACION INDUSTRIAL, COMERCIAL, AGROPECUARIA, REGIONAL

C.I.C.A.R.

Tel.: (02302) 43-0492
• Fax: 42-4022
Calle 13 N° 749 • General Pico
e-mail: cicar@generalpico.com.ar

ESTACION DE SERVICIO DE BONAVITTA HNOS.

PETROBRAS
Una Nueva Energía

- Minimercado
- Teléfono público
- Lavado /Engrase
- Lubricantes LUBRAX

podium
Subite a Podium

Calle 10 N° 1520 • Tel: (02302) 427-852 • General Pico

FRIGORIFICO GENERAL PICO S.A.

Administración y Planta Frigorífica Calle 24 esq. 47
TE (02302) 430271 y líneas rotativas / FAX (02302) 437005
GENERAL PICO . LA PAMPA . ARGENTINA

unilpa

Calle 15 N° 1532
Telefax: (02302) 42-1044
unilpa@ciudad.com.ar
General Pico

UOCRA
Unión Obrera de la Construcción de la República Argentina

A.M.O.C.
ASOCIACION MUTUAL OBREROS DE LA CONSTRUCCION

En General Pico: Calle 11 N° 887 • Tel: (02302) 42-2047/49
En Santa Rosa: Rivadavia 280 • Tel: (02954) 43-2298
En General Acha: Charlone 320 • Tel: (02952) 43-6938

Partido Justicialista

Unidad Básica General Pico, La Pampa

Calle 17 N° 53 - Telefax: (02302) 43-1396

Rapi bus

NUEVOS HORARIOS
LUNES A VIERNES
 06:30 hs. sale de domicilio
 13:00 hs. sale de terminal
 16:15 hs. sale de terminal
 20:00 hs. sale de terminal
SABADOS
 08:00 hs. sale de domicilio
 13:00 hs. sale de terminal
 17:00 hs. sale de terminal
 20:00 hs. sale de terminal
DOMINGOS
 19:00 hs. sale de terminal
 22:00 hs. sale de terminal

DE GENERAL PICO

DE SANTA ROSA

LUNES A VIERNES
 06:00 hs. sale de terminal
 13:00 hs. sale de terminal
 16:15 hs. sale de terminal
 20:00 hs. sale de terminal
SABADOS
 08:00 hs. sale de terminal
 13:00 hs. sale de terminal
 17:00 hs. sale de terminal
 20:00 hs. sale de terminal
DOMINGOS
 19:00 hs. sale de terminal
 22:00 hs. sale de terminal

VIAJES CONTRATADOS A TODO EL PAIS
 • Pasajeros y Encomiendas
 OFICINA N°15 - Terminal S. Rosa
 Tel: (02954) 43-9847
 Encomiendas: 41-1500
 LOCAL N° 1 - Terminal G. Pico
 Tel: (02302) 42-1909

Piedras

DON FIORI

ADOQUINES EXCLUSIVOS
 BORRAVINO

Pórfidos • Adoquines
 Piedra Bocha
 Lajas • Piedras
 Piedras para cascadas

L. King 2452 esq. Stgo.
 Marzo Este • Santa Rosa
 Tel: (02954) 15-47-5543

CERRAJERIA SANTA ROSA

Especialistas en automotores

- Llaves codificadas
- Reparación de teledemandos
- Reparaciones en general

URGENCIAS LAS 24 hs.
 Cel: 15-67-2705

Tel: (02954) 427-342
 Quintana 436 • Santa Rosa

REGION® - Del 13 al 19 de febrero de 2009 - Año 19 - N° 886 - www.region.com.ar

NUEVO MECANISMO DE COBRO
Parque Luro se moderniza

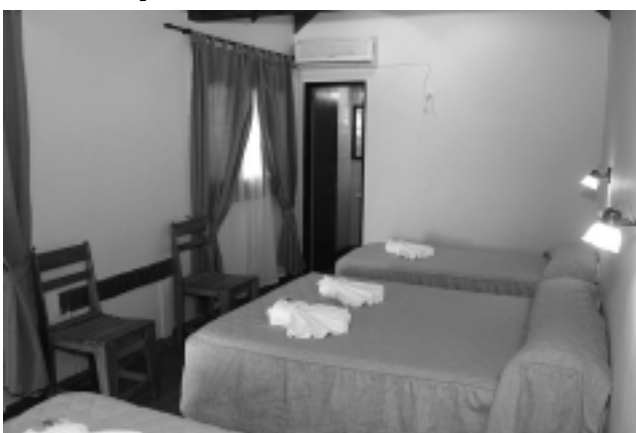

En el primer mes de actividad de las renovadas cabañas, Turismo recaudó el 10% de la inversión realizada para el equipamiento. Para la temporada de brama, ya hay buena cantidad de reservas.

VIENE DE TAPA

Nuevos aranceles

-Entrada general por persona: \$ 1 a los visitantes de nacionalidad Argentina y \$ 4 a los visitantes extranjeros.

-Por servicios guiados (visita al Museo El Castillo, etc.) \$ 2 por persona para visitantes argentinos y \$ 8 para extranjeros.

-Por el programa de Avistaje de Ciervos en Brama: \$ 30 por persona.

-Por alojamiento en las Cabañas: \$ 180 por día y por unidad.

La norma legal dice además, que la Subsecretaría de Turismo queda facultada, mediante disposición fundada, para fijar reducciones y/o descuentos especiales de has-

ta el 50 % sobre los aranceles establecidos en concepto de entrada general y servicios guiados, para delegaciones y/o grupos determinados o para aquellos cuya visita sea promovida por operadores turísticos y/o instituciones afines. Las personas menores de 8 años de edad y aquellas instituciones y demás personas que fueren invitadas por el Gobierno Provincial, serán exceptuadas del pago, al igual que aquellas delegaciones de alumnos pertenecientes a escuelas o colegios de la provincia de La Pampa y las personas mayores que los acompañen, que visiten la Reserva Provincial en días que no fueren sábados, domingos o feriados.

CUANDO EL BOSQUE PAMPEANO DE CALDENAL

La Brama: Un llamado o

VIENE DE TAPA

En este período la actitud del ciervo resulta realmente espectacular con su cabeza levantada y su postura desafiante. Están en continuo movimiento, con un ímpetu que los lleva a desplazarse sin cesar, arremetiendo contra troncos, ramas y cualquier merodeador que se atreva a acercarse a su territorio.

La defensa de hembras y machos es mutua; los machos luchan entre sí entrelazando sus cornamentas al punto de no poder separarse más, -el combate puede terminar con la muerte de los dos ejemplares- la hembra vigila, la de más edad, protege al grupo hasta el apareamiento que les asegure la perpetuidad de la especie.

Aproximadamente cuarenta días después del comienzo de la brama, el ciervo retorna a su solitaria existencia, en el bosque intangible, donde espera que se renueve su majestuosa cornamenta (cada año se produce el «volteo», el desprendimiento natural de su magnífica corona ósea y vuelve a crecerle otra nueva, con mayor desarrollo que la anterior, la que resulta ser el atractivo y preciado «trofeo»). De las profundidades del caldenal sólo regresará en la próxima brama.

El espectáculo más apasionante de la naturaleza pampeana ha finalizado, pero los sentidos de cada uno de los que han sido testigos de este maravilloso momento quedarán por largo tiempo saciados de imágenes, sonidos, olores... y siempre anhelando repetir la experiencia.



San Uriel SRL REPUESTOS

TOYOTA CHEVROLET

Línea Completa Repuestos originales

ISUZU ENVIOS A TODO EL PAIS HYUNDAI

Av. Luro 2104 esq. J. Ingenieros
 Tel: (02954) 43-7655 / 43-3347
 Santa Rosa, La Pampa / E-mail: toyopampa@hotmail.com

CENTRAL AIR

SERVICIO TECNICO ESPECIALIZADO

Venta-instalación-service de aire acondicionado y calefacción central, Calderas, radiadores y fabricación de conductos.

Escalante 725 / Tel: 02954-428398 / Cel: 02954-15516771
 E-mail: central_air@hotmail.com

BALANCEO DE BARRAS DE MANDO

Tornería

La Casa del CARDAN

NUEVO TELEFONO
564073

Delfin Gallo 955
 Santa Rosa

POLERO E HIJOS

VENTA DE MATERIALES SANITARIOS

San Juan 632/36 • S. Rosa
 Tel: (02954) 42-6018

- Tanques para agua de fibrocemento y PVC • Bombas Elevadoras • Caños Polipropileno Línea Dorada
- Termofusión COPRAX - HIDRO 3 • Calderías para gas EPOXI ACINDAR y accesorios EPOXI DEMA • Broncería
- Caños HIDRO BRONZ y accesorios • Repuestos de todas las griferías • Anexo Ferretería y Electricidad

AutoServicio Hital

Atención Personalizada
 Verduras y Frutas de 1ª Calidad
 En carnes, siempre lo mejor

A. Castro y Duarte, B. Aeropuerto, Tel: (02954) 438644 / México 1658, a media cuadra Plan 5.000, Tel: (02954) 423761

DeMechy

SANITARIOS

Membrana líquida 20 lts. transitable. \$ 215
 Membrana **MEGAFLEX** 4 mm, 45 kg. \$ 102
 Tanque 600 lts. \$ 330
 Tanque 850 lts. \$ 412

Av. Circunvalación Stgo. Marzo Sur 116 • S. Rosa
 Tel: (02954) 56-1111 / demechysanitarios@cpnet.com.ar

Membranas MEGAFLEX | Gas, Agua, Cloaca
 Repuestos de grifería y sanitarios
 ENTREGA A DOMICILIO

abertecno

Fábrica de Aberturas en Aluminio y PVC.

1er Fábrica de Aberturas en PVC de La Pampa

Tel: (02954) 422400
 Juan Manuel de Rosas 2355
 (Ruta 35 esq. Av. Circ. Santiago Marzo Sur)
 SANTA ROSA / LA PAMPA
 E-mail: abertecno@ciudad.com.ar

Arge
 s
 recu
 con
 cam
 nu
 sin
 cam
 me
 con
 e
 can

EN SE ESTREMECE ES PORQUE HA LLEGADO...

El amor de la naturaleza

El Avistaje y la Caza Deportiva.



Con la brama del ciervo, surgen dos propuestas convocantes: El Avistaje y la Caza Deportiva. Siempre es tema de debate el aprovechamiento que hace el hombre de su tiempo recreativo, especialmente en este caso, cuando la diferencia entre Avistaje y Cacería involucra sangre, la vida del animal.

Sucede que ambas prácticas están ligadas a la **ecología** (Ciencia que estudia las relaciones de los seres vivos entre sí y con su entorno), la primera desde la observación, la comprensión y hasta la admiración del desarrollo natural. La segunda desde la participación activa del hombre detrás de una práctica deportiva ancestral que es la **cinagética** (El Arte de la caza), que lejos de ser una alteración al ecosistema -si la práctica es debidamente reglamentada y controlada-, resulta una colaboración.

Lo cierto es que, desde una u otra preferencia en permanente y abierto debate, «el tiempo de celo» atrae a unos para la observación y la cacería fotográfica dentro de una Reserva Natural preparada apropiadamente, y a otros para matar en los establecimientos habilitados para tal fin, en la búsqueda de un trofeo que compite internacionalmente.

Lo que no se discute es la magnificencia del motivo de la gran convocatoria: La **Brama del Ciervo Colorado en La Pampa**, un espectáculo único...

UN GOBIERNO SORDO El conflicto real del campo está y se viene en serio



VIENE DE TAPA

Hay acciones que parecen indicar que los canales de diálogo están abiertos, sólo es para la foto, con estar atentos a las manifestaciones de la dirigencia rural la decepción sigue creciendo y para mal de males en algunos distritos del país una devastadora desecación calificada como "la sequía más tremenda de las últimas cinco décadas" no afloja.

En algunos distritos la poca reserva de humedad está afectando seriamente los cultivos de soja y en menor medida las oleaginosas maíz y girasol; en el otro lado la presidenta Cristina Fernández tratando de gobernar en el contexto coyuntural, imponiendo solo sobre las regiones castigadas la emergencia agropecuaria, que prevé la postergación del pago de impuestos y en ese marco el envío de exiguas ayudas económicas para la compra de forrajes; en esa línea de incertidumbre, en algunos distritos, caso el bonaerense piden ser declarados en "desastre agropecuario".

Las entidades rurales siguen reclamando "reglas claras", demandan la apertura de las exportaciones, a la vez que denuncian la pérdida de mercados internacionales y critican duramente la política de subsidios del gobierno nacional.

En este año electoral, todo parece indicar que la dirigencia política opositora pretendería incluir en sus listas de candidatos a algunos renombrados hombres del campo, sin embargo se han

encontrado con alguna resistencia, los agrarios piden a los partidos políticos de oposición y a los legisladores oficialistas en divergencia con el gobierno que actúen con responsabilidad y que sean "garantes de una democracia justa", toda una definición.

De manera categórica se les ha escuchado expresar a los del campo que, "nos estamos quedando afuera del mundo", "el problema que tenemos son las ideologías", "nos afecta la carencia de sentido común del matrimonio presidencial"; y aseguran que algunos gobernadores están jugando a dos puntas y de esa manera están apostando a un incierto futuro político.

En un verano, de alto voltaje político la presidenta se arrogó el rol de cada uno de sus funcionarios, anunciando en el día a día medidas para morigerar la crisis, algunos miembros de su gabinete sólo se dedicaron con sus declaraciones a menoscabar a la dirigencia agraria tratando de embarrar aún más la cancha, ya se vieron algunas agresiones verbales y materiales, repudiables por cierto; instados quizá los dirigentes agrarios a que vuelvan a la protesta para cargar sobre ellos las culpas que el Estado Nacional no es capaz de solucionar -incremento de tarifas, desempleo, inflación-.

El conflicto real está, se viene y los chacareros no se van a quedar de brazos cruzados y podrían demostrar que la fuerza de la producción está preparada para estar unida y soportar.

ATA

Usted trae una idea... nosotros la construimos.

ADONAI
CONSTRUCCIONES
Obras Públicas y Privadas

Av. Perón 3780
Santa Rosa / La Pampa / (02954) 429627 / 15315527

MATERIALES PARA LA CONSTRUCCIÓN. Todo en: Aberturas Pisos y revestimientos - Juegos de baño y mucho mas.

ZANON Roca ALBERMET weber IGGAM
BAR METAL Con la fuerza de la unión

PONGIBOBE ABERTURAS

PORTONES, PUERTAS, VENTANAS
de aluminio y de chapa estampada, pesada e inyectada.

Portones desde\$ 920
Puertas Chapa Reforzada
Punta Diamante desde \$ 355

FABRICA DE CORTINAS DE ENROLLAR
F. L. Beltrán 1282 (Altura Av. Spinetto 1.200)
Tel: (02954) 15-44-3628 - Santa Rosa

ARIWE
MATERIALES PARA LA CONSTRUCCION

Almte. Brown 1495 - Santa Rosa
Tel: (02954) 428802 • Telefax: (02954) 421303

SYMBOL

RENAULT Y QUERES UN AUTO QUE LE QUEDE BIEN.

TU VIDA CRECE

CONCESIONARIO OFICIAL

MANERA PEREZ
Y CIA. S.A.C.I.A.

Calle 17 N° 1151 | (6360) General Pico (LP)
Tel: (02302) 42-1800/42-2022/42-2382 | Fax: (02302) 42-2290
Venta de Usados y Plan Rombo | Calle 19 N° 1030, Tel: (02302) 43-3222

ARZANO Deuro
AMOBILIARIOS

COCINA VESTIDORES
PLACARES BAÑO
OFICINA

Pico 210
Santa Rosa

Tel. (02954) 416900 - www.arzanoamobliamientos.com.ar

RHODA
GRANITO Y MARMOL

Envíos a toda la provincia

Granitos y Mármoles nacionales e importados

www.rhoda.com.ar

Av. Circunvalación y Allan Kardec / Santa Rosa
Tel: (02954) 41-6900 / Cel: (02954) 15 63 1657

EUJO
MATERIALES

CAÑOS Y ACCESORIOS para instalación domiciliar de AGUA, GAS Y CLOACAS
Revestimientos - Sanitarios - Grifería

Av. Circunvalación Este 2755 - Tel: (02954) 422351
E-mail: eujomateriales@hotmail.com

ALUMINIOS SICILIA

Cerramientos de aluminio - Vidrios
Espejos - Mamparas - Frontes integrales
Bachas de baño
Doble vidrio hermético

VISITE NUESTRO NUEVO SALON DE EXPOSICION Y VENTA
Calegaris 256

Tel: 421733
Cel: 15-51-8831
Santa Rosa

Porque usted se merece la mejor atención!

RENE CHIVON S.R.L.
Ferretería Industrial

Los esperamos en nuestro
NUEVO LOCAL
de Av. Circunvalación Stgo. Marzo 2.596
entre Schmidt y Constituyentes
Telefax: (02954) 42-3117 / 43-2230

«Amadeus» y «Don Bosco»

En 2008 en los cines de Santa Rosa, se proyectaron ciento setenta y cinco películas. La octava temporada de Jueves de Cine, la XXI Semana de Cine Nacional en La Pampa, la Semana del Cine Francés y de la francofonía.

En el hall de Amadeus se realizaron jornadas de cine debate. Nos visitó Osvaldo Bayer y la agrupación Al filo del Alba.

También tuvimos funciones para escuelas en el marco del proyecto Vamos al cine.

Sylvia Zabzuk junto a músicos invitados organizó la Peña: Caña con Ruda en el hall de Amadeus en agosto con notable éxito.

«Un novio para mi mujer»

Una película nacional -como ninguna antes en la historia del cine en La Pampa- permaneció seis semanas en cartel: «Un novio

para mi mujer», que conquistó a los santarroseños.

Continuaron los estrenos mundiales simultáneos, algunos antes que en Estados Unidos.

La película «Mi Tía Nora», único film de ficción de Jorge Prelorán, inédito en salas comerciales del país volvió a exhibirse en Amadeus, y sus documentales realizados en La Pampa para escuelas. Y las muestras de artistas locales en el hall de Amadeus.

Desde los cines se continúa la lucha contra la piratería local, informando al público y a los videoclubes sobre los alcances de la ley; y últimamente se requirió al Concejo Deliberante de la Municipalidad de Santa Rosa que informe a las despensas y kioscos que es un delito la comercialización de películas truchas.

DÍA DE LOS ENAMORADOS

Historia de amor presidencial



«El amor es como el agua, si algo no lo agita, se echa a perder»

Barack conoció a Michelle cuando ella ocupaba un alto puesto en una prestigiosa oficina de abogados en Chicago. El a pesar que era un becario la invitó a salir varias veces hasta que ella aceptó cuando la invitó a una de las reuniones que él organizaba en comunidades pobres.

Michelle Robinson se quedó atraída al conocer a Barack Obama, aunque intentó provocarle con algunos de sus amigos antes de que él se decidiera a pedirle para salir.

Según admitió la propia Michelle le robó el corazón la manera en que Obama «conecta con la gente».

Barack le propuso matrimonio a Michelle en un elegante restaurante. A los postres, a ella le sirvieron una cajita en un plato... que contenía un anillo de compromiso.

«Barack y yo, como pareja, amigos y amantes nos complementamos en muchos sentidos», afirma Michelle.

Se dice que ella no sólo lo baja del pedestal sino que también logra hacerlo reír como nadie. Para Obama, ella es la «roca» que le da perspectiva a su vida.

Durante su discurso tras ganar las elecciones, Barack aludió a Michelle como «su mejor amiga a lo largo de 16 años, el pilar de nuestra familia, el amor de mi vida», confesó Obama.

El matrimonio presidencial de los Estados Unidos de Norteamérica públicamente han esparcido a la atenta mirada de este mundo globalizado cálidas muestras de su amor. Una imagen vale más que mil palabras y sin dudar han invadido con ello la curiosidad de todo ser humano, máxime sobre quienes confían por estos días, cuasi por enamoramiento en el proyecto Obama. Inquieta además el carisma que desperdiga ahora una de las personas de color de gran notoriedad sobre esta tierra, ojalá las expectativas internas que se han formado en torno a él se plasmen en hechos y que las mismas se trasladen en beneficio al resto del mundo.

ATA

Fuente: www.news.bbc.com - www.mujer.mujer.com

EL 4 DE MARZO COMIENZAN LAS CLASES

Inicio del período lectivo 2009

El inicio de clases del ciclo lectivo 2009 será el 4 de marzo para todos los niveles educativos, según lo establece el Calendario Escolar 2009, mientras que el receso invernal será también el mismo para todos los niveles y modalidades, del 13 al 24 de julio. El ministro de Cultura y Educación Prof. Néstor Torres aprobó por Resolución el Calendario Escolar 2009, que será implementado en todos los niveles y servicios del Sistema Provincial de Educación. Las entidades escolares podrán adecuar el calendario académico, para adaptar las actividades escolares correspondientes a los proyectos pedagógicos-productivos que hayan sido formalmente aprobados.

El Calendario Escolar 2009 tiene como objetivos: establecer criterios y pautas para la organización en tiempo y forma, de las tareas escolares; brindar un marco común para el desarrollo del Proyecto Educativo Institucional y del Proyecto Curricular de cada Institución.

El mencionado Calendario, rige para todas las instituciones educativas de todos los niveles y modalidades dependientes del Ministerio de Cultura y Educación de la Provincia y de sus organismos específicos.

Los responsables del cumplimiento de estas normas, son los Equipos de Conducción Institucional y los Coordinadores de Área. Por su parte las direcciones de nivel, tendrán a cargo el seguimiento y la evaluación de la implementación.

Si bien el Calendario incluye múltiples ítems que hacen a la educación provincial, uno de ellos se refiere concretamente al tér-

mino lectivo, el cual comprende el lapso durante el que se desarrollan los procesos de enseñanza aprendizaje con el grupo completo de alumnos. Se organiza en trimestres, cuatrimestres, estructuras didácticas, etc. según el nivel y la modalidad.

Distribución

Nivel Inicial: inicio de clases el 4 de marzo, al igual que para el resto de los niveles y modalidades. Culminándose este primer período (de adaptación) el 13 de marzo. Mientras que el Segundo Período se extiende del 16 de marzo al 11 de diciembre. Receso Escolar de Invierno del 13 al 24 de julio.

Educación General Básica y Adultos: Tanto para el Nivel E.G.B. 1 y 2 - Primario, como para el Nivel E.G.B. 3 - Secundario, como para E.G.B. 3 Modalidad Ruralizada - Secundario y para Modalidad Adultos, se estableció el Primer trimestre: 4 de marzo al 29 de mayo. Segundo trimestre: 1 de junio al 10 de septiembre. Tercer trimestre: 14 de septiembre al 11 de diciembre. Receso Escolar de Invierno: 13 al 24 de julio.

Nivel Polimodal y Polimodal Ruralizado - Secundario: Primer cuatrimestre: 4 de marzo al 10 de julio. Segundo cuatrimestre: 27 de julio al 11 de diciembre. Receso escolar de invierno: 13 al 24 de julio.

Polimodal a Distancia - Secundario: Primer cuatrimestre: 4 de marzo al 31 de julio. Segundo cuatrimestre: 5 de agosto al 18 de diciembre. Receso Escolar de Invierno: 13 al 24 de julio.

(informe completo, ver en nuestro sitio: www.region.com.ar)

Veni a elegir el mejor regalo para tu pareja en este Día de los Enamorados

JOYERIA ANTOCI RELOJERIA

- Relojes y Regalos
- Artículos para el hogar
- Taller de compostura
- Colocación de pilas

CORONEL GIL 521 • Santa Rosa
Tel: (02954) 56-2809

TecnoTronicos.com

Autonomista 957
Tel (02954) 43-4623
Cel 02954 15 68 9372

Web: www.tecnotronicos.com
e-mail: ventas@tecnotronicos.com
MSN: tecnotronicos.com@hotmail.com

Monitor LCD LG 19" \$ 819

SUITE

Viajé en nuestro COCHE SUITE y disfruté del confort de sus asientos, cena a bordo, auriculares para la película y canales de música y la atención de nuestros choferes.

Ahora disponés de nuestra **Sala de Espera VIP** en la Terminal de Retiro. Pedí en boleterías tu tarjeta de Pasajero Frecuente Premium.

DUMASCAT

Consultas:
(02954) 43-7090 43-4572
(02302) 42-1898 43-5443
www.dumascat.com.ar

14 de Febrero

Día de los enamorados

Agasajá a tu pareja con:

- Champagnes
- Vinos Dulces
- Delicatessen
- Accesorios

Vinoteca

Pellegrini 31
Tel: 43-3477
vinoteca@speedy.com.ar

14 de Febrero

«DÍA DE LOS ENAMORADOS»

El mejor regalo lo encontrás en...

MEGA

Regalería en general, accesorios.
Tarjetas de crédito y débito

Calidad y variedad cerca suya

México 1.682 - Santa Rosa

Quando el valor del trato familiar marca la diferencia

Presente recordando el 14 de Febrero el «Día de los Enamorados»

Gabi And supermercados

Un chico con precios de grande

ESTACIONAMIENTO PROPIO
ENVIOS A DOMICILIO SIN CARGO

T. Mason 1163
Tel: 43-0893

Av. Luro 65
Tel: 43-2999

**NUEVA FIRMA HOTELERA
«Hostería El Ciervo»**



Silvia Vega es la propietaria del edificio del nuevo establecimiento hotelero. En la foto, junto a su familia y allegados.

En diciembre de 2008 abrió sus puertas en Santa Rosa, la nueva «Hostería El Ciervo» propiedad de Silvia Vega. El establecimiento (ex Elvia), está ubicado en la calle F. Pérez 24, casi Ruta Nacional N° 5, frente al predio del Tiro Federal (ver plano), de fácil acceso para el que ingresa a Santa Rosa desde Buenos Aires.

Completamente reciclado
El establecimiento fue completamente reciclado en diciembre de 2008, con instalaciones nuevas. Las habitaciones cuentan con:

TV Color 21", Aire Acondicionado Split individual, Calefacción, Reproductor de DVD (opcional). Asimismo la Hostería dispone de Estacionamiento, Desayunador / Snack Bar, Uso de Fax, Servicio de Lavandería, Cobertura Médica las 24 horas, Solarium, Parrilla y en breve tendrán cocheras cubiertas e Internet inalámbrica Wi-Fi.

Reservas o consultas a través del sitio Web: www.ciervohotel.com
Tel: (02954) 56-3858 ó cel (02954) 1566-8258.



**RUTA NACIONAL N° 151
Repavimentarán 120 kms**



La Ruta Nacional N° 151 recorre La Pampa de norte a sur, permite el intercambio productivo entre Cuyo y el Valle de Río Negro, y une puntos turísticos entre Neuquén y Mendoza.

Desde el 21° Distrito La Pampa, la Dirección Nacional de Vialidad informó, que ya se realizó la apertura de las ofertas que se presentaron a la licitación destinada a reacondicionar la Ruta Nacional N° 151, en el tramo comprendido entre el límite con Río Negro - empalme Ruta Provincial N° 14, sección: kilómetros 150,18 al 269,82. El presupuesto oficial es de \$ 9.371.000 y el plazo de ejecución de 8 meses.

Las empresas que se presentaron a dicha licitación fueron cinco: Lo Bruno Estructuras S.A.-Rodalsa S.A. (UTE), con un presupuesto de \$ 8.393.260,71; Cleanosol Argentina S.A. que cotizó la suma de \$ 8.614.265; Coingsa S.A. que ofreció un descuento del 7,83 % sobre todos y cada uno de los ítems por lo que su oferta final es de \$ 8.895.429,15; Vialbaires S.A. \$ 9.600.000 y CN Sapag S.A. presupuesto la suma de \$ 10.280.510,30.

El tipo de obra consiste en bacheo intensivo de calzada y bor-

des en sectores parciales, a su vez comprende lechada asfáltica en sectores parciales, señalamiento horizontal con material termoplástico reflectante y por extrusión (banda sonora).

Esta inversión redundará en beneficios para los turistas que utilizan esta ruta, ya que la misma une importantes centros turísticos de las provincias de Mendoza y Neuquén, recorriendo la planicie del oeste pampeano. En tal sentido, es una interesante alternativa para cerrar un circuito con la Ruta Nacional N° 40, entre las localidades de San Rafael (Mendoza) y San Martín de los Andes (Neuquén).

También es el vínculo directo entre las provincias de Mendoza y Río Negro, permitiendo el intercambio de materias primas y producción entre la Región de Cuyo y el Alto Valle.

Lo que le falta a esa ruta, es mejorar el tema de los alambrados rotos, ya que es conocidamente peligrosa por los animales sueltos.

«Miss Argentina» inicia su actividad 2009

La empresa que realiza el certamen de belleza «Miss Argentina», informó que a partir del 1° de febrero, ha iniciado la temporada selectiva 2009. «En consecuencia, comenzamos una intensa búsqueda que abarcará hasta el último rincón de nuestro país, para encontrar a la más bella chica argentina que, reuniendo los requisitos básicos indispensables, sea merecedora de lucir el título de 'Miss Argentina', que únicamente otorga esta empresa con diploma acreditante» dijeron (ver REGION® N° 885), agregando que «la gran final de este certamen se realizará en el mes de noviembre en provincia a designar y la triunfadora viajará al

exterior para participar del extraordinario concurso internacional 'Queen of The World', que por fin llega a la Argentina y tenemos el orgullo de representar».

La empresa realizadora destacó muy especialmente, que la importancia y seriedad de «Reina del Mundo» ha opacado a otros antiguos concursos «y muy pronto ocupará el lugar de privilegio que merece» señalaron en un comunicado. De ahí la trascendencia de haber obtenido esa licencia. En 2008 realizó la gran final con 58 países participantes en el Tirol (Austria).

Más información, ver el sitio: www.missargentinaoficial.com



La Cocina de REGION®

Receta cocina china: tortilla de té verde

¿Alguna vez imaginó comer una tortilla de té verde? Pues en la cocina china los sabores más exóticos son posibles y ahora veremos esta versión de tortilla muy particular.

Se trata de un plato fácil de preparar con cerdo, huevos, té verde; sólo para paladares atrevidos. La propiedades curativas de este plato son bajar la temperatura, vigorizar y facilitar el tránsito intestinal.

Preparación
Colocar las hojas secas de té verde en agua caliente y deja reposar por al menos 10 minutos. Escurrir y reservar

Cortar el cerdo en trozos muy pequeños, junto con la cebolla. Colocar ambos en un wok con aceite de sésamo caliente y sofrir hasta que estén dorados. Mientras, batir los huevos y añadir las hojas de té verde. Condimentar con sal.

Añadir más aceite a la preparación y cuando esté bien caliente, agregar la preparación del huevo. Formar una tortilla y cocinar de cada lado. Se sirve caliente.

Ingredientes para 2 personas

- 2 huevos
- 10 gr de hojas de té verde secas
- 200 gr de cerdo
- 1 cebolla
- 10 gr de aceite de té
- 1 pizca de sal
- 1 cucharada de aceite de sésamo



CONTACTO 104.1 FM
WEB www.contactoradio.com
E-mail: info@contactoradio.com

BUEN DIA DOMINGO
Alberto Graff - De 7:30 a 8:30 hs.
CONTACTO 104.1 FM

COMPRA AHORA y comencé a pagar en:
ABRIL
ZAPATERIA
La Brilla
Plan trabajar, jefas y jefes de hogar ¡Bienvenidos!
Obtené YA tu crédito personal
Requisitos: 1) DNI
2) Último recibo de sueldo
3) Último recibo de algún servicio o impuesto
R. S. Peña 1265 • Telefax: 56-1056
Mitre y O'Higgins • Tel: 56-1057

CARNICERÍA El Profesional
De Oscar Fernández
EXCELENTE CALIDAD AL SERVICIO DE TOAY
TEL: (0954) 492-519
Roque S. Peña 1315 - Toay - L. P.

Bibiana y Bairo
ESTILISTAS
DAMAS - CABALLEROS - NIÑOS
Anexo Perfumería
Av. San Martín 654 / Tel.: (02954) 43-2072



La ubicación es en la calle F. Pérez 24, casi Ruta Nacional N° 5, frente al predio del Tiro Federal. (Infografía Guiaplano REGION®)

HERRAJES GALLO
El apellido de los herrajes
• HERRAJES PARA MUEBLES Y OBRAS EN TODOS LOS ESTILOS
• HERRAMIENTAS
• LLAVES AL INSTANTE
Av. San Martín 375 • S. Rosa
Telefax: 45-7700

Sitios Web Efectivos
macromedia Adobe
DIGISapiens
Telefax (02954) 45 79 95
Urquiza 640. S. Rosa LP
E-mail: info@digisapiens.com
Web: www.digisapiens.com

Le damos la bienvenida a "Hostería El Ciervo" por la puesta en marcha de este nuevo establecimiento turístico.
CAPACITACION Y DIFUSION DOS PILARES FUNDAMENTALES
Asociación Empresaria Hotelera Gastronómica DE LA PAMPA
www.aehglp.org.ar

Supermercado FRICAR
La atención personalizada de siempre
Cortes de primera calidad • Fiambres artesanales
Amplio stock en mercadería
Corrientes y Santa Fe, frente a la Terminal de Omnibus (6300) Santa Rosa - La Pampa

SERVICIO DESDE BUENOS AIRES CON LOGÍSTICA OPTIMIZADA!
CARGAS / ENCOMIENDAS / CONTRAREEMBOLSOS / CARGAS PALLETIZADAS
Buenos Aires: Tel: 11-43011407 IRIARTE 2775 BARRIAGAS-CAPITAL FEDERAL
SANTA ROSA: Tel: 2954-428924 MALVINAS ARGENTINAS 950 esq. Salta- Villa del Busto
Transporte Guillermina
Santa Rosa - Buenos Aires - Santa Rosa la pampa - Argentina
el Fiel Compromiso de llegar a Usted cuando nos necesita.

La Pampa Tel: 42-2203 - Emergencias Ecológicas Tel: 105 - Defensa Civil Tel: 103 - Red de Emergencias Tel: 42-2594 - Bomberos Tel: 43-3650 - Agua en Via Publica Tel: 45-5320
 Electricidad Tel: 41-2200 - Emergencias: Escapes de Gas Tel: 42-8443 /
 La Pampa Tel: 42-2203 - Emergencias Ecológicas Tel: 105 - Defensa Civil Tel: 103 - Red de Emergencias Tel: 42-2594 - Bomberos Tel: 43-3650 - Agua en Via Publica Tel: 45-5320
 Electricidad Tel: 41-2200 - Emergencias: Escapes de Gas Tel: 42-8443 /
 Viajes 42-2927 - Alquiler de autos sin chofer: 41-7171 / 43-5770 - Aerolíneas Argentinas 43-3076 - Expreso Alberino 45-3780 - Radio Taxis: 43-3333 / 42-8682 / 43-7777 / 43-0000 - Remises: 43-7700 / 43-8500 / 43-6950 / 45-5355 / 43-7000 - Viceconsulados de España 45-6935 - Viceconsulados de Italia 45-5575
 Mercado Artesanal Tel: 43-0168 - Centros de Salud: Hospital 455000 / Asistencia Pública 45333031 / Clínica Modelo 434454 / C. Psiquiátrica Imago 42-4886 / Polymedic 454777 / Sanat. S. Rosa 457000 - Servicios de Urgencia: Emergencias S.A. 456056 / S.E.M. 107 y 427112 / Urgencias ENEPA 424096

Jugaste Telebingo!

• JUEVES 20:30 Hs. **Jugá** **TELEBINGO**
 • DOMINGOS 21 Hs. **Jugá** **TELEBINGO**
 En directo por **CANAL 3 - LA PAMPA**
PAMPEANO
 DAFAS LE RECUERDA QUE JUGAR COMPULSIVAMENTE ES PERJUDICIAL PARA LA SALUD.

Teatro, Espectáculos, Museos

MUSICA Y ESPECTACULOS
 • **María Teresa Pub y Café Concert:**
 Rivadavia y Lagos. Tel: 15-44-8909.
 -Vie. 13 y sáb. 14: Rodrigo Aragón, latinos, pop, melódicos, folklore.
 • **Casino Club Santa Rosa:** Ruta 5 Km. 606,5. Tel: 45-4794. Entrada \$ 3, antes de las 19 después:



-Sáb. 14, a las 23:30 hs:
 «Manuel Wirzt» \$ 5

• **Plaza San Martín:** Santa Rosa -Dom. 15, 20:30 hs: se llevará a cabo el tercer encuentro del ciclo «Música en la Plaza». En la oportunidad actuarán: Los Trovadores Pampeanos, Los Cornejo, Hector Bergonzi y La Guarañada.

MUSEOS Y EXPOSICIONES
 • **Museo Prov. de Historia Natural:** Quintana 116. Tel: 42-2693. Lun.-vie. de 8 a 12 hs.; dom. 19 a 21 hs. Gratis.
 • **Museo Provincial de Artes:** Villagas y 9 de Julio. Tel: 427332. S. Rosa. Vis. guiadas. Lun. a vie. 8 a 20 hs. Fin de sem. de 18 a 21:30 hs. -Continúan las exposiciones: "Cuero curtido de Buenos Aires a La Pampa" (esculturas y dibujos) de Mónica Canzio; "El surrealismo en México" (fotografías) de Gustavo Gatto Cáceres; "Diario de un clown" (fotografías) de Andrea López y "Obras de Colección" de la pinacoteca del Museo. Cierra el 16 de febrero. Gratis.
 • **«Olga Orozco» - Toay:** Av. Reg. 13 de Caballería 1102. Tel: 49-2214. Mar. a vie. 9 a 17 hs. Fin de semana 17 a 20 hs. Visitas guiadas. Gratis.
 • **Policial «Comisario Antonio»:** Belgrano 140. Tel: 43-3551. Lun. a vie. 9 a 13 hs. Gratis.
 • **Cívico Militar - Toay:** R.S. Peña y 9 de Julio. Tel: 49-8060. Lun. a vie. 9:30 a 12 y 15 a 18:30 hs. Vis. guiadas. Gratis.
 • **Ctro Cult. Maracó - G. Pico:** Calle 17 N° 560. 43-1911. Gratis.
 • **Estancia «La Malvina»:** Parque

Don Tomás. Mar. a vie. 8 a 12 y 14 a 18 hs; sáb, dom. y feriados 10 a 12 y 14 a 19 hs. Visitas guiadas llamar al: Tel. 43-6555. Gratis.
 • **Hecho en S. Rosa:** Exponen los artesanos Soledad Esteben y Silvio Díaz, técnica del macramé y bijouterie en alpaca. Hasta dom. 15. En «La Anónima», Ameghino 1.250.

• **Hall Cine Amadeus:** Paola Barattini, Raquel Pumilla, Ro Manganó, Lucila Logioio y Ana Martín presentan: «Están - estás - estamos (de la cabeza)». Gratis.

MUESTRA FOTOGRAFICA PINCELADAS DE LUZ Más de 120 cuadros en el CMC



Continúa ocupando el Hall Central y la Sala Mareque del Centro Municipal de Cultura de Santa Rosa -Quintana 172-, la Muestra Fotográfica «Pinceladas de Luz», realizada por la Escuela de Fotografía de Yánes Studio, en forma conjunta con sus alumnos, donde exponen más de 120 obras entre fotografía artística, retratos, desnudos, fauna, flora, paisajes y distintas técnicas especiales, incluyendo imágenes de la afamada serie «Estampas Pampeanas» del fotógrafo Antonio Yánes. Gratis.

Cine en S. Rosa y Gral. Pico

EN SANTA ROSA
 • **Don Bosco.**
 Tel: 45-8160.
 -Sáb. 14, dom. 15 y lun. 16, a las 19:00

hs.: «Madagascar 2» \$ 12.
 -Vie. 13 a mié. 18, a las 21:00 y a las 23:15hs.: «Si señor». \$ 12.
 • **Amadeus** - Tel: 41-4490.
 -Vie. 13 a las 22 hs. Sáb. 14 a las 20:00 y a las 22:30 hs. Dom. 15, a

las 22:30 hs. Lun. 16 a mié. 18 a las 22 hs.: «El sustituto». \$ 12.
 -Dom. 15, a las 20:00 hs.: «La elegida». \$ 12.

EN GENERAL PICO
 • **Gran Pampa** - Tel: 42-1776.
 -Vie. 13 a mié. 18, a las 20:30 hs.: «Bolt, un perro fuera de serie». \$ 12.
 -Vie. 13 a mié. 18, a las 22:30 hs.: «El día que la tierra se detuvo». \$ 12.

Películas de la Semana

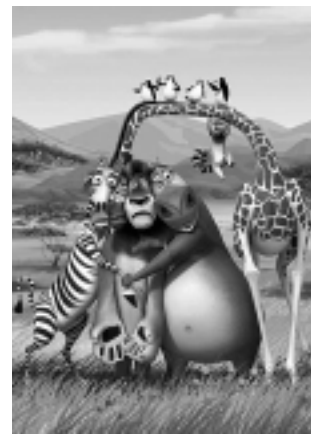

«**Madagascar 2**»: Perdidos en las lejanas costas de Madagascar, Alex, Martín, Melman y Gloria, con la ayuda de los pingüinos, logran reparar un viejo y averiado avión con el que consiguen remontar vuelo (aunque no por mucho tiempo), y su viaje termina en medio de un sitio salvaje. Aquí, nuestros amigos oriundos del zoológico del Central Park, se encuentran por primera vez con cientos de animales de su propia especie. Mientras descubren sus orígenes, comienzan a ver las diferencias entre la jungla de cemento y el corazón de África. A pesar de estar llena de pacientes, rivales y cazadores furtivos, África parece ser un lugar espectacular... ¿pero será mejor que su hogar en Nueva York?... Aventuras animadas en castellano. ATP. 90 min.

sona totalmente positiva, podría no ser tan genial después de todo... Con Jim Carrey, Zooey Deschanel, Bradley Cooper y otros. Comedia. AM13. 105 min.

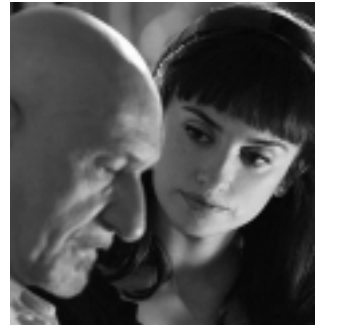

«**La elegida**»: David Kepesh es un carismático profesor universitario, orgulloso de seducir a alumnas deseosas de probar experiencias nuevas, aunque nunca deja que ninguna mujer se le acerque demasiado. Cuando la hermosa Consuela Castillo entra en su clase, lo cautiva tanto como lo desconcierta. Para Kepesh, Consuela es más que un objeto de deseo, se convierte en una obsesión, y esto termina alejándola de él... Destrozado, se sumerge de lleno en su trabajo. Entonces, dos años después, Consuela vuelve a aparecer en su vida con una petición apremiante y desesperada que lo cambiará todo. Con Ben Kingsley, Penélope Cruz, Dennis Hopper y otros. AM16. 115 min.



«**Si señor**»: Debido a su actitud tremendamente negativa, Carl Allen se ha convertido en un tipo con una vida sin futuro. Para él, "NO" es la respuesta a todas las preguntas, y esto lo hace un hombre solitario y aburrido. Cansado de esta situación, ingresa a un programa de autoayuda que se basa en una simple premisa: decir "SI" a todo y a cualquier cosa. El poder del "SI" comienza a transformar increíblemente la vida de Carl. De forma inesperada es ascendido en su trabajo, hace amigos, y hasta se enamora y consigue novia. Sin embargo, el dar rienda suelta al potencial del "SI" junto a su ansia de aprovechar cada oportunidad, lo arrastran a un sinfín de hilarantes situaciones. Ser una per-



«**El sustituto**»: Los Ángeles. Década de 1920. Christine Collins (Angelina Jolie) es una madre soltera que busca a su hijo desaparecido de su casa mientras ella trabajaba. Cinco meses después, la policía local le entrega a un niño que ella asegura no es su hijo. Su lucha por la búsqueda de su verdadero primogénito moviliza a gran parte de la comunidad, entre ellos al reverendo de la iglesia, un abogado prestigioso y muchos manifestantes conocedores de la historia de la desaparición del niño. Christine demanda al cuerpo policial, y este es juzgado y condenado a destituir a los oficiales que provocaron esa negligencia. Pero es otra la historia y otras las situaciones que conducen a un inesperado final. Basada en una historia real. Con Angelina Jolie, John Malkovich y otros. Drama. AM16. 140 min.

AYUDAS PARA BANO
 - Barras de seguridad
 - Elevador de inodoro
 - Asiento para ducha
ORTOPEDIA NEO
 www.ortopediano.com
 Tel: (02954) 454-654
 AV. URUGUAY 32

ALARMA Para su casa
 \$560
 Abono mensual \$60
TECXEN Alarmas
 Seguridad para exigentes
 Tel: (02954) 433453
 Catamarca 658 • Santa Rosa

Reflexología
Jorge Antonio Gómez
 TURNOS SOLAMENTE:
 Tel. 411383 de 17 a 20 hs.
 Atención: lu. a vie. 9 a 12 y 16 a 20 hs.
Digitopuntura
RABINAD 653 - Santa Rosa

TOYOTA COROLLA

 Consulte financiación:
BHASSA CONCESIONARIO OFICIAL
TOYOTA FINANCIAL SERVICES
 - TARJETA CALDEN AGRARIA
 - TARJETA GALICIA RURAL
 EN SANTA ROSA: Av. Luro 1.105 • Tel: (02954) 435-770 / 426-513
 Taller Oficial: M. Fiorucci 264 • Tel: (02954) 424-090
 EN GENERAL PICO: Calle 13 N° 552 • Tel: (02302) 425-536
 EN TRENQUE LAUQUEN: Av. García Salinas 1.342 • Tel: (02392) 432-050 • Bs. As.

FARMACIAS DE TURNO EN SANTA ROSA		
Los turnos son desde las 8:30 del día indicado hasta las 8:30hs. del día siguiente		
AMEGHINO - Ameghino 587	Tel: 414441	TEL: 417500
DEL MUSEO - Pellegrini 174	Tel: 433785	TEL: 425265
DON BOSCO - Coronel Gil 15	Tel: 423101	TEL: 438643
LEAL - Rivadavia 101	Tel: 420320	TEL: 411800
LOS ALAMOS - Lorusso 534	Tel: 418884	TEL: 430862
NORTE S.C.S. - Escalante 52	Tel: 425261	TEL: 455729
SAN MARTIN - Av. S. Martín 499	Tel: 453725	TEL: 4-0444
URUGUAY - Cervantes 516	Tel: 414303	TEL: 416661
ALSINA - Av. Alsina 351	Tel: 414546	
DAVIT - Telén y San Luis	Tel: 437829	
INTEGRAL - Juan Schmidt 1058	Tel: 421828	
LUTILSKY - Av. Luro y Yrigoyen	Tel: 410381	
PALASCIANO - Yrigoyen y Moreno	Tel: 416400	
PASTEUR - Escalante y Pico	Tel: 410110	
PONCE - Av. Edison 1248	Tel: 456131	
SAN AGUSTIN - Av. Uruguay 681	Tel: 417722	
AMERICANA - L. de la Torre N° 418	Tel: 421914	
BAGLIANI N. - 1° de Mayo y R.B. Díaz	Tel: 417400	
EL MATE - México 698	Tel: 455155	
GALENO GAMMA - Quintana N° 1	Tel: 422311	
LIBERTAD - Unanue N° 514	Tel: 431903	
SAN ANDRES - Juan XXIII 395	Tel: 457776	
VAZQUEZ - Schmidt 1546	Tel: 455138	

FARMACIA VITALFARMA
 - Perfumería - Marroquinería
 - Regalos - Toma de presión arterial y diabetes
 ENVIOS A DOMICILIO **410500**
AMEGHINO Y DELFIN GALLO

Todos los días... All Suite
 • Micros doble piso • Detalles de confort exclusivos
 • Cena caliente a bordo • Seguridad y tecnología
 • Verdadero coche cama de 0,90 x 1,90 m
 • Toilete y bar en cada piso
Expreso Alberino s.a.
 EN SANTA ROSA: Terminal de Omnibus, Boletaría N° 3 Tel: (02954) 45-3780
 EN GRAL PICO: Terminal de Omnibus, Boletaría N° 10 Tel: (02302) 43-6822/7058
 EN BS AIRES: Terminal de Omnibus Retiro, Ventanilla N° 17 Tel: (011) 4576-7940
 www.expresoalberino.com