

pinturerías
Deballi
Tersuave
EL PODER DE LA PINTURA
Av. Luro 1.131
Tel: 453-922



REGION[®]

La Pampa

Un puente de comunicación

19° AÑO DE CIRCULACION

Del 24 al 30 de julio de 2009 - Año 19 - N° 908 - R.N.P.I. N° 359581 - Redacción: Urquiza 640 - Telefax: (02954) 43-2164 / 42-9025 / 42-8338
info@region.com.ar - Santa Rosa - Provincia de La Pampa - Patagonia Argentina - www.region.com.ar - Director Propietario: Gerardo Yanes

Preparativos en Santa Rosa, la sede de la última etapa del Rally Dakar.

Luego de un reconocimiento sobre la ruta de las siete etapas trasandinas del «Rally Dakar Argentina-Chile 2010», la organización se trasladó a nuestro país para visitar las localidades sedes en Argentina: Buenos Aires, Córdoba, La Rioja, Fiambalá (Catamarca), San Juan, San Rafael (Mendoza) y Santa Rosa (La Pampa). De esta manera, la delegación de la próxima competencia internacional, integrada por más de una docena de personas, arribó el fin de semana pasado a Santa Rosa en un avión privado.

La capital pampeana promete ser la sede más emocionante del Rally, por tratarse del último campamento y de la largada de la última etapa, en plena definición de quiénes serán los ganadores de la competencia más dura del mundo en el deporte motor, que nuevamente se correrá en América del Sur, entre Argentina y Chile, del 1° al 17 de enero del año próximo...



El «Rally Dakar Argentina-Chile 2010» comenzará en la Ciudad Autónoma de Buenos Aires el día 1° de enero de 2010 y finalizará en la misma ciudad el día 17 del mismo mes. La provincia de La Pampa será escenario del final de la etapa 13 y el comienzo de la 14, la última y definitiva, siendo nuevamente el Parque Don Tomás de Santa Rosa la sede del Campamento, que esta vez será un poco más concentrado, para aprovechar mejor el espacio.

Edición Nacional «Diario del Viajero» LA DICTADURA DEL SILENCIO

Por Elizabeth Tuma y Carlos Besanson

La vida me enseñó desde joven a valorar un factor que no todos ponderan oportunamente: el tiempo. En repetidas oportunidades he dicho que este es el capital ...

Nota completa en tapa del Suplemento

Entidades de General Pico impulsan la creación de Cajas de Crédito Cooperativa



Por el impulso y la organización de entidades intermedias de General Pico se comunicó en conferencia de prensa la realización para el 21 de agosto próximo, de las «Jornadas de conocimiento sobre el Sistema de Cajas de Crédito Cooperativa», con la participación de directivos del Instituto Nacional de Asociativismo y Economía Social (INAES) y del Banco Central de la República Argentina (BCRA). Las ponencias remarcarán especialmente «el modelo financiero cooperativo» y las «características de los mercados financieros locales», entre otros.

En el cierre disertará sobre «financiamiento local» el licenciado Arnaldo Bocco, directivo del Banco Central...

Europa en auto



Playa La Barceloneta: La camiseta del 10 del «Barza», el argentino Lionel Messi, es uno de los souvenirs preferidos de los turistas a su paso por Barcelona.

Continuando con la nota iniciada la edición anterior, empezamos en detalle con la propuesta de viaje de recorrer parte de Europa en auto, a partir de Madrid, con una ruta bordeando el Mar Mediterráneo -sur de España y de Francia-, hasta atravesar Italia por el norte, llegando al Mar Adriático, en Venecia.

En la 1ra Parte, hablamos sobre el ingreso a la Comunidad Europea por el aeropuerto español de Barajas, las exigencias y beneficios del «Convenio Schengen», la conveniencia de reservar auto y algunos hoteles antes de viajar, el uso del GPS (Geo Posicionador Satelital), costos de peajes y combustibles...

25 de Mayo arriba a su centenario



Antigua balsa con la que se cruzaba el Rio Colorado entre Catriel y 25 de Mayo, antes de la obra del Puente Dique Punto Unido.

Este domingo 26 de julio, la localidad pampeana de 25 de Mayo recuerda su Centenario. La fecha corresponde al reconocimiento del Gobierno Nacional hace un siglo atrás, de la población que ya existía. Es por eso que la docente, escritora e historiadora de la localidad, Gladys Pelizzari de Noguero, en su publicación «Guía para recorrer la Ciudad y conocer su historia», dice que la Colonia 25 de Mayo, fue primero poblada y luego fundada: «Desde fines del siglo XIX -a orillas del río Colorado y en tierras fiscales- se establecieron familias de diverso origen. Por un lado, chile-

nos, otros llegados desde Río Negro, del sur mendocino, de San Luis y algunos inmigrantes españoles e italianos. Eran crianceros a campo abierto de cabras, ovejas, vacunos y equinos. En 1905 la Río Colorado Lands Company, ocupó tierras y fueron pobladas por colonos provenientes de Inglaterra y Sudáfrica, otorgándoles 500 hectáreas a cada uno. Por Decreto del 26 de Julio de 1909, el Presidente de la Nación José Figueroa Alcorta otorgó marco legal al asentamiento, creando la Colonia Agrícola y Pastoral 25 de Mayo. En esos años el objetivo del gobierno era poblar estos territorios con colonos europeos...

HERRAJES
GALLO
El apellido de los herrajes
• HERRAJES PARA MUEBLES Y OBRAS EN TODOS LOS ESTILOS
• HERRAMIENTAS
• LLAVES AL INSTANTE
Av. San Martín 375 • S. Rosa
Telefax: 45-7700

Versión digital y archivo
www.region.com.ar

Reabre el Casino



Junto con la decisión de extender el receso escolar hasta el lunes 3 de agosto, a partir de este viernes reabren en Santa Rosa el Casino, bailables, pubs y demás establecimientos nocturnos...

Tiempo loco: Nieve en La Pampa



El sureste provincial vivió una experiencia única el miércoles, con la gran precipitación nival que alcanzó ribetes nunca vistos en más de 20 localidades. En Jacinto Aráuz hubo 50 cms en la zona rural. Fotos, muñecos de nieve, cortes de rutas y algunos accidentes sin consecuencias, caracterizó la semana del sur pampeano.

Nutrición infantil, un condicionante para el resto de la vida

Si un niño está o no bien alimentado durante los primeros años de vida, puede tener un efecto profundo en su salud, así como en su capacidad de aprendizaje, en su comunicación y en su capacidad para razonar...

La Gauchita
Especias
El mundo de lo natural
Venta por mayor y menor
• Cereales
• Copetín • Repostería
• Frutas secas • Condimentos
• Fiambreras • Quesos
• Productos para celíacos y diabéticos
Tel: (02954) 41-41-99
Yrigoyen 354 Santa Rosa

Centro Bulonero de La Pampa
Sistemas Hidráulicos venta y Reparación
Tel.: (02954) 41-6791
Av. Roca 618 • Santa Rosa
e-mail: labulonera@cpenet.com.ar

Cumplimos 20 Años!!!
Nuestro agradecimiento a todos los clientes, «amigos» y proveedores que estuvieron durante todos estos años.
Muchas Gracias...
SEMILLERIA Los Amigos
de Daniel Espina y Luis A. Lago
• Venta de alimento balanceado para perros y gatos
• Pájaros • Jaulas
• Peces • Accesorios para mascotas
AVIOS A DOMICILIO SIN CARGO 429797
Av. Edison 1062 / Santa Rosa
E-mail: semillerialosamigos@cpenet.com.ar

DEL 23 DE JULIO AL 4 DE AGOSTO
Turismo y Mercado Artesanal en la Expo Rural de Palermo

La Subsecretaría de Turismo de La Pampa estará presente en la 123ª Exposición de Ganadería, Agricultura e Industria Internacional, a llevarse a cabo desde el 23 de julio hasta el 4 de agosto en la Sociedad Rural Argentina de Palermo en Buenos Aires.

La SubseTur participará del stand institucional del Consejo Federal de Turismo junto a las demás provincias que integran el Ente Patagonia Argentina, promocionando aspectos de La Pampa.

De la misma manera, estará presente el Mercado Artesanal Pampeano, exponiendo más de 500



obras pertenecientes a reconocidos artesanos provinciales, en un stand ubicado en el Salón Ocre. Las piezas (tejidillos, sogas, tallado en madera de caldén, cuchillería y platería) serán fiscalizadas por un grupo de expertos en artesanías tradicionales.

Recordemos que años anteriores las artesanías de La Pampa recogieron críticas favorables e importantes premios en las distintas especialidades; acrecentando de tal forma, el valor del trabajo de los artesanos, que han sido reconocidos nacionalmente por su nombre y apellido gracias a este tipo de presentaciones y muestras.

REGRESO DISEÑADORA DE LA SUBSETUR
Capacitación en Japón



Como publicamos en las ediciones de Semanario REGION® N° 901 y 904, María Gabriela Casagrande, diseñadora en Comunicación Visual de la Subsecretaría de Turismo de La Pampa, participó durante 40 días en el curso "Marketing y Promoción turística focalizado en el mercado japonés", en la ciudad de Tokio, Japón.

La beca fue otorgada por la Agencia de Cooperación Internacional del Japón (JICA), en el marco de Asistencia Oficial para el Desarrollo (AOD), a través del Ente Patagónico Argentina.

JICA, es una entidad gubernamental japonesa, que colabora con el Ente Patagónico en la difusión de los atractivos turísticos de la región en Japón.

Durante el curso, la becaria realizó una serie de presentaciones para dar a conocer las características generales de la Argentina (cultura, geografía, economía) para luego puntualizar en los principales destinos turísticos y el Plan Federal Estratégico de Turismo Sustentable (PFETS) de Nación con el que se está trabajando.

En tanto, se llevaron adelante temas como entendimientos del Turismo japonés, administración, política, organización e industria;

características del Turismo japonés y el desarrollo de los productos turístico. En relación a los últimos temas, tuvieron posibilidad de conocer casos, métodos y trabajos de Secretarías de Turismo de otros países.

Además, la representante pampeana tuvo oportunidad de analizar la Isla de Hokkaido. Allí visitaron Kushiro, para ver el funcionamiento del Parque Nacional y como trabajan con el turista, y Akan donde estudiaron la vida natural y las aguas termales, ya que es un lugar de montañas y lagos donde solían vivir antiguas tribus indígenas.

Por otro lado, recorrieron los templos sintoístas y Budistas de Kadakura para conocer la cultura japonesa. El curso contó con participantes de Bhután, Botswana, Ghana (2), Tailandia, Darshan Islands, Armenia, Sri Lanka, Cuba y Argentina.

Al finalizar el curso, cada participante elaboró un plan estratégico de Marketing de Argentina con el objetivo de atraer el mercado japonés, conforme a lo aprendido en el transcurso de la permanencia en el país oriental.

PROMUEVEN JORNADAS PARA EL 21/8
Cajas de Crédito Cooperativa

VIENE DE TAPA

Estas Jornadas de Conocimiento apuntan a ser el paso previo según se informó a la creación - en el marco regulatorio de la Ley de una Caja de Crédito Cooperativa, una herramienta de financiamiento que por iniciativa de las instituciones intermedias de la Ciudad norteña se viene avanzando sobre pasos firmes para su concreción; las entidades organizadoras son: Cámara de Comercio y Afines, Centro de Acopiadores de Cereales de La Pampa y Limitrofes, Centro de Almacenes, Centro Regional de Educación Tecnológica, Concejo Deliberante de General Pico, Consejo Profesional de Ciencias Económicas de La Pampa, Consejo Profesional de Ingeniería y Arquitectura de La Pampa, Corpico, CICAR, Federación Agraria Argentina, Fundación para el Desarrollo Regional, Municipalidad de General Pico, Sociedad Rural, Unión Industrial de La Pampa, Facultad de Ciencias Veterinarias, Facultad de Ingeniería.

Horacio Arnés, presidente de CICAR subrayó que "a partir del buen diálogo entre las entidades, se está proyectando crear una Caja de Crédito Cooperativa", el dirigente dijo que el proyecto se estaba planteando individualmente dentro de las instituciones donde se analizaba la necesidad, y que ahora se toma la decisión de presentar en conjunto y de sumar a más entidades de la Ciudad y de la zona de influencia, indicó.

Miguel Langé, presidente de Corpico expresó que "este proyecto es un desafío para Corpico: para nosotros es una herramienta muy potente e imprescindible para el desarrollo no sólo de General Pico sino de toda la zona", el dirigente cooperativista remarcó además que "creemos que podemos y que debemos hacer algo frente a la proliferación de negocios financieros cuyas tasas de interés se parecen mucho a la usura, negocios a los que recurren justamente las personas más desprotegidas". Quien preside el Consejo de Administración de Corpico fue más allá y denunció duramente, "vemos que hay grandes empresas que venden electrodomésticos que realmente son entidades o empresas financieras encubiertas, con el agravante que todo el dinero que todo esto genera no se reinvierte en la Ciudad, sino que se va a otros lugares a fortalecer otras economías", machacó. "Queremos generar esta alternativa como un complemento de los bancos para poder dar créditos a las medianas y pequeñas empresas, a los industriales, a los artesanos, para que podamos poner los valores sociales por sobre los valores económicos", fundamentó.

Gustavo Diribarne, presidente de la Unión Industrial de La Pampa expresó que desde UnILPa se propicia la creación de una Caja de Crédito Cooperativa "va a contribuir al progreso social de nuestra comunidad y de la región", afirmó el dirigente industrial; "el financiamiento a las personas y a las pequeñas y medianas empresas locales va permitir actuar en un contexto de proximidad y de conocimiento, tiene otro aspecto muy importante y fundamental que va a permitir a los socios de la cooperativa participar en la definición de las políticas que va ir llevando adelante, en cuanto a asistencia financiera va a poder determinar las grandes líneas de actuación, definiendo la tasa de interés", aseguró Diribarne. "Uno de los objetivos es regular un poco y tratar de fijar una tasa de interés en el mercado de referencia; tenemos en esta Ciudad entidades sanas, entidades fuertes y creemos que cooperando entre todos vamos a poder llevar adelante este proyecto", definió.

Mario Brinatti, miembro de la Cámara de Comercio y Afines dijo: "este es un proyecto que intenta abarcar una región, creemos que venimos a ocupar un lugar que está vacante, que es necesario, el crédito es una herramienta fundamental para el movimiento económico de las regiones y tenemos toda la voluntad de trabajar en ese sentido", afirmó Brinatti. "Vamos a poner todos los esfuerzos, aparte de que estaríamos intentando dar respuesta a gente que no está teniendo acceso a un crédito con tasas razonables, este tipo de Cajas tiene la virtud de que el ahorro que se produce en nuestras comunidades pueda ser en su totalidad invertido en la mismas, o sea que la riqueza que vayamos generando en nuestra Ciudad y en la zona va a ser uno de los motores que ayuden a que, reinvertiendo a través del crédito en la misma zona, eso genere el movimiento que todos necesitamos y que es beneficioso para todos", remarcó Mario Brinatti.

M&M Martín & Martínez
 Estudio Contable e Impositivo
 Trámites Jubilatorios
 C.P.N. Ariel D. Martínez
 C.P.N. Daniel O. Martín
 Urquiza 656 - S. Rosa
 Tel.: 02954 - 419075
 martinmartinez@cpenet.com.ar

CONTACTO 104.1 FM
 WEB
 www.contactoradio.com
 E-mail: info@contactoradio.com

BUEN DIA DOMINGO
 Alberto Graff - De 7:30 a 8:30 hs.
CONTACTO 104.1 FM

Rapi bus
NUEVOS HORARIOS
LUNES A VIERNES
 06:30 hs. sale de domicilio
 13:00 hs. sale de domicilio
 16:15 hs. sale de terminal
 20:00 hs. sale de terminal
SABADOS
 08:00 hs. sale de domicilio
 13:00 hs. sale de domicilio
 17:00 hs. sale de terminal
 20:00 hs. sale de terminal
DOMINGOS
 19:00 hs. sale de terminal
 22:00 hs. sale de terminal
DE GENERAL PICO
LUNES A VIERNES
 06:00 hs. sale de terminal
 13:00 hs. sale de terminal
 16:15 hs. sale de terminal
 20:00 hs. sale de terminal
SABADOS
 08:00 hs. sale de terminal
 13:00 hs. sale de terminal
 17:00 hs. sale de terminal
 20:00 hs. sale de terminal
DOMINGOS
 19:00 hs. sale de terminal
 22:00 hs. sale de terminal
DE SANTA ROSA
VIAJES CONTRATADOS A TODO EL PAIS
 • Pasajeros y Encomiendas
 OFICINA N°15 - Terminal S. Rosa
 Tel: (02954) 43-9847
 Encomiendas: 41-1500
 LOCAL N° 1 - Terminal G. Pico
 Tel: (02302) 42-1509

EL PROGRESO SEGUROS
 "Recuerde que el seguro de automotor es obligatorio"
 • Automotores
 • Vivienda (Combinado Familiar)
 • Incendio, granizo, etc. • Transporte
 Avellaneda 54 / Telefax: 43-3341
 elprogresosantarosa@cpenet.com.ar

AGUA (VESS)
 Note la diferencia
 Tel: (02954) 434300



Parrilla Los Caldén
 Pastas
 Consulte PROMO vino de regalo.
 • Especialidad en carnes mechadas al horno.
 • Pastas caseras (elaboración propia)
 • Asador criollo
SALON CLIMATIZADO
 Consulte Salón Anexo para su evento.
 Av. Sgo. Marzo 385
 Tel: (02954) 429449
 Santa Rosa
 www.parrillaloscaldenes.com.ar

MAPA CARRETERO DE LA PAMPA
 8va Actualización
 • Rutas y Distancias • Índice de localidades • Estaciones de GNC • Sitios Turísticos • Campings • Corredor Bioceánico • Casa de Piedra • Ruta de la Cría
 Consíglalo en empresas auspiciantes, oficinas y empresas de turismo y en nuestra Redacción: Urquiza 640, S. Rosa o por tel: (02954) 43-2164
 \$15

SERVICIO DESDE BUENOS AIRES CON LOGÍSTICA OPTIMIZADA!
 CARGAS / ENCOMIENDAS / CONTRAREEMBOLSOS / CARGAS PALLETIZADAS
Buenos Aires: Tel: 11-43011407
SANTA ROSA: Tel: 2954-428924
IRIARTE 2775
MALVINAS ARGENTINAS 950
Transporte Guillermina
 Santa Rosa - Buenos Aires - Santa Rosa la pampa - Argentina
 el Fiel Compromiso de llegar a Usted cuando nos necesita.

Opción no, una realidad sí.
"EL TANGO EN EL AIRE"
Radio Tango
 EN EL 98.3 DEL DIAL
 F. Marquez 1.657
 Tel.: 435177 - S. Rosa

CONVOCATORIA
«Asociación Cooperadora Escolar Raúl B. Díaz
 Ataliva Roca - La Pampa Matricula 22.1. 1.02
 La Asociación Cooperadora Escolar Raúl B. Díaz de la localidad de Ataliva Roca, convoca a los señores asociados a la Asamblea Extraordinaria que se desarrollará el próximo 11 de Agosto de 2009 a las 18:30 hs. en calle Pueyrredón N° 168 de Ataliva Roca para tratar el siguiente
ORDEN DEL DIA
 1. Informe de lo actuado por la Comisión Normalizadora.
 2. Lectura y consideración del Balance General, Estado de situación patrimonial e Inventario de bienes al 30 de junio de 2009.
 3. Consideración del nuevo estatuto societario.
 4. Designación de los integrantes de la Comisión Directiva y Comisión Revisora de cuentas de acuerdo al estatuto social.
 5. Determinación de la cuota societaria.
 6. Designación de dos asambleístas para firmar el acta junto a los miembros de la Comisión Normalizadora.
 NOTA: de acuerdo al Art. 11 del estatuto social, en caso de que en la asamblea no se reúna una tercera parte del padrón de asociados, se cita a SEGUNDA CONVOCATORIA para el día 18 de Agosto de 2009 a las 18:30 hs. en el mismo domicilio, para tratar el referido Orden del Día, realizándose la asamblea con los socios presentes.
 Marta Villamil Patricia Cuadrado Jorge Rodhman
 COMISION NORMALIZADORA

Subsecretaría de Turismo de la Provincia de La Pampa Tel: 43-6655 - Dirección Municipal de Turismo Tel: 43-6655 - Oficina de Informes 24 hs Tel: 42-2952 / 42-2249 - Parque Don Tomás Tel: 43-4588 - Casa de Gobierno - Tel: 43-3010 - Municipalidad de Santa Rosa Tel: 43-3625 - Univ. Nac. de La Pampa Tel: 42-2581 - Aeropuerto Santa Rosa Tel: 43-4490 - Terminal de Omnibus Tel: 42-2249 - Estación de Trenes Tel: 43-4451 - Policía Federal Tel: 43-3382 - Agencias de Viajes y Turismo en Santa Rosa: Alta Pampa 43-2653 / Analem Travel 42-6252 / Calden 42-2775 / Canuca Travel 41-4333 / Che Pampa 45-5857 / Extra 45-5635 / Great Travels 45-4300 / Interuris 45-3200 / Libra Viajes 41-9193 / Mac Allister Travel 45-4400 / Mailen V. Y. T. 41-1490 / Pamir 42-6162 / Pernier Viajes 42-3305 / Salvador V. Y. T. 42-0059 / Santa Rosa V. Y. T. 42-0800 / Swiss Travel 42-7507 / Terrenas Viajes 45-8661 / Vega Viajes 43-4343

AGENDA DE VIAJE: DE MADRID A VENECIA POR LA COSTA AZUL FRANCESA-2DA PARTE

Recorrer Europa en auto es sencillo y muy recomendable

VIENE DE TAPA

Madrid

El punto de entrada sugerido al Viejo Continente, es la capital española, de aspecto muy pulcro, cuidados jardines y hermosas fuentes, acompañadas de un patrimonio arquitectónico que en muchos casos nos parecerá estar en Buenos Aires.



Para conocerla a fondo se precisa varios días, pero para tomar una vista rápida, lo mejor es estacionar el auto en el hotel o en un Parking y tomar el bus turístico con audioguía, «MadridVision», que tiene paradas por todos lados, con dos recorridos, a los cuales se accede abonando un pase diario de unos 17 euros por persona, que nos permitirá bajar y subir durante el día, cuantas veces se nos ocurra.



En ellos visitaremos la Puerta del Sol, la Plaza Mayor, la Calle de Alcalá, la Plaza Cibeles, la Estación Atocha, el estadio Bernabeu, etc. Para visitar museos y otros sitios culturales, es aconsejable participar de visitas con guías especializados. De esta forma, si algún lugar lo cautivó de manera especial, con el plano que la empresa le regala, más la ayuda del GPS, podrá usted luego recorrer el objetivo a gusto con el auto, aun-

que debe saber que son pocas las posibilidades de estacionar en la calle y que el ritmo de esta hermosa ciudad, es típico de las capitales del mundo: Tránsito exasperado y horas pico a las que hay que escapar.

De Madrid a Barcelona

Como para empezar a hacer ruta, este recorrido nos trasladará desde el centro del país a la costa del Mar Mediterráneo, tras recorrer 613 kms, pasando por Guadalajara, Calatayud, Zaragoza. La cautivante ciudad, como la mujer barcelonesa, se presenta bella de día y atrevida de noche.

Exquisita en sus múltiples facetas edilicias, Barcelona es el tipo de ciudad en la que se puede encontrar un bloque de oficinas de cristal y acero al lado de una catedral gótica. Merece ser recorrida con el bus turístico «Barcelona City Tour» para poder apreciarla.



La catedral de la Sagrada Familia, el Barrio Gótico, la Plaza Cataluña, el Parque Güell, Montjuic, el estadio del Barça, la Rambla, etc., son sitios que no pueden dejar de verse en una visita.

Para todos los gustos

La impronta modernista marcada por el arquitecto Antoni Gaudí,



Fuente de Neptuno en Madrid

no sólo ha inspirado a sus colegas gratamente, sino también a toda una generación, que vive la vida con mayor libertad de expresión en todos los sentidos.

Las playas populares albergan a la juventud y la familia, en tanto otras, también públicas, a los entusiastas nudistas que abundan en todo el país.

Templos espectaculares, museos únicos, monumentos imponentes, parques y palacios, merecen ser apreciados en una visita guiada por profesionales, que le llevará más tiempo.

Si decide tomarse a Barcelona en serio, necesitará varios días para no perderse el Paseo Marítimo, la Ruta Modernista, subir en funicular al Monte Tibidabo, recorrer el puerto con alguno de los barcos

que parten de Port Olímpic y por las noches disfrutar el show de un Tablao Flamenco.

Por Valencia

Si a este primer tramo quiere agregarle un toque especial, vaya de Madrid a Valencia y luego por la costa del Mediterráneo, hasta Barcelona, pasando por Sagunto, Vinarós, Tarragona.

Son apenas 94 kms. más, pero si tiene al menos un día para dedicarle a Valencia, vale la pena. Las cálidas noches valencianas invitan a «salir de tapas», mientras la cerveza helada de barril, bien tirada, nos ayuda a apreciar con más gusto el idioma catalán...

En el próximo número:
De Barcelona a Marsella

Salir de tapas



Es una costumbre del sur de España que con el tiempo ganó la simpatía de todo el país y se trata de salir a comer raciones pequeñas de platos populares, lo que para los argentinos sería «una picada», pero el menú es más completo, no sólo se limita a fiambres y quesos -donde se destacan el jamón ibérico y el queso manchego-, la interminable lista

abarca bocadillos de tortillas, empanadas de mariscos, cazuelas de todo un poco, pescados, moluscos, papas fritas, ajíes, chorizos fritos, en fin, una fiesta del sabor que invita a beber. La mística es «tapear» un poco en una taberna y luego en otra, dos o tres platitos por aquí y otros tres por allá y así hasta que la madrugada nos sorprenda...

El Idioma Catalán

El catalán (*català*), también llamado valenciano (*valencià*) en la Comunidad Valenciana, es una lengua romance occidental que procede del latín vulgar.

Se habla en algunos territorios de España (Cataluña, Comunidad Valenciana, Islas Baleares y parte oriental de Aragón), en Francia (Rosellón) y en Italia (ciudad de Alguer), así como en el Prin-



Muchas informaciones son bilingües, en castellano y en catalán.

cipado de Andorra, donde es la lengua oficial.

Entre todos colaboremos para prevenir la gripe

Ventilemos los ambientes.

Propiciemos actividades al aire libre, evitando el hacinamiento.

Desinfectemos con agua y lavandina al 1% los locales sanitarios, vajillas, manijas, teclados, mouses, teléfonos y superficies de uso común.

Precauciones ante la posibilidad de enfermedad



Cubrir nariz y boca con un pañuelo al toser o estornudar.

Desechar el pañuelo en la basura después de su uso.



Lavarse las manos con agua y jabón, especialmente después de toser o estornudar.

Lave manos con antisépticos basados en alcohol.



Evite tocar, ojos, nariz o boca con manos sin lavar.



Si está enfermo con influenza, permanezca en casa por 10 días, no vaya a la escuela ni al trabajo y limite el contacto con otros para evitar infectarlos.

Ante cualquier duda no olvide concurrir a su médico o al Establecimiento Asistencial más cercano.



GOBIERNO DE LA PAMPA



A tomar sol se ha dicho y nada de andarse escondiendo. El topless es habitual y el nudismo una costumbre entre los españoles. No obstante, hay playas públicas dedicadas a los que no usan nada de ropa y otras para gays. La característica en común es el agua bastante cálida en verano, de color azul.

Por trabajo o por placer...

La mejor elección.

Hotel CUPRUM

Av. Spinetto y Carlos Gardel
Santa Rosa

Reservas al telefax:
42-0500 rotativa
info@hotelcuprum.com.ar · www.hotelcuprum.com.ar

MARGARIA
neumáticos s. a.

PIRELLI

Medida	Aplicación	Precio
235/75R15 Scorpion ATR	Ford Ranger Chevrolet S10.	\$574

- Tarjetas Mastercard / Nevada / Naranja / Nativa;
Visa: 10% de descuento, todas las tarjetas en 6 cuotas sin interés.

Sta Rosa: 02954 432888 / Gral Pico: 02302 422199.

Escriben los lectores:

Obras paradas del lado argentino en el paso «El Pehuenche»

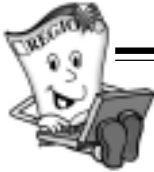

El lector Domingo César Galván, que tiene su lugar de residencia en San Francisco Solano, partido de Quilmes, en la provincia de Buenos Aires, luego de leer en la edición anterior la noticia de que Chile sigue trabajando en la obra, a pesar de la nieve, nos pone al tanto sobre el lado argentino e inclusive nos manda la foto que aquí publicamos:

«Después de leer el mensaje sobre El Pehuenche, te comunico que los trabajos del lado argentino están parados hace un mes, debido a los problemas climáticos de esta época... nosotros trabajamos en el último tramo casi al límite con Chile y tuvimos que parar ya que era imposible continuar. La empresa que trabajo es Vezzato S.A.»
cesargalvan5@yahoo.com.ar

COMERCIAL: SISTEMA «GSI»

Nuevos Equipos de Inyección de 5ta generación

Los nuevos Equipos de Inyección de 5ta generación GSI (Gas Injection System) «es un sistema que facilita que el vehículo se comporte con las mismas prestaciones que cuando funciona a nafta, en los distintos estados de carga del motor» nos explican desde la empresa santarroseña «Autogas GNC», dedicada a la venta, colocación y recolocación de equipos GNC y GLP. «El sistema del motor y los distintos sensores se mantienen inalterables evitando de este modo el uso de emuladores de inyectores, sonda Lambda, chips insertados en la computadora original del vehículo, con los consecuentes problemas

que traen aparejados en el futuro». «Si su vehículo es a inyección, los kits de 2ª y 3ª generación lo hacen funcionar a gas como si fuera carburando. Con el Sistema GSI su vehículo a inyección mantendrá sus condiciones originales inalterables con las ventajas que ello significa». «Autogas GNC» es quien realiza la venta y colocación de esta nueva tecnología, con el otorgamiento de créditos personales y pagos con todas las tarjetas de crédito. Se los puede consultar sin compromiso llamando a los teléfonos (02954) 42-0808 y 43-7006 ó personalmente en Av. Luro 1.344, Santa Rosa.

LOS COMPETIDORES LLEGARAN A SANTA ROSA Preparativos en Santa Rosa, la sede

VIENE DE TAPA

En la sede de la Subsecretaría de Turismo de La Pampa, se convocaron los representantes nacionales de las diferentes entidades organizativas del «Rally Dakar Argentina-Chile 2010», con los actores provinciales y municipales relacionados con la realización de este evento.

Estuvieron representantes de ASO, la empresa francesa organizadora de esta competencia; miembros de OTTA, la representante en Argentina; la empresa Nueva Tribu, encargada del armado de los campamentos; la empresa de transportes chilena «Pullman» encargada del traslado de personas; Gendarmería Nacional; Fuerza Aérea y el InProTur quienes en principio mantuvieron una reunión con el Ministro de Gobierno, Justicia y Seguridad, con el fin de coordinar el tema de la seguridad con la Policía provincial.

Seguidamente se reunieron con los sectores involucrados de la provincia, como Turismo, el Ministerio de Bienestar Social, Dirección de Defensa Civil, Aeropuerto, Policía, Municipio santarroseño, entre otros.



El equipo de reconocimiento

Inmensidad, desierto, fuera de pista, navegación, son las palabras que vuelven frecuentemente cuando se evoca a las 7 etapas chilenas. Todo parece evocar maravillosos parajes que no han sido aún explorados. Dunas, arena, navegación estarán diariamente en el menú desde Fiambalá y hasta La Serena. Mientras tanto, el día de descanso en Antofagasta el 9 de enero de 2010, junto al Pacífico, permitirá hacer un primer balance en las distintas categorías después de algunos días difíciles en el desierto de Atacama. La arena estará muy presente hasta San Rafael pero el Dakar

Universal
Servicio Técnico Repuestos Originales
PEUGEOT CITROËN

Hugo Fernández: (02954) 15-54-0584
Carlos Fernández: (02954) 15-54-1447
Servicio
Tel.: (02954) 43-2333
Av. Spinetto 947 - Santa Rosa
E-mail: universalleon@speedy.com.ar

Antes de viajar controle el radiador de su vehículo.
RADIADORES SANTA ROSA
Reparación de radiadores de todas las máquinas agrícolas
Trabajos garantidos por 1 año.
Av. Circunvalación este 1266
Tel: (02954) 427-105 / S. Rosa

San Uriel SRL
REPUESTOS TOYOTA CHEVROLET
LINEA COMPLETA - REPUESTOS ORIGINALES
ISUZU HYUNDAI
Av. Luro 2104 esq. J. Ingenieros
Tel: (02954) 43-7655 / 43-3347
toyopampa@hotmail.com

LUBRICENTRO RODAI
Cambio de aceite y filtro ¡GRATIS!
NUEVA MAQUINA PARA LIMPIAR LOS CIRCUITOS DE AGUA
Av. Spinetto 845 | S. Rosa
Cel: (02954) 15-57-4643 • Tel. Part: 410-714

TALLER MECANICO DIESEL MEDINA
MWM INTERNATIONAL MOTORES
Reparación y Servicio de Automotores y Pick-up
Constituyentes 2452 / Tel.: (02954) 43-9050
Santa Rosa / e-mail: tallermedina@cpenet.com.ar

DARAFELLI SISTEMA DE COLORIMETRIA COMPUTARIZADA PPG
- CABINA HORNO DE PINTURA
- MAQUINA DE SACAR BOLLÓS ELECTRICA Y QUIMICA
- NUEVO BANCO DE ESTIRADO DE CARROCERIA
Av. Stgo. Marzo Norte 1.945 / Tel: 458883 / 15672816
Larrea 591 esq. Pampa / Tel: 417799 / 15595189
Santa Rosa - e-mail: darafaelli@cpenet.com.ar

NUEVOS EQUIPOS A INYECCION DE 5ta GENERACION GSI
LIDER EN VENTA Y COLOCACION DE EQUIPOS DE GNC
autogas gnc
- Venta, colocación y recolocación de equipos GNC y GLP
- Tramitación de obleas y repueba de cilindros en el día
- Taller especializado inyección y carburados
Av. Luro 1344, Santa Rosa, L. P.
Tel: (02954) 42-08-08 / 43-70-06
TODAS LAS TARJETAS DE CREDITO
CONSULTE POR CREDITOS PERSONALES

Julio 13
DÍA DEL TRABAJADOR DE LA ELECTRICIDAD
Nuestro reconocimiento a todos los trabajadores del sector eléctrico de la provincia de La Pampa
Administración Provincial de Energía Ministerio de Obras y Servicios Públicos GOBIERNO DE LA PAMPA

Repuestos SANTA ROSA
Líneas **RENAULT CITROËN**
Garay Vivas 1240 / S. Rosa
Tel.: (02954) 42-6933

Rodagom
- Rodamientos automotor y agrícolas
- Cruceles PRECISION y SPICER
- Correas automotor y agrícola
- Correas de distribución DAYCO y SKF
- Tensores de distribución SKF - INA
- Bombas de agua SKF - Embragues LUK
- Crapodinas de embrague SKF
- Refenes DBH y CORTECO - Refrigerantes y anticongelante PATRIOT POWER.
- Soportes de motor REY GOMA
- Cañas curvas YACO
Av. Luro 1576
Tel: (02954) 41-5208
E-mail: rodagom@cpenet.com.ar

Arge
s
recu
con
cam
nu
sin
cam
me
con
e
can

LA EN EL MEDIODÍA DEL VIERNES 15 DE ENERO de la última etapa del Rally Dakar.

Las etapas del Dakar 2010:

- 01/01 Podio de Largada
- 02/01 Bs Aires - Córdoba
- 03/01 Córdoba - La Rioja
- 04/01 La Rioja - Fiambala
- 05/01 Fiambala - Copiapo
- 06/01 Copiapo - Antofagasta
- 07/01 Antofagasta - Iquique
- 08/01 Iquique - Antofagasta
- 09/01 Reposo
- 10/01 Antofagasta - Copiapo
- 11/01 Copiapo - La Serena
- 12/01 La Serena - Santiago
- 13/01 Santiago - San Juan
- 14/01 San Juan - San Rafael
- 15/01 S. Rafael - Santa Rosa
- 16/01 Santa Rosa - Bs. Aires
- 17/01 Podio de Llegada

El Rally más duro del mundo se correrá en siete etapas en la Argentina y siete en Chile, con una gran vuelta de 8.600 kilómetros de recorrido, con 5.200 kilómetros de Especial (velocidad) y 3.400 kilómetros de enlace, atravesando siete provincias argentinas y 5 regiones chilenas. (Mapa ASO)

definir los accesos respecto a la logística y organización.

«El análisis en principio es que en la edición anterior salió todo muy bien, con lo cual se tratará de reforzar en el tema de seguridad para el espectador y en la comunicación y en definitiva ir coordinando con la gente de Salud, Policía, Defensa Civil, para el mejor desarrollo», especificó Amsé.

Campamento más chico

Amsé explicó además, que el campamento en Santa Rosa -llamado Bivouac-, si bien se repetirá en el Parque Don Tomás, será más reducido, para un mejor aprovechamiento. En la edición 2009 el campamento abarcó, sobre el frente de la laguna, desde El Faro, hasta el Mirador de la Cruz, mientras que en la edición 2010, se reducirá desde el Club Náutico hasta el Mirador de la Cruz. «Todo será más simple -dijo Amsé- ya que la llegada a Santa Rosa y la largada hacia Buenos Aires, serán tramos de enlace, es decir, no habrá carrera en La Malвина y los autos entrarán y saldrán del Parque por un sólo acceso, el portón de la Avenida Uruguay». Está previsto que los autos lleguen a Santa Rosa desde Mendoza, en el mediodía del viernes 15 de enero y que la partida a Buenos Aires sea bien temprano el sábado 16.

Amsé aclaró que las provincias que intervienen en esta competencia no aportan ninguna ayuda económica, solamente el apoyo logístico para la realización de la misma, que según evaluó, tiene gran trascendencia promocional con verdadero alcance mundial a través de los medios que difunden el evento.

La próxima reunión organizativa será en septiembre.

Fuente: ASO

1909 - 26 DE JULIO - 2009

La localidad pampeana de 25 de Mayo arriba a su centenario

VIENE DE TAPA

La Crezca Grande

Si hay un episodio histórico que caracteriza a 25 de Mayo en este siglo de vida, es la trágica jornada del 30 de diciembre de 1914.

Cuenta Noguero: «En el curso del río Barrancas, a 65 Km. de la confluencia con el Grande, se había formado una pared o represa natural por derrumbe de la ladera de un cerro. Esto originó el lago Carri Lauquen, de aproximadamente 21 Km. de largo por 5 Km. de ancho.

En la primavera de 1914, se derretieron las masas de nieve que habían caído en grandes cantidades durante el invierno. La gran masa de agua que afluyó al lago aumentó e hizo subir considerablemente su superficie. Entonces la presión ejercida sobre el muro natural, hizo que estallara el 29 de diciembre, provocando una ola de agua que arrasó todo a su paso.

El día 30 de diciembre de 1914, la creciente llegó a Colonia 25 de Mayo, el agua desbordó con gran rapidez y sorprendió a los pobladores. La ola de crecida se trasladaba a una velocidad aproximada a los 16 Km/hora. La cantidad de agua acumulada que se derramó río abajo, se calcula en 2.000 millones de m³, lo que equivale a la mitad del derrame anual del río.

La creciente fue de aproximadamente unos 7 metros de altura. Hubo varios muertos que son recordados en un monumento que aún perdura, donde en 1982 Domingo Cerella plasmó con su pincel escenas del Padre Martiengo, que salvó su vida y la de otros durante la inundación.

Datos sobresalientes

Pocas localidades de la provincia han tenido el desarrollo que puede apreciarse hoy en 25 de Mayo, de la mano de los emprendimientos productivos por el aprovechamiento del Río Colorado y la explotación hidrocarburífera.

Ese desarrollo también ha provocado una expansión difícil de acomodar, como ha sucedido en destinos similares en otros puntos del país, especialmente con la presencia del petróleo. Pero el pueblo veinticinqueño tiene experiencia de saber recuperarse y estos 100 años son una nueva oportunidad de reivindicación.

Como datos sobresalientes y para entender la magnitud del lugar, digamos que la zona veinticinqueña es una de las marcas forrajeras más importantes del país, por la calidad de producción y proceso de alfalfa. También posee plantación de vides con una bodega que exporta al mundo.

Hay en el área unos 400 pozos petrolíferos y una cuenca gasífera excepcional, con modernas plantas de proceso. Su riqueza minera se extiende a importantes canteras de bentonita y yeso y la sistematización de tierras y el aprovechamiento del agua ha dado lugar a todo tipo de cultivos.

Programa de festejos

Este domingo 26 de julio, el acto se reducirá al izamiento de la Bandera Nacional y salva de bombas a las 8 de la mañana. Esto fue resuelto en medio de la crisis de salud por todos conocida.

El programa central se decidió que lo trasladarán al domingo 13 de septiembre, con la anunciada presencia del Gobernador Jorge.

Después de dos semanas en Chile.

El 2010 se desarrollará sin dudas en el desierto de Atacama.

El largo de las especiales permitirá mezclar las largadas de autos y camiones sin cuestionar la seguridad en 7 etapas como mínimo. En las demás, apenas sea posible, los recorridos serán desdoblados: los motos y los cuadríciclos se separarán de los autos y de los camiones en porciones de sectores selectivos. Después de los últimos reconocimientos, David Castera quiso precisar también que no habrá etapa sin asistencia en el Dakar 2010.

1909 - 26 de Julio - 2009
100° Años de 25 de Mayo

Nuestro reconocimiento a los colonos pioneros que tuvieron la visión de una zona productiva importante para La Pampa. Alentamos a toda la población a seguir construyendo un futuro de bienestar para todos.

Municipalidad de 25 de Mayo
Figueroa Alcorta 536 - Tel: (0299) 494 - 8293
www.25demayo.gov.ar

El Vasco • FRENOS y EMBRAGUES • Vehículos livianos y pesados

NUEVO SALON DE VENTAS
Av. Circunvalación Sur 1650 (Casi México)

Telefax: (02954) 43-9092 / 424034
ENVIOS AL INTERIOR

Braext MAXIMA SEGURIDAD

BATERIAS Leonart

INGRESO

Ingresa directamente con su vehículo a las nuevas instalaciones.

Av. Spinetto 1358 / Tel: (02954) 42-6984

Haga un alto en el Valle del Río Colorado

HOTEL CRUCE DEL DESIERTO

- Servicio gastronómico para todos los gustos
- Ambiente climatizado
- Habitaciones y departamentos
- TV satelital
- Aire y calefacc. central
- Cocheras cubiertas
- Snack bar 24 hs.
- Juegos infantiles

Amplio salón climatizado

HOTEL - RESTAURANT - ESTACION DE SERVICIO

Telefax: (0299) 494-8265/266
e-mail: lorcaccd@cotecal.net.ar
Ruta Nac. 151 y Prov. 20 - 25 de Mayo

CERRAJERIA SANTA ROSA

ULTIMA TECNOLOGIA en llaves CODIFICADAS

Especialistas en automotores

- Reparación de telemandos
- Reparaciones en general

URGENCIAS LAS 24 hs.
Cel: 15-67-2705

Tel: (02954) 427-342
Quintana 436 • Santa Rosa

RF REPUESTOS ACCESORIOS LUBRICANTES

- Accesorios todas las marcas
- Ahora también repuestos CHEVROLET

Tel: (02954) 43-0305 - Fax: 41-4305
Av. España 575 / (6300) Santa Rosa, L. P.

Servicio Mecánico e Inyección

OSSES

Raúl B. Díaz 766
Tel: (02954) 41-8766
Cel: 1551-1828
(6300) Santa Rosa

Repuestos y Servicios

El Porteño

Calidad y Atención

Garibaldi 25 / Telefax: (02954) 42-42-06
Santa Rosa / e-mail: repuestosep@speedy.com.ar
www.repuestosep.com.ar

IGLESIAS

REPARACION Y PINTURA AUTOMOTOR

SISTEMA DE COLORIMETRIA COMPUTARIZADO

BANCO DE ENDEREZADO HIDRAULICO

Tel: (02954) 45-3027 y 15-51-0583
Av. Luro 2.708 - E-Mail: talleriglesias@hotmail.com

CASA ACUARELA
LIBRERIA ESCOLAR
TODO PARA EL ARTISTA Y EL ARTESANO.
 Oleos / Acrílicos / Pinceles
 Alpaca: chapa - alambre - flejes
 Arcillas: esmaltes
 Elementos para dibujo técnico
RIVADAVIA 437
 Tel: (02954) 430-426

Nora Hernández
 Peluquería Unisex
 - Extensiones
 - Depilación
 - Pedicura
 - Masajes
 Ferrando 515
 B° E. Comercio
 (frente a la Escuela 25)
 Tel: 430285

Inglés para niños, adolescentes y adultos

● Enseñanza personalizada
 ● Enfoque comunicativo-interactivo
 ● Cursos regulares y especiales

isi

O'higgins 555
 Tel. 02954-414313
 celular 15442174 - isi_institutodeidioma@cpenet.com.ar

PLANO TURISTICO DE SANTA ROSA Y ZONA
 8va Actualización
 • Información turística • Hotelería
 • Restaurantes, Parrillas, Confiterías
 • Completo relevamiento céntrico

Consígalos en empresas auspiciantes, oficinas y empresas de turismo y en nuestra Redacción: Urquiza 640, S. Rosa o por tel: (02954) 43-2164

\$5

PROCESO FOTOGRAFICO
YTC
 Yanes Tecno Color
 Revelamos y copiamos todas las marcas con la mejor CALIDAD y PRECIO en el centro del país.

Marca de CALIDAD FOTOGRAFICA

10x15 CONVENCIONAL x12 \$ 9
 10x15 CONVENCIONAL x24 \$ 18
 10x15 CONVENCIONAL CON ALBUM x36 \$ 27

LA SUPER 13x18 PROFESSIONAL
 x12 \$ 10,80
 x24 \$ 21,60
 x36 \$ 32,40

Te esperamos en Alem 330 / Santa Rosa
 Tel: (02954) 414-333 / E-mail: escuela@region.com.ar

ESCUELA DE FOTOGRAFIA **Yanes Studio** Abierta la inscripción para los cursos

AHORA TAMBIEN CERRAJERIA

NEX
 Herrajes - Cerrajería

Todos los herrajes para su hogar, comercio, industria, oficina, etc.

• Cerraduras antipánico
 • Regatones

Cel: 1567-9973
 Tel: 45-4544
 Andrada 38 / S. Rosa

REGION® - Del 24 al 30 de julio de 2009 - Año 19 - N° 908 - www.region.com.ar

EJERCITO ARGENTINO
Ingreso de nuevos postulantes



Hace ya tres años que el Ejército Argentino renovó el sistema de ingreso a la Institución implementando la accesibilidad de la inscripción en distintos puntos del país o pudiendo hacerlo descargando el formulario de inscripción desde el sitio web www.ejercito.mil.ar. El cierre de la inscripción será el 16 noviembre tanto para los postulantes interesados en cursar estudios en la Escuela de Suboficiales Sargento Cabral, o para aquellos que elijan la carrera de Oficial en el Colegio Militar de la Nación y que decidan rendir los exámenes de ingreso en los lugares habilitados en el interior del País.

Para quienes decidan rendir en las instalaciones del Colegio Militar de la Nación, exclusivamente para seguir la carrera de Oficial, el cierre de inscripción se producirá el 20 de enero de 2010. Los egresados de esas instituciones educativas serán Subtenientes o Cabos, en distintas especialidades vinculadas con las armas, además de egresar con un título de grado de validez nacional en el caso de los Oficiales y con el secundario completo o una tecnicatura en el caso de los Suboficiales, dependiendo del plan seleccionado al momento de su ingreso. Con estas modificaciones en el sistema de incorporación, el Ejército, ha buscado hacer más accesible desde el punto de vista económico los exámenes de ingreso.

"El costo de la inscripción para rendir los exámenes de ingreso es de \$ 100 resultando el precio más bajo de los últimos 5 años gracias a un gran esfuerzo que ha realizado la Fuerza", manifestó el Coronel Fabio Patricio Estrada, Jefe de Relaciones Institucionales del

Comando de Educación y Doctrina del Ejército Argentino.

El pago de este monto proporcional además del beneficio de poder realizar en forma voluntaria y sin ningún otro costo un Curso de Apoyo al Ingreso a Distancia, el que se imparte a través de la plataforma virtual del Ejército.

Una vez inscripto el Postulante recibirá por correo un CD multimedial y material de estudio impreso con las materias y programas académicas a rendir y contará con un tutor que lo irá guiando a lo largo de su preparación a través de Internet.

Finalmente el Coronel reiteró que los exámenes de ingreso están compuestos por una parte física, análisis médicos, un test psicológico y los exámenes intelectuales.

Los lugares habilitados para rendir son: las instalaciones de los Liceos Militares General Paz (Córdoba), General Belgrano (Santa Fe), General Aráoz de Lamadrid (Tucumán), General Roca (Comodoro Rivadavia) y General Espejo (Mendoza), los Comandos de la Vta Brigada de Montaña (Salta), y de la XIlda Brigada de Monte (Posadas), además del Colegio Militar de la Nación (ubicado en El Palomar) y la Escuela de Suboficiales del Ejército (Campo de Mayo) ambos en la provincia de Buenos Aires y las oportunidades para hacerlo en las sedes del interior del país (Liceos Militares, Salta y Posadas) es desde el 30 de Noviembre al 03 de Diciembre de 2009, para Postulantes a ambos Institutos.

Quienes deseen rendir en el Colegio Militar en las instalaciones de El Palomar podrán hacerlo desde el 27 al 30 de Enero de 2010.

EL DOMINGO 9 DE AGOSTO
Festejo municipal del Día del Niño en Santa Rosa

La Municipalidad de Santa Rosa organizará el festejo del Día del Niño el domingo 9 de agosto en el Parque Don Tomás.

Según se informó, la idea es realizar la convocatoria para que los niños se acerquen al predio de la laguna, específicamente a la zona donde se encuentra el carrusel. "Tenemos pensado realizar actividades deportivas, culturales, recreativas. Contaremos con la ayuda de los profesores de educación física y también habrá una murga para que los chicos puedan disfrutar de la tarde", dijo Patricia Escudero, directora de Deportes de la Municipalidad.



La semana próxima está programada una nueva reunión donde se pautarán actividades específicas, que tendrán lugar entre las 14 y las 17 horas del domingo 9 de agosto. Por otro lado, Escudero expresó que además del festejo en el Parque Don Tomás, el Municipio colaborará con las celebraciones que se realicen en los barrios, organizados por las comisiones vecinales.

COMERCIAL: NUEVO ANIVERSARIO
20 años de «Semillería Los Amigos»



«Semillería Los Amigos» arriba a su 20º aniversario, está ubicada en Edison 1062 en Santa Rosa y es atendida por sus propios dueños: Daniel y Luis, quienes brindan calidad, seriedad y lo mejor de ellos para sus clientes, para crear un ambiente de «amistad» entre ambos. En su amplio y cómodo local ofrecen pollitos BB, alimentos balanceados, alimentos para perros, gatos, pájaros, jaulas, cereales, accesorios para mascotas, peces, césped, también agroquímicos y otros.

Además si usted llama al teléfono 42-9797 ó les escribe al e-mail: semillerialosamigos@cpenet.com.ar tendrá su pedido a domicilio en el día.

Daniel y Luis quieren agradecer a sus clientes expresando: «Esto lo logramos con mucho trabajo y esfuerzo y agradecemos el apoyo y continuidad de nuestros clientes y amigos, que hoy nos siguen visitando y ayudando, y a todos aquellos que estuvieron presentes de una u otra forma. A todos les decimos muchas, pero muchas gracias...»

Arroz Dulce
 - Bocaditos Dulces
 Mini pastelería
 - Bocaditos Salados
 Sandwiches de miga
 Arabitos,
 Tarteletas
 Empanadas
 y Pizzetas

XOCOLAT.
 BOCADITOS DULCES Y SALADOS
 Raúl B. Díaz 1072 / Tel: (02954) 439047
 S. Rosa / www.minixocolat.blogspot.com

Whisky Ron Espumantes Accesorios
Listas de casamiento

Licores Vinoteca

Pellegrini 31
 Tel: 43-3477
vinoteca@speedy.com.ar

AutoServicio Hital

Atención Personalizada
 Verduras y Frutas de 1ª Calidad
 En carnes, siempre lo mejor

A. Castro y Duarte, B. Aeropuerto, Tel: (02954) 438644 / México 1658, a media cuadra Plan 5.000, Tel: (02954) 423761

UN TEMA PREOCUPANTE AN LA ARGENTINA DE HOY

La nutrición infantil, un condicionante para el resto de la vida

Si un niño está o no bien alimentado durante los primeros años de vida, puede tener un efecto profundo en su salud, así como en su capacidad de aprendizaje, en su comunicación y en su capacidad para razonar, socializarse afectivamente y adaptarse a nuevos ambientes y personas.

Una buena alimentación es fundamental para el crecimiento y desarrollo sano del infante.

Si se tiene en cuenta que una sobrealimentación excesiva durante la infancia tiene una probabilidad del 60-80% de desarrollar obesidad en la adultez, es fundamental que se tomen las medidas preventivas necesarias para que un sobrepeso u obesidad en la infancia no se perpetúe en la vida adulta. La alimentación adecuada, la selección de alimentos correctos y la actividad física son la base necesaria para un buen desarrollo físico, psíquico y social de los niños.



Lo que comemos

¿Influye lo que comemos de pequeños para que en la edad adulta seamos diabéticos alérgicos, padecemos obesidad o tengamos caries? Las teorías confirman que la alimentación brindada por nuestras madres y abuelas, de alimentarnos correctamente cuando éramos niños parecen estar en lo cierto. Una correcta nutrición y alimentación durante el embarazo, la primera infancia y la infancia, son factores claves que determinan la salud en posteriores etapas de la vida. Esto es lo que demuestran los últimos estudios científicos, que han determinado que la nutrición en la niñez fija el curso de una posterior salud física y desarrollo mental.

Para debatir sobre este tema se celebró el Simposio Internacional sobre Planificación nutricional, que tuvo lugar a finales de noviembre pasado en Barcelona, España. Organizado por una compañía especializada en nutrición infantil, el congreso reunió a más de 240 pediatras, gastroenterólogos pediátricos, nutricionistas e investigadores procedentes de 21 países diferentes que dieron a conocer algunas de las pautas de la nutrición actual infantil.

El concepto general se basa en que un niño bien alimentado será un niño feliz y un adulto sano. (Dr Tomo - Gastroenterólogo pediátrico - Barcelona)

Planificación nutricional

Este nuevo concepto, fruto de los últimos avances científicos, hace referencia a la cantidad y variedad de nutrientes que han de recibir los niños para conseguir un correcto desarrollo y un adecuado crecimiento hasta llegar a su etapa de adultez. Sobre este tema, el enfoque de los científicos nutricionistas ha cambiado radicalmente, ya que anteriormente la alimentación se centraba en las necesidades nutricionales, ahora el interés radica en los efectos biológicos que la nutrición tiene en la salud durante toda la vida.

El momento más importante a tener en cuenta es luego de la lactancia materna cuando se comienza con la alimentación complementaria, en este periodo comienza la multiplicación neuronal y el desarrollo del sistema nervioso central, de allí que dietas pobres en grasas y lácteos producen una disminución del correcto desarrollo. Tales importantes aspectos aparecen para prevenir algunos malos hábitos que están surgiendo en los últimos años. Las costumbres de las madres de hoy en día han cambiado y ello se traspa directamente a la alimentación de sus hijos traducido en un menor consumo de legumbres y verduras en beneficio de la comida rápida. Tampoco se bebe tanta leche; la ingesta de lácteos disminuye luego del biberón y ello perjudica seriamente al crecimiento del niño.

to del niño.

Alergias alimentarias

Uno de los temas en que se centró el simposio fue el aumento considerable de enfermedades alérgicas en niños durante los últimos 20 años. Los profesionales destacan que la prevención de las alergias son imprescindibles.

Para ello es vital la lactancia materna durante los primeros cuatro o seis meses o el uso de fórmulas hipoalérgicas (HA) si la madre no amamanta. Dichas fórmulas contienen una proteína especial, fácil de digerir y tolerada por el sistema inmune del bebé y que ha demostrado reducir sensiblemente el desarrollo de alergias. Es de vital importancia el desarrollo del sistema inmune durante los primeros meses de vida. Si su hijo ha sido diagnosticado con una alergia alimenticia, ciertamente no está solo. El 5% de los niños menores de 3 años de edad son alérgicos a uno o más alimentos y en general el pronóstico es favorable.

Si la mamá es alérgica habrá un 50% de probabilidades que el bebé también lo sea. Y si además el papá es alérgico las posibilidades serán de un 75%.

Hay algunos alimentos más alérgicos que otros. En los bebés y niños las alergias más comunes se producen por la ingesta de: huevo, leche vacuna, maní, pescados, mariscos, soja, nueces, trigo en harinas y cereales precocidos y chocolate. Con respecto a los aditivos de los alimentos como colorantes, espesantes y preservantes, se los trata de evitar a pesar de no estar definido si causan o no alergia. La mejor estrategia es la de educarse uno mismo y hacer lo propio con familiares y amigos sobre qué alimentos evitar y qué preguntas hacer acerca de los ingredientes.

Si su doctor le receta algún medicamento, tal como antihistamina o epinefrina, es importante asegurarse de saber cómo y cuándo usarlos.

Por Lic. Stella Maris García de Kraji, Programar Proyectos Educativos, www.programareduca.com.ar

Continúa la semana próxima



La Cocina de REGION®

«Tostadas con queso»

Ingredientes

4 fetas de queso fresco, de 100 g. cada una; 4 rebanadas finas de pan lactal; 100 g. de champiñones; 100 g. de zanahorias; 100 g. de manzanas; limón y sal.

Preparación

Limpiar y pelar los champiñones y cortar en láminas muy finas, macerar con sal y limón. Rallar la zanahoria y la manzana y mezclar con la maceración. Tostar el pan, poner encima una feta de queso y encima repartir la mezcla anterior.

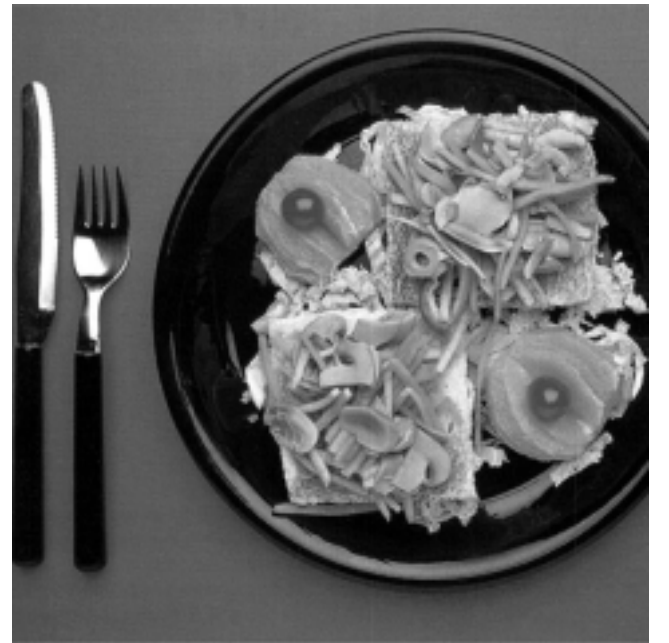

DIGISapiens®
Sitios Web Efectivos
Telefax: (02954) 45 79 95
E-mail: info@digisapiens.com Web: www.digisapiens.com

MEGA
Calidad y variedad cerca suya
Regalería en general, accesorios
Tarjetas de crédito y débito • Librería • Cotillón Y CABINAS TELEFONICAS México 1682 Santa Rosa

COMPRA AHORA y comenzá a pagar en: SEPTIEMBRE
ZAPATERIA **La Brilla**
Obtené YA tu crédito personal
Requisitos: 1) DNI
2) Último recibo de sueldo
3) Último recibo de algún servicio o impuesto
R. S. Peña 1265 • Telefax: 56-1056
Mitre y O'Higgins • Tel: 56-1057

MASOTERAPIA
COSMETOLOGIA
DEPILACION
OZONOTERAPIA
SOLARIUM VERTICAL
COMPLEMENTOS
GLORIA RO
beauty space
Horario corrido de 9 a 21 hs, de lunes a sábados
Yrigoyen 314, casi Rivadavia Planta Alta. / Santa Rosa
Tel: (02954) 561686 - 15528777 / roth.gloria@gmail.com

Leopardo
Exclusividad en prendas de cuero para damas y caballeros
Bolsos - Carteras
Portafolios - Billeteras; en cueros de primer nivel.
Amplia financiación con todas las tarjetas.
H. Irigoyen 215 - Santa Rosa
Tel: (02954) 45-7110

B&B
Bibiana y Bairo
ESTILISTAS
DAMAS - CABALLEROS - NIÑOS
Anexo Perfumería
Av. San Martín 654 / Tel.: (02954) 43-2072

CARNICERÍA El Profesional
De Oscar Fernández
Chacinados - Chorizos - Pollos - Pescados - Corderos
Lechones y los mejores cortes de carne vacuna
EXCELENTE CALIDAD AL SERVICIO DE TOAY
Roque S. Peña 1315 - Toay - L. P. TEL: (0954) 492-519

RS Refrigerados Santiago
Santiago Martín Portalez
Chaco 152 • Tel: (02954) 43-3625 / 42-6210
Santa Rosa • E-mail: portalez@speedy.com.ar
Milkaut
Los lácteos de la gente
Fargo
el pan del día

Policia de La Pampa Tel: 42-2303 - Emergencias Ecologicas Tel: 105 - Defensa Civil Tel: 103 - Red de Emergencias Tel: 42-2594 - Ayuda al Suicida Tel: 0800-99-99099 - Telef. de la Esperanza Tel: 45-5200 - Bomberos Tel: 43-3650 - Tel: 100 - Coop. de Electricidad Tel: 41-2200 - Emergencias: Escapes de Gas Tel: 42-8443 / Agua en Via Publica Tel: 45-5320
3415 / Zafiro Viajes 42-2927 - Alquiler de autos sin chofer: 41-7171 / 43-5770 - Aerolíneas Argentinas 43-3076 - Expreso Albeiro 45-3780 - Radio taxis: 43-3333 / 42-8682 / 43-7777 / 43-0000 - Remises: 43-7700 / 43-8500 / 43-6950 / 45-5355 / 43-7000 - Viceconsulados de España 45-6935 - Viceconsulados de Italia 45-5575
9203 - Mercado Artesanal Tel: 43-0168 - Centros de Salud: Hospital 455000 / Asistencia Pública 453330/31 / Clínica Modelo 434454 / C. Psiquiátrica Imago 424896 / Polimedica 454777 / Sanat. S. Rosa 457000 - Servicios de Urgencia: Emergencias S.A. 456056 / S.E.M. 107 y 427112 / Urgencias ENIEPA 424096



-Fin de semana sin actividad.

MUSICA Y ESPECTACULOS

Casino Club Santa Rosa: Ruta 5 Km. 606,5. Tel: 45-8419. Permanece abierto pero no habrá shows este fin de semana. UNLPam: Gil 353, Aula Magna Cerrado por refacciones hasta el 15 de agosto. María Teresa Pub: Rivadavia y Lagos. Tel: 1550-1600 -Vie. 24 y Sáb. 25. 24 hs: Abierto, con shows a confirmar. Parque de Diversiones.

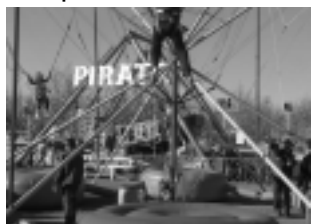

Entrada gratis. Juegos mecánicos con costo. Predio Asociación Agrícola Ganadera. Av. Spinetto y Duval. Abierto desde las 15 hs.

Más info: Agenda Cultural de la Subsecretaría de Cultura de La Pampa. e-mail: culturaprensa@lapampa.gov.ar - Tel: (02954) 43-1538 / 43-1651

La Cultura es la Fuerza de los Pueblos GOBIERNO DE LA PAMPA

ALARMA Para su casa \$560 Abono mensual \$60 TECXEN Alarmas Seguridad para exigentes Tel: (02954) 433453 Catamarca 658 • Santa Rosa

MUSEOS, CHARLAS, EXPO

Museo Prov. de Historia Natural: Quintana 116. Tel: 42-2693. Lun.- vie. de 8 a 12 hs.; Fin de sem. 19 a 22 hs. Gratis. Museo Provincial de Artes: Villegas y 9 de Julio. Tel: 427332. S. Rosa. Vis. guiadas. Durante el mes de julio: lun. a vie. de 8 a 13:30. Sáb. y dom. de 18 a 21:30 hs. Gratis. -Continúa Salón de Paisaje «Fundación Banco de La Pampa». Hasta el 3 de agosto. «Olga Orozco» - Toay: Av. Reg. 13 de Caballería 1102. Tel: 49-2214. Continuará cerrado por mantenimiento durante el mes de julio. «Cívico Militar» - Toay: R.S. Peña y 9 de Julio. Tel: 49-8060. Lun. a vie. 9:30 a 12 y 15 a 18:30 hs. Visitas guiadas. Gratis. «Policía «Comisario Antonio»: Belgrano 140. Tel: 43-3551. Lun. a vie. 9 a 13 hs. Gratis. «Estancia «La Malvina»: Parque Don Tomás. Lun. a vie. 8 a 14 y de 15 a 19 hs; sáb, dom. y feriados 10 a 12 y 15 a



19 hs. Visitas guiadas llamar al: Tel. 43-6555. Gratis. CMC: Quintana 172 Tel: 455324 Auditorio: sin actividad. Sala Mareque: continúa la muestra de pinturas de Adriana Chavarri «Paisajes y Dibujos 2005-2009». Fotogalería: sin actividad. Galería Ferma: sin actividad. Hall: sin actividad. Hecho en S. Rosa: Expone Artesanías Don Eladio. Porta bijou-

terie en madera, alambre, tela, muñecas, pintura, cemento. Artesanías en madera como mates y ceniceros entre otras. Hasta dom. 26. En «La Anónima», Ameghino 1.250. Hall de Amadeus: Gil 31 -Todos los días hasta el 30 de julio de 18 a 23 hs: «Caras y Lugares». Exponen: Bibiana Sejas, Silvia Lago, Marta Rivero, Nilda Erquicia, Raquel Pumilla, Paola Barattini y Sonia Barreix. Gratis.

Parque Luro abierto normal

La Subsecretaría de Turismo de La Pampa informó que la Reserva Natural Parque Luro permanecerá abierta al público con normalidad, todos los días de 9 a 19 hs.



Cine en S. Rosa y Gral. Pico

EN SANTA ROSA - Don Bosco - Tel: 45-8160. -Vie. 24 a las 19 y a las 22:15 hs. -Sáb. 25 y dom. 26 a las 16, a las 19 y a las 23:15 hs. -Lun. 27 a mié. 29 a las 19 y a las 22:15 hs.: «Harry Potter y el misterio del Príncipe». \$ 12. Amadeus - Tel: 41-4490. -Vie. 24 a las 21:30 hs. -Sáb. 25 a las 21:30 y a las 23:30 hs. -Dom 26 a mié. 29 a las 21:30 hs: «La Propuesta». \$ 12. -Vie. 24 y sáb. 25 a las 18 hs. -Dom. 26 a las 17 hs. -Lun. 27 a mié. 29 a las 18 hs: «La Era de Hielo 3». \$ 12.

-Dom. 26, 19 hs: «Felicitas». \$ 12 EN GENERAL PICO - Gran Pampa - Tel: 42-1776. -Vie. 24 a mié. 29, a las 16 y a las 20 hs: «La Era de Hielo 3», \$ 12. -Vie. 24 a mié. 29, a las 18 y a las 22:30 hs: «Up, una aventura de altura», \$ 12. Teatro Pico - Tel: 42-1794. -Vier. 24 a mié. 29 a las 20 y a las 22 hs: «La profecía del no nacido», \$ 12. Espacio INCAA: -Vier. 24 a mié. 29, a las 20 hs: «El Ratón Pérez 2», \$ 4. -Vier. 24 a mié. 29, a las 21:30 hs: «Gallero», \$ 4.

Novedad: DVDTECA: Ahora en Santa Rosa: DVDTECA Clásicos de todos los tiempos, las temporadas de Jueves de Cine y los últimos estrenos en DVD: todo el día, todo el año, todo original. Y a través de un sistema tecnológicamente novedoso de expendio automático. Un videocajero. Consulte en boletería de Cine Amadeus.

Reflexología Jorge Antonio Gómez TURNOS SOLAMENTE: Tel. 411383 de 17 a 20 hs. Atención: lu. a vie. 9 a 12 y 16 a 20 hs. RABINAD 653 - Santa Rosa

Table with 2 columns: Day and Pharmacy Name/Address/Phone. Includes FARMACIAS DE TURNO EN SANTA ROSA and lists of pharmacies for various days of the week.

FARMACIA VITALFARMA - Perfumería - Marroquinería - Regalos - Toma de presión arterial y diabetes ENVIOS A DOMICILIO 410500 AMEGHINO Y DELFIN GALLO

Películas de la Semana



«Harry Potter y el misterio del Príncipe»

En esta sexta entrega, Harry se topa con un antiguo libro de texto de pociones, lleno de anotaciones y recomendaciones firmadas por un misterioso príncipe. Al mismo tiempo, recibe clases particulares por el propio director del colegio, Albus Dumbledore, que le hace conocer momentos del pasado de Voldemort, para así enseñarle lo que son los horrocruxes, objetos elementales para lograr su victoria. Lord Voldemort está afianzando su dominio tanto en la comunidad Muggle como en la comunidad de los Magos, y Hogwarts ya no es más el lugar seguro que alguna vez fue. Harry sospecha que los peligros yacen dentro de los límites del castillo. Mientras tanto, los alumnos de Hogwarts están frente a otra traumática situación, ya que la revolución hormonal está floreciendo dentro de cada uno de estos magos adolescentes, y varios romances se suceden, pero un alumno se mantiene distante. Está decidido a dejar su marca, aunque es una marca oscura. El amor se puede oler en el aire, pero Hogwarts también huele a tragedia, y ya nada será igual dentro del castillo... Con Daniel Radcliffe, Emma Watson, Rupert Grint, Alan Rickman, Helena Bonham Carter, Timothy Spall y otros. Aventuras fantásticas. ATP con reservas. 150 min.



«La Era de Hielo 3»

Tras los acontecimientos del deshielo en «La Era de Hielo 2», la vida comienza a cambiar para Manny y sus amigos: Scrat todavía está en la caza para conservar su amada bellota, y busca un posible romance con una hembra ardilla dientes-sable llamada Scratte. Manny y su compañera Ellie, están esperando un bebé. Diego está intentando cambiar su tranquila vida. El perezoso Sid comienza a desear una familia... Animación, hablada en castellano. 95 min. ATP.

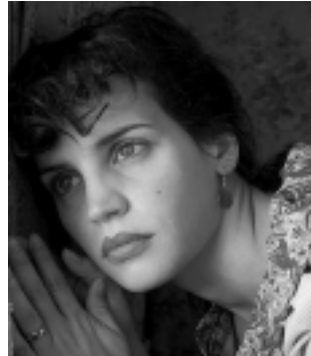

«Felicitas»

Felicitas Guerrero de Alzaga fue una mujer argentina del siglo XIX con una historia trágica. Casada con el hombre más rico del país, pero enamorada de otro hombre, Felicitas narra la trágica historia de amor de dos jóvenes desgarrados por el deseo y el deber, la pasión y la culpa en tiempos de guerras sangrientas, la plaga de la fiebre amarilla, y la carrera desbocada hacia el progreso social... Con Sandra Bullock, Ryan Reynolds, Mary Steenburgen, Craig Nelson y otros. Comedia romántica. AM13. 110 min.

«La Propuesta»

Margaret es una poderosa editora de gran éxito de Nueva York que, por un problema con su visa, de repente se enfrenta a ser deportada a Canadá, su país de origen. Para evitarlo y poder mantenerse en Estados Unidos, declara que está comprometida con su joven asistente Andrew, pero acepta participar en la farsa, pero con algunas condiciones... Con Sandra Bullock, Ryan Reynolds, Mary Steenburgen, Craig Nelson y otros. Comedia romántica. AM13. 110 min.



TOYOTA NUEVA HILUX. Conozca financiación: BHASSA CONCESIONARIO OFICIAL TOYOTA FINANCIAR SERVICES. EN SANTA ROSA: Av. Luro 1.105 • Tel: (02954) 435-770 / 426-513. EN GENERAL PICO: Calle 13 N° 552 • Tel: (02302) 425-536. EN TRENQUE LAUQUEN: Av. García Salinas 1.342 • Tel: (02392) 432-050 • Bs. As.

Todos los días... All Suite Expreso Alberino s.a. • Micros doble piso • Detalles de confort exclusivos • Cena caliente a bordo • Seguridad y tecnología • Verdadero coche cama de 0,90 x 1,90 m • Toilete y bar en cada piso. EN SANTA ROSA: Terminal de Omnibus, Boletería N° 3 Tel: (02954) 45-3780. EN GRAL PICO: Terminal de Omnibus, Boletería N° 10 Tel: (02302) 43-6822/7058. EN BS AIRES: Terminal de Omnibus Retiro, Ventanilla N° 17 Tel: (011) 4576-7940