

LA PASTA ALLEGRE
SEGURÍ PROBANDO
TE VA A GUSTAR

Fábrica de pastas Artesanales

ENVÍOS A DOMICILIO, Edison 1041 - S. Rosa
458-202



REGION[®]

La Pampa

Un puente de comunicación

21° AÑO DE CIRCULACION

Del 25 de febrero al 3 de marzo de 2011 - Año 21 - N° 982 - R.N.P.I. N° 359581 - Redacción: Urquiza 640 - Telefax: (02954) 43-2164
info@region.com.ar - Santa Rosa - Provincia de La Pampa - Patagonia Argentina - www.region.com.ar - Director Propietario: Gerardo Yanes

PIZZA ALLEGRE
TE VA A GUSTAR

ENVÍOS A DOMICILIO, Edison 1045 - S. Rosa
456-613

Versión digital y archivo
www.region.com.ar

Día del Mecánico



En Argentina, viajar en automóvil por motivos turísticos es elegido por muchas familias. Lamentablemente, severas tragedias enlutan las rutas, muchas de ellas, a causa de la fatalidad en combinación con un inadecuado mantenimiento automotor. Otro problema -menor grave en los resultados pero que a veces arruina el viaje-, es quedarnos a la vera del camino por algún desperfecto que podría haber sido previsto. ¿Qué lugar ocupan mecánicos, talleristas y especialistas a la hora de poner el vehículo en condiciones?...

Comienza en marzo la temporada de Caza Deportiva de Ciervo Colorado

El martes 1° de marzo quedará habilitada en los Cotos de Caza de la provincia de La Pampa, la temporada de caza deportiva del ciervo colorado que se extenderá hasta el 15 de julio. El cupo por temporada y las características de los animales a cazar, para cada coto, están sujetas al Plan de Manejo aprobado. Dos semanas después se habilita la temporada en Campos Inscriptos, que rige hasta el 15 de junio, donde se podrá obtener por cazador y por temporada, un ejemplar macho de once puntas como mínimo y uno de selección.



El sábado 12 de marzo se realizará el lanzamiento de la Temporada durante la Fiesta Pampeana de la Caza Mayor y Menor, a realizarse en la localidad de Quehué. El intendente Luciano Beloqui, dijo que es un orgullo para su pueblo.

Desde que la especie fuera introducida desde Europa por Don Pedro Olegario Luro a sus extensos campos pampeanos (hoy Reserva Provincial Parque Luro), el ciervo colorado (Cervus Elaphus) ha ido extendiéndose hacia el suroeste llegando actualmente a la pre cordillera argentina.

En territorio pampeano la especie habita, se desarrolla y cria, en campos con vegetación natural y

espacios abiertos, implantados con gramíneas y leguminosas, sumándole valor al entorno y el paisaje que tienen estos sitios.

Con múltiple propósito, no sólo se aprovecha la carne que puede comercializarse en mercados internacionales y que se la consu-

me en cocina de alta escuela o embutidos, sino que también el cuero y las astas, tanto aquella denominada volteo (cornamenta seca que cae naturalmente), como el velvet (terciopelo, asta en estado fresco), tiene su valor de venta y producción de derivados.

Es evidente que la caza deportiva es, hoy por hoy, el esquicio más rentable de la actividad que anualmente se convierte en polo de atracción en La Pampa, de aficionados provenientes de distintas partes del mundo, especialmente de América del Norte y Europa...

Edición Nacional
«Diario del Viajero»
LA RESPONSABILIDAD DE CRECER

Por Elizabeth Tuma y Carlos Besanson

Tomar decisiones inteligentes para crecer implica creer en ellas. A su vez esa creencia implica, como consecuencia, dar los pasos necesarios para alcanzar las...

Nota completa en tapa del Suplemento

La Pampa presente en San Juan



El Gobierno Provincial, a través de la Secretaría de Turismo, participará en la nueva edición de la Fiesta Nacional del Sol, que se realiza en San Juan esta semana...

Policía Federal no hará más los Pasaportes



El Comisario Luis Rubén Parras, Jefe de la Delegación Santa Rosa de la Policía Federal Argentina, mediante un comunicado informó que el jueves 3 de marzo será el último día en que recibirán solicitudes para el trámite de Pasaporte Argentino y que ya no reciben solicitudes para Cédulas de Identidad. Esto obedece a la disposición N° 046 del nuevo Ministerio de Seguridad, a cargo de Nilda Garré. A partir del 4 de marzo, quienes deseen realizar estos trámites, deberán dirigirse al Registro Nacional de las Personas.

Centro Bulonero de La Pampa

Bulones para ruedas y especiales

Tel.: (02954) 41-6791
Av. Roca 618 • Santa Rosa
e-mail: labulonera@opennet.com.ar

Nuevo Concesionario del Parque Luro



El asado al asador, el caldenal, los ciervos en brama, las cabañas, el Museo El Castillo que cumple un Siglo, todo, en el convocante «Parque Luro».

La Reserva Provincial Parque Luro, uno de los íconos turísticos más importantes de la Provincia, desde el mes de diciembre del año pasado, tiene un nuevo concesionario de los servicios gastronómicos y turísticos del predio. Se trata de Juan Pablo García Olivera, experimentado gastronómico perteneciente a una familia pampeana dedicada desde hace muchos años a esta

actividad. Hoy en plena temporada, el servicio en el Parque está funcionando acorde a las necesidades. Restaurante, proveeduría, cabañas de alojamiento, camping, piscina y hasta las guías del Programa Turístico Avistaje de Ciervos en Brama, son responsabilidades que asumió Juan Pablo, junto a la realización de eventos privados y paquetes turísticos durante todo el año...

San Alfonso del Mar mega obra chilena



Es un gran complejo de departamentos con terrazas al mar, con la única piscina navegable del mundo, una obra de ingeniería que alberga a 250 millones de litros de agua en una superficie de 8 hectáreas. Cuenta con una playa bajo techo -única en Sudamérica- que tiene el agua climatizada, arena calefaccionada, camas con burbujas cascadas y masajes con chorros de agua.

Cruzando la Cordillera de los Andes, que divide Argentina con Chile y a sólo 90 km. de su capital, Santiago, se ubica la localidad de San Alfonso del Mar, dentro de la comuna de Algarrobo, donde se construyó la piscina más grande del mundo -climatizada-, en ton-

no a un complejo de edificios de departamentos con terraza que funciona como un dominio hotelero frente al Océano Pacífico. Es el proyecto turístico más innovador y de mayor éxito de Chile. Lo llaman «el Caribe chileno» y vale la pena conocerlo...

Costos actualizados de la Construcción

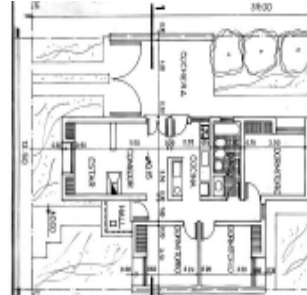

Cada último viernes del mes publicamos sobre el modelo de una vivienda unifamiliar en Planta Baja, de una superficie de 120 m2, construida en mampostería de ladrillo común y losa cerámica, los costos actualizados del M2.

La Gauchita Especies

El mundo de lo natural

Venta por mayor y menor

Tel: (02954) 41-41-99 / Yrigoyen 354

Deballi pinturerías

TersITECH

Av. Luro 1.131 - Tel: (02954) 45-3922

Av. Luro y Alvear - Tel: (02954) 42-1922

Av. Ameghino esq. Av. Edición - Tel: (02954) 43-8949

CIERVO COLORADO

Comienza en marzo la temporada de Caza



Que cada año vengan cientos de cazadores de todo el mundo no es casualidad. La Pampa aún mantiene el récord nacional y sus trofeos la ubican dentro de los mejores del planeta.

VIENE DE TAPA

La reglamentación fija distintos requisitos para realizar la actividad de caza deportiva en campos inscriptos y cotos registrados.

En los predios que se dedican a la cría hay un marcado interés de los propietarios en fortalecer las distintas áreas productivas.

La reproducción se utiliza para hacer la base de los rodeos de ciervo: Para mejoramiento de los trofeos de caza, para producción de hembras para nuevos centros reproductivos y carne para sub-productos.

El ciclo reproductivo

Con referencia al ciclo reproductivo del ciervo colorado, podemos decir que la hembra alcanza su madurez sexual a los dos años aproximadamente y tiene una gestación de 40 semanas. En el macho se desarrolla una cornamenta que le otorga un interés de macho y anualmente se renueva totalmente, generando lo que se denomina volteo. Durante el periodo de crecimiento de las astas (cornamenta) se produce lo que se llama velvet (terciopelo) que

es el cuerno en estado fresco que crece paulatinamente hasta los meses de diciembre - enero.

Cuando finaliza el crecimiento se produce lo que se llama el celo o brama del ciervo colorado, entre los meses de marzo y junio, momento en el cual el macho forma su harén de hembras y sale del monte para la reproducción, estando de esta forma más vulnerable para la caza.

Observar sin matar

Pero no es la cacería la única opción de aprovechamiento de esta especie alóctona.

También el Avistaje del Ciervo en Brama es un programa turístico muy requerido, que dará comienzo en marzo y que será lanzado oficialmente por la Secretaría de Turismo de La Pampa el sábado 12 de marzo, durante la Fiesta Pampeana de la Caza Mayor y Menor, a realizarse en la localidad de Quehué. Este noble producto, de observar sin matar, tiene amplia demanda y está en crecimiento. En el ámbito pampeano, el principal desarrollo es en la Reserva Provincial Parque Luro, ubicada a 35 km de Santa Rosa.

LUCIANO BELOQUI - INTENDENTE

Es un orgullo que el lanzamiento sea en Quehué

El intendente de la localidad de Quehué, Luciano Beloqui, en una entrevista con REGION® destacó que «es un orgullo que el lanzamiento de la Temporada de Brama tenga como sede a la localidad», durante el desarrollo de la Fiesta Pampeana de la Caza Mayor y Menor, que anualmente organiza el Club Valle de Quehué.

«Aparte de lo que significa para Quehué la caza como recurso - señaló Luciano Beloqui-, desde la comuna queremos posicionar y desarrollar el aspecto turístico, para poder atender debidamente a la gran cantidad de deportistas nacionales e internacionales que nos visitan.

Recordemos que Quehué está reconocida como la 'capital provincial de la caza mayor y menor' y debemos considerar que la caza no solamente es un recurso natural, sino que para nosotros es también un importante recurso económico».

El Hotel para cazadores

Se encuentra avanzada en un 30% la obra de construcción del nuevo hotel de Quehué, destinado al turismo en general, pero con características pensadas en las necesidades de los cazadores que llegan a practicar la cinegética en los campos inscriptos de la zona (ver REGION® N° 939).

«El hotel era una necesidad y el Gobernador Jorge nos dio una respuesta positiva, hoy se está construyendo a buen ritmo. Este nuevo establecimiento suma plazas de alojamiento a la provincia, da respuesta a las necesidades del turista y genera puestos de trabajo para la localidad, es decir, todo cierra de manera sustentable» expresó el intendente de Quehué.

Desarrollar el turismo

«A partir de lo que la naturaleza le ha dado a Quehué, cuna del jabalí, del ciervo colorado y del caldenar, sumado a la presencia de las estancias turísticas de la zona, estamos avanzando en un proyecto de desarrollo turístico donde veremos acoplar el producto de la carne silvestre a nuestra fábrica de pastas municipal, dándole valor agregado a lo obtenido de la fauna.

Hace tiempo que venimos trabajando en la elaboración de muy buenas pastas, hasta ahora de consumo en el mercado interno, pero nos estamos preparando para hacer el lanzamiento a nivel provincial, en principio con los 'sorrentinos de ciervo', algo en lo que somos pioneros

y que llega muy bien con el sabor.

Taller Calidad de Vida

Resulta muy interesante saber que en la Escuela Hogar de Quehué se viene desarrollando el Taller Calidad de Vida, donde se reconstruyó la materia 'manualidades' por la de 'economía doméstica'. Beloqui nos cuenta: «Frente al hotel tenemos el Mercado Artesanal Municipal, donde se venden los productos elaborados a nivel local, como el escabeche de ciervo y de jabalí, el paté de perdiz, diversas aromáticas, vinagres saborizados y demás. Nuevamente esto significa servicio para el visitante que busca la gastronomía regional para consumo y genera posibilidades económicas a la localidad».

Estación de servicios

«Estamos apuntando a un 'polo productivo' -continuó diciendo Luciano Beloqui- que conjugue el hotel, el mercado artesanal y una nueva estación de servicios sobre la ruta. Para esto, estamos instalando con ayuda del Gobierno Provincial a través de Asuntos Municipales, nuevos tanques de combustible, nuevos surtidores y toda la infraestructura moderna de una estación de expendio y de servicios al viajero. Todo dentro de un mismo área con el hotel y el mercado, uniendo servicios con gastronomía y alojamiento, de esta manera lograremos afianzar aún más a Quehué como Centro Turístico de Escala (*), aparte de su condición ideal como Safari de Caza, que es una especialidad que ya de por sí nos caracteriza».

Plan de Manejo

Finalmente Luciano Beloqui expresó: «Como dirigentes, gestores y cazadores, debemos comenzar a elaborar un plan de manejo de la fauna pampeana, para rescatar y fortalecer dos aspectos importantes, como el de recurso natural y el de recurso económico, es decir que esto sea sustentable. A todos nos gusta cazar pero tenemos que empezar a pensar en que también todos queremos seguir cazando, a eso debemos apuntar y creo que ese es el desafío que viene».

(*): Centro Turístico de Escala: Aquellos que por estar ubicados estratégicamente en camino hacia destinos turísticos, se convierten en prestadores de servicios, de atención al visitante, que se detiene en ellos. «Tesoro Turístico/Organización Mundial del Turismo/Antonio Torrejón»



Luciano Beloqui.

EN SAN JUAN Y EN «EXPO AGRO» Turismo de La Pampa presente

La decisión de estar presentes en Ferias y Exposiciones de este tipo, surgen en el marco de la planificación que se viene desarrollando desde la Secretaría de Turismo de La Pampa, donde a partir de encuestas realizadas se analiza el flujo de turismo existente en la actualidad y por consiguiente el mercado hacia donde apuntar la promoción.

Fiesta Nacional del Sol

En San Juan la Secretaría de Turismo estará presente en un stand, junto al Ministerio de Turismo de Nación, los días viernes 25 y sábado 26 de febrero.

En la última edición de esta fiesta asistieron alrededor de 300.000 personas. Algunas de las opciones que se ofrecerán a los asistentes a la Fiesta Nacional del Sol serán las alternativas de Turismo Rural, con la oferta de estancias distribuidas en toda la provincia; el Turismo Cinegético; Termalismo y Salud (B. Larroude y Guatraché); Ecoparque (Intendente Alver); Historia y Cultura originaria en Victorica y la zona; Turismo de eventos (Santa Rosa-Toay y General Pico); Casa de Piedra, Parque Nacional Lihué Calel, Reserva Provincial Parque Luro y la temporada de avistaje de ciervos en brama, que dará comienzo a mediados de marzo.

Expoagro 2011 También la Secretaría de Turismo estará presente una vez más en la ExpoAgro. Esta exposición, de gran importancia para el sector agroindustrial de nuestro país y particularmente para La Pampa, se llevará a cabo desde el 2 al 5 de marzo en el establecimiento La Flamenca de Baradero Provincia de Buenos Aires, ubicado sobre Ruta 9 en el Km 121.

Esta exposición, a campo abierto, contará con maquinaria agrícola en movimiento y demostraciones del desarrollo del sector agroindustrial argentino, dirigida a empresarios y público consumidor. En esta oportunidad habrá más de 500 expositores, 4.200 empresarios extranjeros y más de 30 delegaciones de países visitantes. En la edición anterior hubo alrededor de 200.000 personas, motivo por el cual se decidió promocionar turísticamente La Pampa. La Secretaría convoca a los referentes turísticos de las distintas localidades pampeanas, prestadores de servicios, empresarios, instituciones intermedias, a formar parte de esta iniciativa colaborando, optimizando y potenciando el éxito esperado. Quienes quieran estar presentes con material de difusión, deberán acercarlo a la sede de la Secretaría de Turismo, Av. Luro y San Martín.

Transformar

"Solucionando" problemas en el área de la electromecánica, equipamientos de diarios e imprentas. Respaldo técnico a la industria.

Parque Industrial Santa Rosa / Tel: (02954) 413140
Cel: 15666760 / E-mail: transformar@cpenet.com.ar
www.transformarlp.com.ar

REFLEX DIGITAL CANON EOS 50D
VENDO \$ 5.800 Completa

15 Megapíxeles
ISO 3200
6 fotos p/seg.
Live View
(una de las pocas reflex que se puede enfocar por la pantalla)

Lente con estabilizador de imagen.
Con Telescopio EF 28-135mm IS USM
+ filtro 72mm UV Marumi + Parasol

Visor c/ajuste dióptrico
Zapata flash externo
Pantalla LCD 3.0

+ Caja original (Japón)
+ Cargador original
+ 2 baterías + Correa
+ Tarjeta CF de 4 Gb
+ Cables + Software
+ Manual en español

02954-1559-4866

Vuelta a Clases

DESPERTADORES Analógicos y Digitales

RELOJES PULSERA KEVINGSTON 47 Street

FLAUTAS DULCE FESTINA

GUITARRAS NATIVA BANCO NACION 20% Dto 12 y hasta pago sin interés hasta el 2 de marzo

HORACIO RAUL BUSTOS

C. GIL 180 • Tel: 42-2477 / 43-5909
e-mail: horaciobustos@infovia.com.ar

Rapi bus

NUEVOS HORARIOS

LUNES A VIERNES
06:30 hs. sale de domicilio
13:00 hs. sale de domicilio
16:15 hs. sale de terminal
20:00 hs. sale de terminal

SABADOS
08:00 hs. sale de domicilio
13:00 hs. sale de domicilio
17:00 hs. sale de terminal
20:00 hs. sale de terminal

DOMINGOS
19:00 hs. sale de terminal
22:00 hs. sale de terminal

DE GENERAL PICO

LUNES A VIERNES
06:00 hs. sale de terminal
13:00 hs. sale de terminal
16:15 hs. sale de terminal
20:00 hs. sale de terminal

SABADOS
08:00 hs. sale de terminal
13:00 hs. sale de terminal
17:00 hs. sale de terminal
20:00 hs. sale de terminal

DOMINGOS
19:00 hs. sale de terminal
22:00 hs. sale de terminal

DE SANTA ROSA

VIAJES CONTRATADOS A TODO EL PAIS

* Pasajeros y Encomiendas
OFICINA N°12 - Terminal S. Rosa
Tel: (02954) 385100 - Cel: 15655322
Encomiendas: 41-1500
LOCAL N° 1 - Terminal G. Pico
Tel. (02302) 42-1909

QUEHUÉ

Municipalidad de Quehué

Tel: (02952) 49-9010 / 49-9087
La Pampa / Patagonia / Argentina

Trabajando para el engrandecimiento de la localidad y el desarrollo turístico de Quehué y su zona.

"Capital provincial de la caza mayor y menor, cuna del jabalí y el ciervo colorado"

Sábado 12 de Marzo: Lanzamiento Oficial de la Temporada de Brama en la "Fiesta Pampeana de la Caza Mayor y Menor" en Quehué.

Subsecretaría de Turismo de la Provincia Tel: 43-6555 - Dirección Municipal de Turismo Tel: 43-6555 - Oficina de Informes 24 hs Tel: 43-4868 - Casa de Gobierno - Tel: 43-3010 - Municipalidad de Santa Rosa Tel: 43-3525 - Univ. Nac. de La Pampa Tel: 42-2581 - Aeropuerto Santa Rosa Tel: 43-4490 - Terminal de Omnibus Tel: 42-2249 - Estación de Trenes Tel: 43-3382 - Agencias de Viajes y Turismo en Santa Rosa: Alta Pampa 43-2653 / Anakam Travel 42-6252 / Calden 42-2775 / Cánuca Travel 41-4383 / Che Pampa 45-5857 / Extra 45-5835 / Great Travels 45-4300 / Interiuris 45-3200 / Libra Viajes 41-9193 / Mac Allister Travel 45-4400 / Malten V. Y.T. 41-1490 / Pamir 42-6162 / Perrier Viajes 42-3305 / Salvador V.T. 42-0059 / Santa Rosa V.T. 42-0800 / Swiss Travel 42-7507 / Terrenas Viajes 45-8661 / Vega Viajes 43-4794 / Tragamonedas Casa de La Pampa en Buenos Aires Tel: 4326-0511/769 - Casino Club: Sala Central Tel: 45-4794 / Tragamonedas Tel: 43-1055 - Cines y Teatros: Teatro Español Tel: 455325 - Teatro ATTP Tel: 454754 - Cines Don Bosco y Amadeus Tel: 458160 - Centro Municipal de Cultura Tel: 455324 - Museo Provincial de Historia Natural Tel: 422893 - Museo Provincial de Ates Tel: 427332 - Museo Policial D. Antonio Tel: 433551 - Fundación Banco de La Pampa Tel: 43-

JUAN PABLO GARCÍA OLIVERA

Nuevo Concesionario de la Reserva Parque Luro

VIENE DE TAPA

«En principio opté por dar continuidad a los servicios que estaban vigentes, aportando detalles que dan al visitante mayor confort y bienestar» comenzó diciendo Juan Pablo García Olivera, actual concesionario de los servicios gastronómicos y turísticos de la Reserva Provincial Parque Luro.

«Es una lucha constante contra el tiempo y la distancia, porque las actividades en la Reserva están estrechamente vinculadas con la naturaleza, por consiguiente no hay un guión que se pueda seguir con regularidad. Ahora por ejemplo, deberíamos estar abocados a algunas reformas y nos estamos preparando para una actividad que es un hito de cada año en el Parque Luro: los avistajes de ciervos en brama».

Gastronomía

«Ampliamos la proveduría para cubrir las necesidades de los visitantes en mayor calidad y cantidad. El restaurante funciona en forma permanente al mediodía con minutos y por las noches para los pernocalantes en cabañas y carpas. Los domingos se destaca el almuerzo criollo y tradicional de la zona, con tabla de fiambres, empanadas, asado al asador, ensaladas y postre a sólo \$ 65, que incluye además un show musical (este fin de semana actúan «Los Trovadores Pampeanos»). A pedido, también organizamos eventos (almuerzos o cenas) programados, en un lugar único, incomparable, que ningún otro salón puede ofrecer, donde el escenario lo da la naturaleza».



Juan Pablo García Olivera, actual concesionario de los servicios gastronómicos y turísticos de la Reserva Provincial Parque Luro, se hizo cargo en el mes de diciembre, es decir hace escasamente tres meses. Se destaca su servicio de almuerzo de los fines de semana al mediodía, con exquisita picada regional, empanadas, asado al asador y show musical en vivo.



Alojamiento

«En cuanto al tema de alojamiento turístico, contamos con excelentes cabañas, bien equipadas (sommiers, ropa de cama, splits frío/calor, kichinette, servicio de mucama, etc.), a las que le agregamos el sistema de entretenimientos satelital de DirecTV. El costo diario de alojamiento por cabaña es muy accesible, hasta 2 personas es de \$

220. Para tres personas \$ 240 y para cuatro personas \$ 260».

«El camping es el centro de encuentro de gran cantidad de lugareños, que disfrutan de los asados al aire libre los fines de semana. Pero también los turistas que visitan el Parque, descubren la belleza del

mismo, su buen equipamiento (parrillas, mesas, agua potable, batería de baños con duchas, piletas de lavado, luz eléctrica, guardia sanitaria) y la posibilidad de compartir un momento al aire libre con El Caldénal, única reserva vegetal del mundo en su tipo».

Piscina y Camping

En este período estival que ya finaliza, está habilitada la pileta de natación, donde pagan \$ 12 los mayores y \$ 8 los menores. Los acampantes también tienen un espacio en el Parque Luro a un precio de \$ 10 por persona por día (esta práctica luego se suspende por razones obvias, durante el período de «la brama»).

Variada Actividad

La actividad es muy variada. Hay diversos puntos de interés que puede conocer el visitante, organizando su propio recorrido por los senderos perfectamente señalizados, y solicitar guías para visitar el Museo El Castillo, que en 2011 cumple su primer Siglo, o la Sala de Carruajes. Hacer una salida para la práctica de Avistaje de Aves y otras excursiones y caminatas que se desarrollan a lo largo del año, según la época.

«Con respecto al Castillo -añade Juan Pablo-, precisamente este año se están organizando diversas actividades que progresivamente iremos anunciando, en el marco de su Centenario, como por ejemplo, el encuentro cultural musical del próximo sábado 5 de marzo» (ver aparte).



El nuevo concesionario tiene a su cargo además, el Programa Turístico de Avistaje de Ciervos en Brama, que comienza a mediados de marzo con distintas variantes combinadas con excelentes propuestas gastronómicas.



En cuanto al alojamiento turístico, cuentan con excelentes cabañas, bien equipadas (sommiers, ropa de cama, split frío/calor, kichinette, servicio de mucama), a las que se incorporó el sistema satelital de DirecTV.

EL SABADO 5 DE MARZO «Música en el Castillo»



Bajo el lema: «Viví un sábado diferente en un lugar único... 100 años de vida... 100 años de historia». Castillo, Parque Luro, fue presentado el primero de una saga de espectáculos culturales a desarrollarse en la Reserva Provincial.

El secretario de Turismo de La Pampa, Santiago Amsé, realizó la presentación de un espectáculo cultural que se desarrollará en la Reserva Provincial Parque Luro, en el marco de los festejos del Centenario del Museo El Castillo.

Con el objetivo de «vivir un sábado diferente en un lugar único», el sábado 5 de marzo, a las 20 hs, en las escalinatas del Museo El Castillo se pondrá en escena «Fragmentos de una Mirada pampeana al Bicentenario», obra basada en composiciones de autores pampeanos, dirigida por el maestro Mario Figueroa.

Durante todo el año

Amsé manifestó que la idea es desarrollar actividades culturales y recreativas durante todo el año, que tengan lugar en el Parque Luro. «Consideramos que este tipo de acontecimientos deben tener una continuidad, teniendo en cuenta los diferentes feriados que habrá en el año. Queremos que no solamente el pampeano, sino también los turistas alojados en los hoteles, tengan al Parque Luro, como alternativa dentro de las actividades de esparcimiento».

Naturaleza y Música

Solistas vocales e instrumentales, coros y guitarras darán forma a un espectáculo integral donde la

naturaleza y la música se unen para brindar un evento imperdible. Los Coros participantes serán: Coral Fundación Colegio Médico de La Pampa, Coral Saquilcheva de Macachín, Coro Municipal de Quehué y Vocal del Valle de General Acha. Además, a las 21 hs, actuará el folclorista Carlos Rodríguez y a las 21:30 hs cerrará la jornada el Grupo Milonguero «El Abrazo» con el dúo María José Carrizo y Pablo Weht.

Entrada y micro gratis

La entrada es gratuita y desde la Secretaría de Turismo se pone a disposición un vehículo de la empresa Chevallier para el traslado a la Reserva. El horario de salida es a las 19 hs. y el de regreso es a las 22 hs. aproximadamente.

Cena Regional

Por otro lado, el concesionario del servicio gastronómico de Parque Luro ofrece el paquete turístico de «Cena con traslados por empresa Rapi Bus», para aquellos que deseen quedarse luego del espectáculo a disfrutar de un asado típico pampeano. Para consultas y reservas comunicarse al los teléfonos 02954-15650146/415649.

Más info: Secretaría de Turismo, Av. Luro y San Martín, teléfono 02954-425060/424404. Cupos limitados.

Fam Tour con Operadores Mayoristas

En los últimos días del mes de marzo de 2011, se realizará un Fam Tour en nuestra provincia, con la visita de operadores turísticos mayoristas nacionales. Esta acción se realizará en forma conjunta entre el Ente Patagonia Turística, la Secretaría de Turismo de La Pampa y la colaboración de algunos empresarios turísticos. El objetivo de este viaje es presentarle a los Tour Operadores distintas opciones turísticas en La Pampa para que ellos lo incorporen en sus productos.

Presentes con nuestro saludo por los aniversarios de «Sabarras Hotel» y «Motel Bungalows»



CAPACITACION Y DIFUSION
DOS PILARES FUNDAMENTALES

Asociación Empresaria
Hotelera Gastronómica
DE LA PAMPA

www.aehglp.org.ar

MOCHILAS



Indumentaria HOMBRE - DAMA - NIÑO · Camping

9 de Julio 215 / Tel: (02954) 386565 / montagnelapampa@live.com



URBANAS
ESCOLARES
para
todo el año

Parrilla
Los Caldenes
Tenedor Libre
Pastas
Asador criollo
Especialidad en carnes mechadas al horno.
Pastas caseras (elaboración propia)
SALON CLIMATIZADO
Av. Santiago Marzo Este 385 / Tel: (02954) 429-449
Santa Rosa / www.parrillaloscaldenes.com.ar

CENTRO DE ACOPIADORES DE CEREALES DE LA PAMPA Y LIMITROFES



Análisis de semillas
(según normas ISTA)
Laboratorio habilitado por
INASE N° 8094/1

- * Poder germinativo
- * Peso absoluto
- * Viabilidad por tetrazolio
- * Pureza
- * Semillas de otras especies

Análisis de Cereales y Oleaginosos

Laboratorio habilitado por
ONCCA N° 095297/4

- * Análisis comercial de cereales
- * Materia grasa en girasol
- * Determinación de proteínas y gluten
- * Cebada para maltería

Análisis de Suelos
(según normas IRAM)

- * Materia orgánica total
- * Materia orgánica joven
- * Fósforo asimilable
- * pH
- * Nitratos
- * Textura
- * Conductividad eléctrica
- * Humedad
- * CIC
- * PSI

LABORATORIO
DE ANALISIS
DE SEMILLAS
CEREALES,
OLEAGINOSOS
Y SUELO



Calle 16 N° 338 / C.C.180 / C. P. 6360 / General Pico / L. P. / Tel: (54)-02302 42-4140/321530 / Telefax: (54)-02302-42-4568 / e-mail: laboratorio@cacplp.com.ar / www.acopiadoreslapampa.com.ar

ANIVERSARIO COMERCIAL

Cumplió 8 años «Repuestos San Uriel»

«Repuestos San Uriel SRL» cumplió 8 años de vida comercial y sigue creciendo, respondiendo a la demanda de los clientes, pudiendo encontrar en marcas Toyota, Isuzu, Hyundai, Chevrolet y otros importados, la línea más completa desde 1980 a su 0 Km. Repues-



tos generales, tapas de cilindros, conjuntos de motor, cristales, chapa, absolutamente todo lo que usted necesita para su auto y camioneta, desde el paragolpe delantero al trasero, en las marcas

más importantes del mercado, realizando envíos a todo el país. «Una Repuesta total y que no se hace esperar» es uno de los estándares de esta empresa, que reafirma su condición de liderazgo en La Pampa, como así también en otras provincias, destacándose su servicio por Internet, vía e-mail, para consultas de presupuestos en forma inmediata en: toyopampa@hotmail.com También podrá asesorarse personalmente en Av. Luro 2104 esq. J. Ingenieros, o llamando a los tel: (02954) 43-7655 y 43-3347 Por razones de arreglos de la Av. Luro recomendamos que haga sus pedidos por teléfono y se los enviarán sin cargo a su domicilio.

«SAN ALFONSO D...

Mega obra constr...

VIENE DE TAPA

Inversores chilenos encararon hace algún tiempo, esta mega obra constructiva apostando al negocio inmobiliario y a la actividad turística y por cierto no se equivocaron.

Se trata de un gran complejo de departamentos con terrazas al mar y la playa, con el distintivo de contar con la piscina (o laguna natural como la llaman), más grande del mundo, que tiene una extensión de nada más y nada menos que 1 kilómetro.

Única en el mundo

La imagen es elocuente porque es de hecho la única piscina navegable del mundo, una obra de ingeniería que alberga a 250 millones de litros de agua. Ocupa una superficie de 8 hectáreas, equivalente a 6.000 piscinas típicas de 8 x 4 metros.



La empresa que realizó la megaobra se llama «Cristal Lagoons», que ideó un sistema que capta el agua del océano y la torna turquesa en perfectas condiciones a una temperatura constante de 26 grados.

Playas techadas

Además se construyeron playas privadas de arenas blancas, con palmeras y embarcaderos en cada edificio al estilo tropical, y playas techadas con ingreso de agua.

Los propietarios pueden así disfrutar de un descanso al mejor nivel, incluso en los días nublados o más fríos porque San Alfonso cuenta con una playa bajo techo —única en Sudamérica— que tiene el agua climatizada, arena calefaccionada, camas con burbujas, cascadas, masajes con chorros de agua... todo para el relax y la diversión.

Para los amantes del deporte funcionan escuelas de vela, kayak, buceo, natación, navegación oceánica, golf, tenis y parapente, además de canchas iluminadas de baby-fútbol, voleibol, tenis, una cancha de fútbol reglamentaria, un simulador de golf 3D de última generación y un gimnasio con grandes ventanales que permiten disfrutar de una estimulante vista a la laguna.

PONGIBOBE ABERTURAS
PORTONES, PUERTAS, VENTANAS
 de aluminio y de chapa estampada, pesada e inyectada.

Portones estampados.....\$ 1.190
 Portones inyectados.....\$ 1.845
 Puerta estampada\$ 285

FABRICA DE CORTINAS DE ENROLLAR
 F. L. Beltrán 1282 (Altura Av. Spinetto 1.200)
 Tel: (02954) 15-44-3628 - Santa Rosa

FABRICA DE MOSAICOS
 de Clemente Natal

Mosaicos para toda la vida

- Mosaicos graníticos calcáreos y losetas
- Losetas atérmicas

Calle 7 N° 155 OESTE / General Pico
 Tel: (02302) 42-1561 / Cel: 15-48-7185

BUEN DIA DOMINGO

Conduce: Alberto Graff
 Ganador Premio Tandil
 y Rosa de Cristal

Nuevo horario:
 De 7:30 a 9:00 hs.

CONTACTO 104.1 FM

POLERO E HIJOS
 VENTA DE MATERIALES SANITARIOS

- Tanques para agua de fibrocemento y PVC
- Bombas Elevadoras
- Caños Polipropileno Línea Dorada
- Termofusión COPRAX - HIDRO 3
- Cañerías para gas EPOXI ACINDAR y accesorios EPOXI DEMA • Broncería
- Caños HIDRO BRONZ y accesorios
- Repuestos de todas las griferías
- Anexo Ferretería y Electricidad

Abierto sábados por la tarde

San Juan 632/36 / Tel: (02954) 42-6018 / S. Rosa

EL PROGRESO SEGUROS

"Recuerde que el seguro de automotor es obligatorio"

- Automotores
- Vivienda (Combinado Familiar)
- Incendio, granizo, etc. • Transporte

Avellaneda 54 / Telefax: 43-3341
elprogresosantarosa@cpenet.com.ar

Cumplimos 8 Años

Al arribar a nuestro 8° aniversario saludamos a clientes, amigos y proveedores con el compromiso de seguir ofreciendo el mejor servicio.

San Uriel SRL
REPUESTOS

TODO PARA TU VEHICULO

ACCESORIOS PARA CAMIONETAS

Av. Luro 2104 esq. J. Ingenieros / Santa Rosa, L. P.
 Tel: (02954) 43-7655/43-3347 / E-mail: toyopampa@hotmail.com

Todo para la construcción

CORRALON AILLÁ-WINKA S.R.L.

Calle 13 esq. 122
 Tel: (02302) 42-3264
 42-5585
 Gral. Pico

Piedras DON FIORI

ADOQUINES

Pórfidos • Adoquines
 Piedra Bocha
 Lajas • Piedras

L. King 2452 esq. Stgo. Marzo Este • Tel: 15-47-5543 • Santa Rosa

Agustín Prieto e Hijos S.C.A.

- Amplia variedad de mosaicos graníticos.
- Losetas de canto rodado y grano lavado.
- Simil laja - Adoquín - Varios diseños.
- Fabricación bajo normas IRAM

pisos para siempre
 Telefax: (02954) 42-3824/43-2880
 Policía de Territorios Nacionales 1061
 (6300) Santa Rosa, L.P.

HERRERIA DE OBRA MARCELO DE LOS SANTOS

- Herrería de Obra en General - Portones Corredizos, Levanzos - Montacargas
- Estructuras Metálicas - Cubiertas de techos - Trabajos en acero inoxidable

Tel: (02954) 415-540 / 15-601872 / Leguzamón 1.345
 E-mail: metalurgicadelossantos@hotmail.com - Santa Rosa

NUEVA LÍNEA DE UPS HOME THEATRE PARA PROTECCIÓN DE EQUIPOS DE AUDIO / TV

UPS LYONN • CTB 800-AVU

PASTORUTTI
 MATERIALES ELECTRICOS

L. de la Torre 475
 Telefax: (02954) 43-2208 / 42-3404
 E-mail: ventas@pastorutti.net.ar

MANSILLA 44
 Tel: (02954) 438004
ventasiluminacion@pastorutti.net.ar

Servicios Subterráneos

- CONSTRUIMOS REDES
- Agua, cloacas, riego por aspersión.
- Servicios de zanjeo a empresas y municipios.
- CONSULTA POR ALQUILER

Cel: (02954) 15-35-4369 / 15-63-3667
 e-mail: sandraburi@insert.com.ar

Richter Mario
CARPINTERIA EN GENERAL

Santiago Álvarez 1756 • Tel. Part.: (02954) 49-8031
 Cel.: (02954) 15-68-5728 • (6300) Santa Rosa - L. P.

Toda la línea completa en productos

Sika ARGENTINA

CIELORRASOS
 REVESTIMIENTOS
 TABIQUES
 SPRAY DE POLIURETANO
 AISLACIONES TERMOACUSTICAS

AISPLAC S.R.L.

En Sta. Rosa: Av. Luro 1227
 Tel: (02954) 412800 / 415400
 Cel: 15-672460
aisplac@hotmail.com

En G. Pico:
 Calle 19 N° 840
 Tel: (02302) 435814/430191
 Cel: 15-601587

EL MAR», LA VERSION CARIBE DE CHILE.
Productiva del otro lado de la Cordillera



SAN ALFONSO DEL MAR

Plano del Complejo: La admirable obra de ingeniería, prolonga su perspectiva desde la laguna hacia el mar, sin ningún elemento ni construcción que rompa su continuidad y armonía.

Gastronomía y acuario
 Hay todo tipo de servicios gastronómicos, para el bienestar físico y saludable del acuario más grande de Chile dentro del multiespacio, que se encuentra en el interior del Café SubAqua.



Tiene más de 60 especies de mar autóctonas que se pueden apreciar en toda su magnitud gracias a los 25 metros de superficie vidriada. En este sector también se ubica un tobogán de

agua gigante de 100 metros de largo.

Condominio hotelero
 El complejo de edificios de departamentos con terraza, muestra opciones de 2, hasta 5 dormitorios, todos con vista al Océano Pacífico, a la megapiscina y jacuzzi al aire libre.
 El sistema funciona como un «condo-hotel», con inversores que compran las unidades y que luego alquilan como negocio turístico, fraccionando las estancias en una semana, quince días o mes completo. Por supuesto que no es barato, un departamento por una semana en temporada alta ronda los 1.500 dólares, pero el lugar lo amerita y de hecho, les está yendo muy bien.
 Para saber más: www.sanalfonso.cl

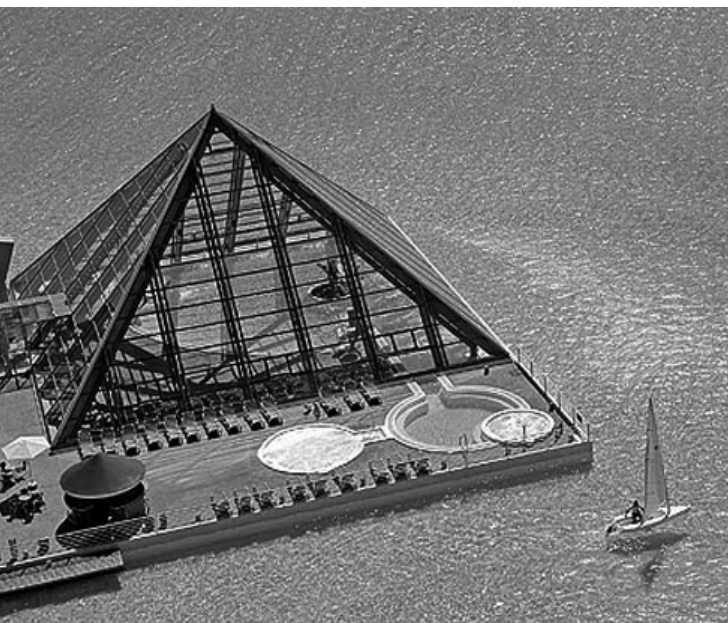

Club de la Playa con su spa, playa climatizada bajo una pirámide de cristal, jacuzzis al aire libre, sauna, salón de belleza y gimnasio.

CONSTRUCCION - PRECIO POR M2
COSTOS AL DIA

DESIGNACION	Un.	Cant.	M.ter.	M. de O.	Parcial	Total
TRABAJOS PRELIMINARES						
Limpieza Terreno- Replanteo- Ni velac.	Gl.			2353,00	2353,00	2353,00
Excavación Zanjas p/ Cimientos	m3	21,00		3269,00	3269,00	5622,00
ALBAÑILERIA						
Hormigón Pobre p/ Cimientos	m3	29,00	6347,00	5340,00	11687,00	17309,00
Mampostería Cimientos	m3	9,00	5225,00	6165,00	11390,00	28699,00
Capa Aislada Horizontal	m2	27,00	700,00	2365,00	3065,00	31764,00
Mampostería Elevación 0.30	m2	131,00	21950,00	14195,00	36145,00	67909,00
Mampostería Elevación 0.15	m2	105,00	8570,00	8235,00	16805,00	84714,00
Encadenado H°A° Pared 0.30	m1	50,00	3620,00	6630,00	10250,00	94964,00
Encadenado H°A° Pared 0.15	m1	40,00	1185,00	1965,00	3150,00	98114,00
Contrapiso H° Cascote	m2	168,00	21310,00	2975,00	24285,00	122399,00
Losa Cerámica con Capa Compresión	m2	115,00	2135,00	11865,00	14000,00	136399,00
Membrana Asfáltica	m2	137,00	3310,00	935,00	4245,00	140644,00
Azotado Hidrófugo	m2	131,00	2840,00	14185,00	17025,00	157669,00
Revoque Grueso a la Cal	m2	470,00	10405,00	2485,00	12890,00	170559,00
Revoque Fino a la Cal	m2	470,00	4695,00	10880,00	15575,00	186134,00
Piso Cerámico Interior con Carpeta	m2	127,00	9945,00	8988,00	18933,00	205067,00
Piso Exterior y Vereda	m2	48,00	5200,00	4358,00	9558,00	214625,00
Revestimiento Azulejos	m2	27,00	1075,00	2595,00	3670,00	218295,00
Contrapiso Pendiente s/ Losa	m2	120,00	2080,00	6221,00	8301,00	226596,00
Revoque Cieloraso	m2	120,00	5200,00	10205,00	15405,00	242001,00
INSTALACION ELECTRICA	Gl.		5160,00	8430,00	13590,00	255591,00
INSTALACION SANITARIA						
Agua	Gl.		1465,00	2020,00	3485,00	259076,00
Cloacas	Gl.		1495,00	1412,00	2907,00	261983,00
Artefactos	Gl.		3595,00	940,00	4535,00	266518,00
INSTALACION DE GAS						
Materiales	Gl.		2572,00	1428,00	4000,00	270518,00
Artefactos	Gl.		7685,00	1417,00	9102,00	279620,00
CARPINTERIA MADERA						
Puerta Frente 0.90x2.00	1,00		1690,00	178,00	1868,00	281488,00
Puerta Servicio	2,00		3085,00	275,00	3360,00	284848,00
Puerta Placa	6,00		2275,00	805,00	3080,00	287928,00
Ventana 1.60x1.50 con Cortina	4,00		4735,00	720,00	5455,00	293383,00
Ventiluz 0.50x0.50	1,00		473,00	116,00	589,00	293972,00
Frente Placard 2.05x2.40	3,00		5540,00	561,00	6101,00	300073,00
Frente Placard 0.50x2.40	1,00		756,00	195,00	951,00	301024,00
Mueble Bajo Mesada 2.50	1,00		6580,00	253,00	6833,00	307857,00
Portón Garage 2.40x2.00	1,00		6875,00	683,00	7558,00	315415,00
Vidrios 3mm.	m2	13,00	2410,00	730,00	3140,00	318555,00
PINTURA						
Latex Exterior	m2		127,00	1422,00	2373,00	322350,00
Latex Interior	m2		360,00	2598,00	5555,00	330503,00
Barniz	m2		68,00	473,00	1555,00	332531,00
VIARIOS						
	Gl.				21472,00	354003,00
PROYECTO Y DIRECCION TECNICA						
	Gl.				31860,00	385863,00

VALOR ESTIMATIVO POR METRO CUADRADO -IVA incluido-: \$ 3.215

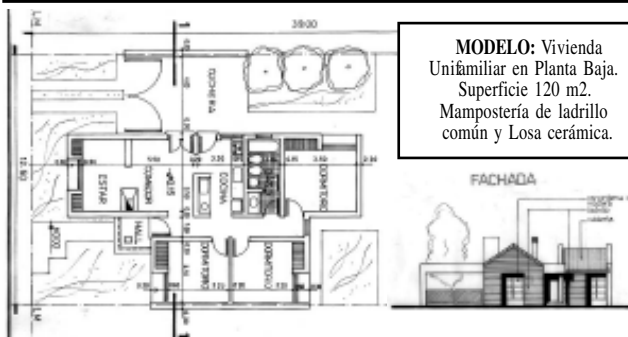

MODELO: Vivienda Unifamiliar en Planta Baja. Superficie 120 m2. Mampostería de ladrillo común y Losa cerámica.

Aclaración Importante: Los costos son estimativos y para un determinado prototipo. Surg en de consultas a Contratistas y de Comercios locales. Los costos no pretenden dar orientación alguna sobre sus valores para el mercado, dado la dispersión existente especialmente en mano de obra. Los costos sólo pretenden ser una guía para un determinado prototipo de determinado tipo de construcción. Cualquier tipo de cálculo de valores corre por cuenta de quién lo realice.

PABLO LOZANO
 Arquitecto
 Proyecto y dirección de obras / Especialidad arquitectura legal
 San Jorge 370 - Tel: 413531 - lozpa2001@yahoo.com.ar

Allwe S.A.
 pisos y revestimientos
 - Pisos - Revestimientos - Sanitarios - Grifería - Pegamentos y Pastinas - Aislaciones y ladrillos cerámicos
 En Santa Rosa: Av. Luro 2.756 Tel: (02954) 427234
 En General Pico: Calle 106 N° 58 Tel: (02302) 428111
allwesantarosa@speedy.com.ar allwe@speedy.com.ar

BERENGAN aberturas
 25 años
 • Ventana en PVC europeo • Ventana en PVC patagonia • Ventana en PVC margaret • Ventana en PVC méigan • Ventana en PVC ayeleén plus • Ventana en PVC ayeleén • Ventana en PVC sarah • Ventana en PVC haras • Ventana en aluminio A30 new • Ventana en aluminio moderna • Ventana en aluminio rotonda • Piel de vidrio • Frame vs-02 • Frente integral • Cortinas y postigones en madera, PVC y aluminio.
 Av. Luro 1015 - Telefax: (02954) 41-2411 (6300) Santa Rosa, La Pampa - E-mail: berenganaberturas@hotmail.com

CENTRAL AIR
 SERVICIO TECNICO ESPECIALIZADO
 Venta-instalación-service de aire acondicionado y calefacción central, Calderas, radiadores y fabricación de conductos.
 NUEVA DIRECCION: DELFIN GALLO 434 a pasos de la Av Uruguay.
 Tel: 02954-428398 / Cel: 15516771
 E-mail: central_air@hotmail.com

BEJAR electricidad
 DISEÑO Y DECORACION MATERIALES ELECTRICOS
 "ENVIOS AL INTERIOR"
 H. Lagos esq C. Gil, Telefax: (02954) 45-3392 y líneas rotativas Santa Rosa, La Pampa - E-mail: bejarelectricidad@speedy.com.ar

THERMA HOUSE
 Sistema Constructivo Industrializado
 Certificado de Aptitud Técnica (C.A.T.) N° 2246
 - Innovación tecnológica - Proyectos libres
 - Durabilidad - Bajo mantenimiento
 - Ahorro de energía - Rapidez de construcción
 J. M. Rosas s/n Parque Industrial Santa Rosa
 Tel: (02954) 428488 / 439260 / E-Mail: therma@ssdnet.com.ar
 Consulte por su proyecto: www.thermahouse.com.ar

HERRAJES GALLO
 El apellido de los herrajes
 Av. San Martín 375 • S. Rosa
 Telefax: 45-7700

LOBOS electricidad industrial
 Insumos Eléctricos
 Calle 1 N° 704 (O) / Telefax: (02302) 425575 / E-mail: lobos@speedy.com.ar / General Pico

abertecno
 Fábrica de Aberturas en Aluminio y PVC
 - Aislamiento térmico acústico - Hermeticidad - Ahorro de energía - Sin mantenimiento adicional - Durabilidad y Seguridad - Sistemas de herrajes perimetrales - Amplia gama de diseños y tipologías - Calidad certificada
 Tel: (02954) 422400
 Juan Manuel de Rosas 2355 (Ruta 35 esq. Av. Circ. Santiago Marzo Sur)
 E-mail: abertecno@gmail.com
 PROXIMAMENTE EN GENERAL PICO

DeMechy SANITARIOS
OFERTAS del MES
 Caño PVC y termo fusión
 Membrana ORMIFLEX y MEGAFLEX Gas - Agua - Cloaca / Tanque Repuestos de grifería y sanitarios Vanitory / Cerámicos / Guardas Su consulta no nos molesta, mejoramos cualquier presupuesto.
 Av. Circunvalación Sur 116 | 02954 561111
demechysanitarios@cpenet.com.ar

Una revisión antes de salir



El imprevisto más simple, como cambiar un neumático, nos pone en situación de riesgo. Hay que tratar de minimizar las posibilidades con más controles.

Para todo viaje que deba emprender, pero especialmente para un recorrido largo por nuestro país, es recomendable un control a fondo de su vehículo.

Frenos y neumáticos en buen estado es fundamental, junto a una inspección general de dirección, tren delantero y la suspensión. Controlar la rueda de auxilio y el freno de mano, que estén bien.

Además del cambio de aceite y filtros -aceite y combustible- cuando corresponda, controlar nivel de caja de velocidades y hacer siempre una limpieza del filtro de aire -mejora el consumo y el rendimiento en general-.

El motor bien afinado es otro punto de cuidado -para que no se «apune» en sitios de altura y que también no exceda el consumo-.

El radiador limpio con agua destilada -sin sarro- líquido refrigerante -llevar algún bidón de agua extra siempre es recomendable-; el aire acondicionado -si fuera el caso- funcionando bien y súper importante: Controlar que todas las luces funcionen -llevar algún fusible extra- y nada de pavadas como «de día no enciendo la luz corta porque me gasta más», es MUY importante viajar las 24 horas con luz corta encendida.

Si su vehículo tiene la opción de consumo de GNC, planea el viaje en base a las recargas de su autonomía. (ver «Hojas de Rutas» que edita REGION® \$ 5).

Antes de salir entonces, a pasar por el mecánico y los técnicos especializados.

CENTRO DE ACOPIADORES DE CEREALES

La agricultura y el análisis de semillas



Hace aproximadamente 10 mil años, el hombre dejó la vida nómada como cazador y recolector porque aprendió no solo a recoger semillas para alimentarse, sino también a conservarlas como un tesoro natural en exceso para sembrar en los campos cerca de su vivienda. Este fue el comienzo de la agricultura y los asentamientos fijos que permitieron el desarrollo de civilizaciones avanzadas.

Las semillas son el alimento básico del mundo y la mayor fuente de nutrientes para la mayoría de las personas con respecto a otros alimentos. Ofrecen alto valor nutritivo para el hombre y los animales, pueden ser fácilmente almacenadas y transportadas.

La familia de las Poaceae aportan la mayor cantidad de semillas alimenticias, las mas importantes son arroz (Oryza); trigo pan (Triticum aestivum) y maíz (Zea mays).

Otras incluyen: avena (Avena sativa); cebada (Hordeum vulgare); sorgo (sorghum sp.), mijo (Panicum sp., Pennisetum sp., Setaria sp.); centeno (Secale cereale) y tef (Eragrostis sp.).

Colectivamente, todas estas especies son llamadas cereales.

En todas las civilizaciones el hombre cultivó cereales principalmente porque ofrecen la posibilidad de disponer constantemente de alimentos. El mayor aporte de nutrientes de los cereales son los hidratos de carbono (almidón y azúcares) y proteínas.

En segundo lugar, la familia de las Fabaceae contribuye a la alimentación mundial. En esta familia están el maní o cacahuate (Arachis hypogaea); soja (Glycine max); alubia (Phaseolus vulgaris); lenteja (Lens culinaris); arveja (Pisum

sativum); garbanzo (Cicer arietinum) y la mayoría de los géneros tropicales y subtropicales de semillas comestibles.

El mayor aporte nutricional de las Fabaceae son las proteínas y lípidos. Desde el comienzo de la agricultura el hombre ha probado con éxito mejorar los cultivos y adaptarlos por selección según los requerimientos, por ejemplo: sembrando solo semillas que muestran las características deseadas.

De este modo y con la reproducción por ingeniería genética ha sido posible seleccionar variedades con características de alto rendimiento, incrementando los contenidos de hidratos de carbono, proteínas, aceite; enfermedades y resistencia a herbicidas, estabilidad, precocidad, etc.

Hoy en día, el alto valor nutricional de los cultivos es el resultado de los esfuerzos de selección y mejoramiento, que ayudan a mantener la seguridad alimentaria en respuesta al rápido crecimiento de la población mundial.

Análisis de Semillas

Por cientos de años se han tratado y trocado semillas, al principio estos tratos eran locales, pero

fueron desarrollados por el Profesor Friedrik Nobbe en Tharand, Alemania, en 1869.

Otros análisis importantes son características del lote incluido pureza varietal, sanidad y contenido de humedad.

El objetivo del análisis de pureza analítica es determinar la proporción de componentes extraños dentro de un lote e identificarlos.

Generalmente en este análisis se distingue entre: "materia inerte" que puede consistir en:

- semillas rotas o partidas;
- restos de plantas, glumas vacías, pedazos de hojas, flores y tallos;
- materia orgánica no vegetal, por ejemplo cornezuelo del centeno (Claviceps purpurea), esclerotos, insectos y nemátodos; y
- material no orgánico como piedras, arena, suelo.

"otras semillas" pueden incluir semillas de otros granos o malezas: ambas son indeseables y la presencia de malezas nocivas, como avena silvestre o Elytrigia repens, pueden causar efectos perjudiciales en el campo donde se siempre y en la calidad de los cultivos.

Objetivo del análisis de germinación

La capacidad de germinación es uno de los más importantes atributos de calidad de una semilla, y el objetivo del análisis de germinación es determinar el máximo potencial de germinación de un lote, cuando conviene que sea usado para comparar la calidad con otros lotes y estimar el valor de lo sembrado en el campo. Debido a que un lote de semillas está conformado por semillas individuales, al momento de realizar el análisis, cada plántula debe ser evaluada siguiendo los criterios de calidad.

Fuente: Manual ISTA sobre Evaluación de Plántulas - 3° Ed. 2006

Asegúrese la calidad de su semilla antes de sembrar.

Centro de Acopiadores de Cereales es un Laboratorio habilitado por INASE que le brinda confiabilidad y garantía en sus resultados. Mayor información al tel: (02302) 42-4140.

Las empresas presentes en esta página, saludan A TODOS LOS MECANICOS EN SU DIA.

Antes de viajar controle el radiador de su vehículo.

Reparación de radiadores de todas las máquinas agrícolas

RADIADORES SANTA ROSA

Trabajos garantizados por 1 año.

Av. Circunvalación este 1266
Tel: (02954) 427-105 / S. Rosa

COMISIONES "EL VASCO"

GENERAL PICO - AMERICA

- TRAMITES
- ENCOMIENDAS
- CONTRAREEMBOLSOS

Cel: (02302) 156 14355

OSCAR DOMENECH

- Reparación de CAJAS - DIFERENCIALES
- EMBRAGUES
- TREN DELANTERO
- ELASTICOS
- VENTA DE CAJAS Y DIFERENCIALES DE RECAMBIO

Calle 13 N° 1862 - Tel: (02302) 435138 - General Pico

SP semillas pampeanas s.c.

• SEMILLAS HIBRIDAS Y FORRAJERAS
• PRODUCTOS PARA EL JARDIN
• AGROQUIMICOS
• PULVERIZADORES

Calle 7 N° 1426 / G. Pico / Tel: (02302) 424122

la llave de la felicidad es la del mecánico que da solución a nuestros problemas.

A todos los trabajadores del sector en su día nuestro caluroso saludo.

BHASSA
CONCESIONARIO OFICIAL
TOYOTA

EN SANTA ROSA: Av. Spinetto 1.409 esq. Asunción del Paraguay
Tel: (02954) 435-770 / 426-513 / 424-090
EN GENERAL PICO: Calle 13 N° 552 • Tel: (02302) 425-536
EN TRENQUE LAUQUEN: Av. García Salinas 1.342 • Tel: (02392) 432-050 • Bs. As.

ESTACION DE SERVICIO DE BONAVITTA HNOS. PETROBRAS

Una Nueva Energía

• Minimercado • Teléfono público
• Lavado /Engrase
• Lubricantes LUBRAX

podium
Subite a Podium

EN GENERAL PICO:
Calle 10 N° 1520 - Tel: (02302) 427-852
EN ROOSEVELT BS. AS: (02337) 493-105

ENTREGA DE GASOIL AL CAMPO

Pinturería MALVICINO

• Pinturas Agrícolas e Industriales
• Materiales para tornería
• Aluminio
• Chapas de cobre y bronce

• Resina y fibra
• Caños de acero sin costura

Calle 1 N° 494
Telefax: (02302) 42-4315 • G. Pico

Casa OJEDA

Electricidad del automotor

Repuestos de: ARRANQUES
• ALTERNADORES
• LIMPIAPARABRISAS
• ENCENDIDO
• CORREAS
• BATERIAS

Presente junto a los Mecánicos al recordarse su día.

Tarjetas de crédito y débito

C. Fernández 480
Tel: (02954) 424-657/560-778
Santa Rosa - casaojeda@cpenet.com.ar

FRENOS Eduardo

De Sebastián M. Nardoni

WABCO
FRENOS EDUARDO

Venta de repuestos y reparaciones a camiones, acoplados, pick-up y automóviles nacionales e importados

Ruta 1 e/104 y 106
General Pico
Tel: (02302) 424-585
Tel. Part: 424-471

E-mail: sebastiamnardon@hotmail.com

MISSING CHILDREN ARGENTINA

Consejos para evitar la desaparición de niños y adolescentes



Missing Children Argentina recomienda como precaución, no bordar el nombre del niño en el delantal escolar.

Estos son algunos consejos difundidos por Missing Children Argentina, en procura de evitar la desaparición de niños y adolescentes:

- No permitir que ningún extraño agarre a su bebé en la calle. No importa si el extraño elogia al niño y pide permiso para acariciarlo. Decir «no» siempre es lo mejor para alejar el peligro.
- Cuando pasea al bebé en cochecito, siempre es conveniente orientar el cochecito para ver de frente continuamente al niño. No es aconsejable circular con el bebé mirando hacia adelante porque facilita el accionar de los ladrones.
- En una plaza hay que estar atento al niño y no perderlo de vista. Lo primordial es no distraerse charlando con otras madres mientras el chico juega, principalmente si el niño es travieso y suele correr mucho.
- Cuando una persona intenta acariciar el bebe, es necesario ser firme y decir: "Gracias por sus buenas intenciones, pero no quie-

ro que se acerque al niño/a".

- No bordar el nombre del niño en el delantal del jardín, ya que personas extrañas pueden llamarlo por su nombre y hacerle creer que son conocidos.
- Ante una situación de confusión, lo mejor es agarrar al niño y retirarse del lugar enseguida. Si no es posible, la salida más aconsejable es gritar para pedir la presencia policial.
- Es muy importante denunciar todos los hechos que suceden. No importa si el robo no se concretó. Alertar a la policía es importante para poder atrapar a los ladrones y evitar otros casos.
- En todos los casos se recomienda acudir lo antes posible a una dependencia policial para radicar la denuncia.

Fuente: Missing Children Argentina
Más información, fotos de chicos perdidos y alerta sobre casos falsos (especialmente de cadenas de emails que circulan en Internet) se pueden ver en:
www.missingchildren.org.ar

Escuela para Adultos N°3 de Eduardo Castex

La Dirección del establecimiento comunica que se halla abierta la inscripción para el 1°, 2° y 3° ciclo y las especialidades: telar, manualidades, instrumentaria, electricidad y cocina. Además se comunica a aquellas personas que han hecho pre-inscripción en el nuevo secundario para adultos, que deberán apersonarse para formalizar la inscripción definitiva. Para mayor información dirigirse a esta Institución Educativa (Alem 751) hasta el día 28 de febrero de 19:30 a 21:30 hs.

DIGISapiens®
Sitios Web Efectivos
Telefax: (02954) 45 79 95
E-mail: info@digisapiens.com Web: www.digisapiens.com

MARIO DRAGO
centro de actividades físicas GYM
Mario Drago - Instructor
dragomariogym@hotmail.com
Facebook: Mario Alberto Drago
González 34 - Santa Rosa
Cel: (02954) 15-465506

JUAN M. GARCÍA
servicios veterinarios
Clínica de pequeños y grandes animales
Médico Veterinario - Mat. N° 0865
Tel: (02954) 15-66-0935 / URGENCIAS 15-302700
Pasteur 318 / Santa Rosa, La Pampa / www.jmgveterinario.com.ar

• Descorchadores
• Copas-Decanters
• Accesorios • Vinos
• Licores • Whisky
• Vinos espumantes
• Regalos personalizados
• Listas de casamientos
Vinos, regalos y algo más...
VinoteKa
Pellegrini 31. Tel: 433477

RECREACIÓN Y ECOLOGÍA
Vecinos manifestaron interés por el avistaje de aves



Se llevó a cabo la anunciada actividad de avistaje de aves, organizada por la Oficina de Turismo de la Municipalidad de General Pico. La propuesta fue respondida favorablemente por casi medio centenar de personas (adultos y niños), que disfrutaron de un agradable e instructivo paseo en el amplio predio del parque recreativo "Benicio Delfín Pérez", a la vera de la laguna La Arocena.

La actividad fue guiada por el licenciado Horacio Riesco (quien se desempeña habitualmente en la Reserva Parque Luro) y contó con el acompañamiento de Oscar Folmer, de la Secretaría de Turismo de la Provincia, el director de Espacios Públicos de General Pico, Ricardo Deballi, y el personal de la Oficina de Turismo de la comu-



na local. El recorrido se desarrolló durante la mañana del domingo, iniciándose con una charla informativa sobre los modos de aproximación a los ambientes de avistaje, elementos a utilizar en las observaciones, ejemplares de la fauna regional y otros datos de interés para los participantes.

Jornada cultural en el Paseo del Arte de Castex

La Dirección de Cultura y Turismo de la Municipalidad de Eduardo Castex invita a toda la comunidad a participar de una jornada cultural en el Paseo del Arte, este domingo 27 de febrero a las 20:15 hs. En la jornada se presentarán los talleres culturales de Verano que estuvieron funcionando, como es el caso del Taller de Murga a cargo de la profesora Yesica Magrassi y el Taller de Guitarra a cargo del profesor Carlos Coronel. También habrá presentaciones de talleres como: cerámica, arte francés, arte público, taller de arte decorativo, taller de grabado, un número de saxo y guitarra a cargo de Matías Rach y Omar Saavedra, taller de peluche, todos los talleres de danzas, taller de teatro entre otros y Taller de INAUM a cargo de Pablo Bono.

LIBRERIA ESCOLAR
TODO PARA EL ARTISTA Y EL ARTESANO.
CASA ACUARELA ARTISTICA
RIVADAVIA 437
Tel: (02954) 430-426

Nora Hernández
Peluquería Unisex
CURSOS
• Peluquería • Manicura
• Comestología • Masajes
• Depilación • Tejido
• Maquillaje social • Modista
Ferrando 515 B° E. Comercio
(Frente a la Escuela 25) / Tel: 430285

APCI Asociación Pampeana de Cultura Inglesa
Comunicación sin fronteras:
¡El Mundo En Tus Manos!
Inicio: 9 de Marzo
Promociones especiales 2011
* Pizarra Digital Interactiva *
Inscripción abierta - Matriculación sin cargo
Oliver 246 - Tel. 412474 - e-mail: apci@cpenet.com.ar
Visite nuestro sitio web: www.apcip.com.ar

Todo lo que necesitas para la escuela!!!
Gabi And SUPERMERCADO
Un chico con precios de grande
Cuando el valor del trato familiar marca la diferencia
ESTACIONAMIENTO PROPIO
ENVIOS A DOMICILIO SIN CARGO
T. Mason 1163 / Tel: 43-0893
Av. Luro 65 / Tel: 43-2999



La Cocina de REGION®

Spaguettis con Salsa de cerdo y champignones

Ingredientes: 1 ajo, 1 zanahoria, 1/4 morrón verde, 1/4 morrón rojo, 1/4 morrón amarillo, 1 lata de champignones fileteados, 350 grs. de carne de cerdo, 1 paquete de spaguettis, aceite, manteca, sal, pimienta, salsa de soja, 2 cucharadas de fécula de maíz, 2 tazas de caldo de verdura o ave. 2 cebollas de verdeo picadas.

gar todo en aceite caliente. Agregar el cerdo, los champignones, remover, incorporar el caldo, la salsa de soja, sal y pimienta a gusto y dejar que se cocine unos minutos.

Por último disolver la fécula en un poquito de agua fría y agregarlo a la preparación mientras se revuelve hasta que espese. Cocinar los spaguetti «al dente», colar, colocarlos en una fuente, aderezarlos con manteca o aceite de oliva, mezclar.

Colocar arriba la salsa, rociar con la cebolla de verdeo picada y servir. Rinde 4/5 porciones.

Preparación: Picar la cebolla y el ajo, cortar los morrones y zanahorias en tiritas finas y de 2 cm. de largo aproximadamente, reho-



JOYERIA ANTOCI
RELOJERIA
• Relojes y Regalos
• Artículos para el hogar
• Taller de compostura
• Colocación de pilas
CORONEL GIL 521 • Santa Rosa • Tel: (02954) 56-2809

• Venta de alimento balanceado para perros y gatos
• Pájaros
• Jaulas • Peces
• Accesorios para mascotas
SEMILLERIA Los Amigos
ENVIOS A DOMICILIO SIN CARGO 429797
Av. Edison 1062 / S. Rosa
semillerialosamigos@cpenet.com.ar

ZAPATERIA La Brilla
COMPRA AHORA y comenzá a pagar en:
MAYO
Plan trabajar, jefas y jefes de hogar ¡Bienvenidos!
Obtené YA tu crédito personal Requisitos: 1) DNI
2) Último recibo de sueldo 3) Último recibo de algún servicio o impuesto
R. S. Peña 1265 • Telefax: 56-1056 / Miltre y O'Higgins • Tel: 56-1057

0203 - Mercado Artesanal Tel: 43-0188 - Centros de Salud: Hospital 455000 / Asistencia Pública 45330301 / Clínica Modelo 434454 / C. Psiquiátrica Imago 424886 / Polimedic 454777 / Sanat. S. Rosa 457000 - Servicios de Urgencia: Emergencias S.A. 456056 / S.E.M. 107 y 427112 / Urgencias ENEMPA 424096
3415 / Zafiro Viajes 42-2927 - Alquiler de autos sin chofer: 41-7171 / 43-5770 - Aerolíneas Argentinas 43-3076 - Expreso Albeirno 45-3780 - Radio taxis: 43-3333 / 42-8682 / 43-7777 / 43-0000 - Remises: 43-7700 / 43-8500 / 43-8650 / 45-5355 / 43-7000 - Viceconsulados de España 45-6935 - Viceconsulado de Italia 45-5575
0100 - Coop. de Electricidad Tel: 41-2200 - Emergencias: Escapes de Gas Tel: 42-8443 / Agua en Via Pública Tel: 45-5320
0105 - Defensa Civil Tel: 103 - Red de Emergencias Ecológicas Tel: 0800-99-99099 - Tel. de la Esperanza Tel: 45-5200 - Bomberos Tel: 43-3650



MUSICA Y ESPECTACULOS

Plaza San Martín



-Sáb. 26 a las 19 hs: Conciertos de Gala 2011, Banda Sinfónica de la Provincia. Gratis

Plaza Tomás Mason

-Dom. 27 a las 19 hs: Repite Concierto de Música Popular Banda Sinfónica. Proyección film histórico "Belgrano, la película" con Valeria Bertuccelli y Pablo Rago. Gratis

MUSEOS, CHARLAS, EXPO's

• CMC: Quintana 172 Tel: 455324 Exposiciones gratis: lun. a vier. 7:30-13:30 y 16:30-22:30. Sáb 9-13 hs. -Hall: Exposición fotográfica de Walter Roil. Completo registro histórico de la patagonia argentina.

• Museo Provincial de Artes: Villegas y 9 de Julio. Tel: 427332. S. Rosa. Vis. guiadas. De lunes a viernes, de 08:00 a 13:30hs. y de 19:00hs. y 22:00hs. Sábado y Domingo: de 19:00 a 22:00hs.



-Vie. 25 a las 20 hs: Inauguración de las exposiciones "Alegria en la Expresión", pinturas de Maisú Saires y "Bolsa de Gatos",



-Vie. 25 a las 20 hs: Actuación de León Gieco. Además Duo Solo Dos; Juani De Pian y Los Grillos Desnudos; Sebastián Audisio. Gratis

• María Teresa Pub: Rivadavia y Lagos. Tel: 1550-1600



-Sáb. 26 a las 23 hs: Show en vivo con Los Trovadores Pampeanos. Picada regional con asado al asador. \$ 65. Reservas: 41-5649

• Casino Club Santa Rosa Ruta 5 Km. Tel: 45-4794. Entrada \$ 3, antes de las 19 después:



-Vie. 25 a las 23:30 hs: «Los Caldenes» \$ 5



-Sáb. 26 a las 23:30 hs: «Dios Salve a la Reina» \$ 10

fotografías de Hugo Cuñado y pinturas y dibujos de Gustavo González. Gratis

• Museo Prov. de Historia Natural: Quintana 116. Tel: 42-2693. Lun.- vie. de 8 a 12 hs.; Dom. 19 a 22 hs. Gratis.

• La Cinacina: Río Negro 931 -Museo Atelier. Todos los días de 10 a 12 y de 17 a 19 hs. Gratis. Visitas guiadas llamando al 1561-2699.

• Museo «Olga Orozco» - Toay: Av. Reg. 13 de Caballería 1102. Tel: 38-1998. Lun. a vie. 9 a 12 y de 14 a 17 hs. Fin de semana 17 a 20 hs.

Fiesta Provincial de la Sal en Gral. San Martín

Este sábado 26 de febrero desde las 21:30 hs., actuarán en General San Martín: Jonathan Walerr; Grupo Los de Maza; Show Humorístico de Martín Bustos. Luego será la elección de la Reina Provincial de la Fiesta de la Sal y el cierre con la actuación especial de César Banana Pueyrredón.

Durante la fiesta habrá una muestra y venta de artesanías en el predio del Polideportivo Municipal. La entrada será libre y gratuita.

Mayor información - Municipalidad: (02925) 49-7320 / 49-7220.

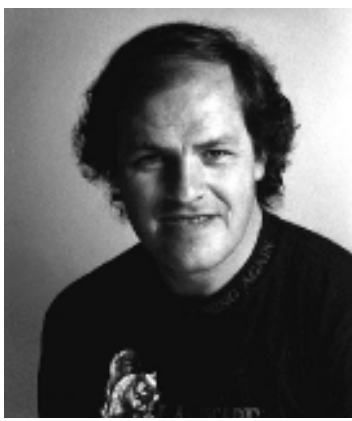

Cine en S. Rosa y Gral. Pico

EN SANTA ROSA

Don Bosco -

Tel: 45-8160.

-Vie. 25 a mié. 2 a las 19 hs. en castellano: «Justin Bieber: Never Say Never» . \$ 30 en 3D.

-Vie. 25 a las 21; 30 hs. subtítuloada.

-Sáb. 26 a Lun. 28 a las 21:30 hs. en castellano. -Mar. 1 a las 21:30 hs. subtítuloada. -Mié. 2 a las 21:30 hs. en castellano: «Avatar» edición especial \$ 30 en 3D.

Amadeus - Tel: 41-4490.

-Vie. 25 a mié. 2 a las 22:30 hs. -Sáb. 26 y dom. 27 una función más a las 20 h: "Temple de Acero". \$ 20

EN GENERAL PICO

Gran Pampa - Tel: 42-1776.

-Vie. 25 a mié. 2 a las 20:30 hs: «Lazos de Sangre». \$ 20

-Vie. 25 a mié. 2 a las 22:30 hs: «De Amor y otras Adicciones». \$ 20

• Teatro Pico y Espacio INCAA cerrados hasta marzo.



Reflexología Jorge Antonio Gómez TURNOS: Tel. 411383 de 17 a 20 hs. Atención: lu. a vie. 9 a 12 y 16 a 20 hs. NUEVA DIRECCION CERVANTES 253 - Santa Rosa

FARMACIAS DE TURNO EN SANTA ROSA

Los turnos son desde las 8:30 del día indicado hasta las 8:30hs. del día siguiente

VIERNES 25/2

SABADO 26/2

DOMINGO 27/2

Table with columns for day, pharmacy name, and phone number. Includes entries for ACEVEDO, AMERICANA, ECONOMED, EL MATE, GALENO GAMMA, GUGLIARA, ALSINA, DAVIT, NORTE, SANSINANA, VAZQUEZ, LOS ALAMOS, MORALES, RIO, SAN MARTIN, URUGUAY.

Table with columns for pharmacy name and phone number. Includes entries for AMEGHINO, BENEITEZ, CARIGNANI, FARMACIA 5000, MODELO, AMERICA, BAGLIANI, CHANGOMAS, DEL MUSEO, DEL SUR, LEAL, ARGENTINA, DEL SOL, PAS-CO, PONCE, SAN A GUSTIN, BELGRANO, ECONOMED, FERRATTO, SAN ANDRES, SANTA LUCIA, SANTA ROSA.



FARMACIA Y PERFUMERIA • Perfumería • Accesorios • Cosméticos Av. San Martín y Urquiza ENVIOS A DOMICILIO Tel: (02954) 418-006 farmaciadelsol@cpenet.com.ar

Películas de la Semana



«Temple de Acero» Después del asesinato de su padre por Tom Chaney, Mattie Ross -una chica de catorce años firmemente decidida a hacer justicia- contrata los servicios del veterano sheriff Rooster Cogburn, un borracho de gatillo fácil. Ambos perseguirán al criminal hasta territorio indio e intentarán atraparlo antes de que lo haga LaBoeuf, un texano cuya misión es llevarlo consigo para que sea juzgado por el asesinato de otro hombre... Con Jeff Bridges, Matt Damon, Hailee Steinfeld, Josh Brolin, Barry Pepper, Elizabeth Marvel y otros. Drama. SAM13. 110 min.

«Avatar» Edición Especial: Vuelve a Pandora, como nunca antes, en una experiencia inolvidable... con escenas nunca vistas. Ganadora de 3 Oscar y de 39 premios internacionales. Una de las películas más taquilleras de la historia. James Cameron comentó: «Los espectadores me dijeron en repetidas ocasiones que querían más de Pandora, y que desearían poderse haber quedado ahí más tiempo. Así que lo estamos haciendo posible. «Avatar» Edición Especial, será exclusivamente en 3D, y tendrá escenas nunca antes vistas, incluyendo nuevas criaturas y secuencias de acción. Si ya estás enamorado de la película, o si nunca la has visto, con esta Edición Especial, la apreciarás como nunca antes.»



«Justin Bieber: Never Say Never» es la verdadera e inspiradora historia, contada desde adentro, de la exitosa carrera de Justin, un joven que comenzó siendo un artista callejero de un pequeño pueblo, que se convirtió en un fenómeno de Internet. Finalmente, la popularidad y su particular historia de vida lo consagró como una súper estrella global idolatrada por los jóvenes. Este documental en formato 3d, nos invita a vivir un show de ensueños, en el famoso Madison Square Garden... Documental apto para todo público. 105 min. - En 3D.

Con Sam Worthington, Zoe Saldana, Sigourney Aver, Stephen Lang, Michelle Rodriguez, Giovanni Ribisi y otros. Aventuras/Ciencia ficción/Drama épico-fantástico. ATP. En 3D. Duración 180 min.



DVDTECA - El mejor cine del mundo en su casa

Los clásicos de todos los tiempos, las temporadas de Jueves de Cine y los últimos estrenos en DVD, mediante un novedoso sistema de expendio automático que funciona todo el día, todo el año. El catálogo puede consultarse en www.dvdtecaweb.com.ar y pueden escribir sus propias opiniones o críticas de cada estreno en la opción: rss/feed del sitio web.

PLANTILLAS Niños • Adultos • Diabetes • Deportes CALZADOS PODOLOGIA ORTOPEDIA NEO Tel: (02954) 454-654 AV. URUGUAY 32

Sergio Soria ALARMAS SEGURIDAD Y SISTEMAS La Seguridad que Usted Necesita! Tel: (02954) 414201 Col: (02954) 15-477850 Edison 1.110 / S. Rosa ssofia_alarmas@cpenet.com.ar

1 AÑO PRIUS en Argentina el primer auto híbrido comercializado en Argentina ENTREGA INMEDIATA GARANTIA 3 años o 100.000km. COMPANIA FINANCIERA DE ARGENTINA S.A. TOYOTA FINANCIAR SERVICES TARJETA CALDEN AGRARIA TARJETA GALICIA RURAL EN SANTA ROSA: Av. Spinetto 1.409 esq. Asuncion del Paraguay Tel: (02954) 435-770 / 426-513 / 424-090 EN GENERAL PICO: Calle 13 Nº 552 / Tel: (02302) 425-536 EN TRENQUE LAUQUEN: Av. G. Sallinas 1.342 Tel: (02392) 432-050 • Bs. As.



Todos los días... All Suite

- Micros doble piso • Detalles de confort exclusivos • Cena caliente a bordo • Seguridad y tecnología • Verdadero coche cama de 0,90 x 1,90 m • Toilete y bar en cada piso

EN SANTA ROSA: Terminal de Omnibus, Boletería Nº 3 Tel: (02954) 45-3780 EN GRAL PICO: Terminal de Omnibus, Boletería Nº 10 Tel: (02302) 43-6822/7058 EN BS AIRES: Terminal de Omnibus Retiro, Ventanilla Nº 17 Tel: (011) 4576-7940

Expreso Alberino s.a. www.expresoalberino.com

Carteles Vinilo y Lona exterior/interior - Banners portátiles /bolso transporte - Fotografía Digital alta resolución - Diseños - GY Producciones (02954) 15 59-4866