

Deballi
pinturerías

Tersuave
EL PODER DE LA PINTURA

Av. Luro 1.131
Tel: 453-922



REGION[®]

La Pampa

Un puente de comunicación

21° AÑO DE CIRCULACION

Del 18 al 23 de marzo de 2011 - Año 21 - N° 985 - R.N.P.I. N° 359581 - Redacción: Urquiza 640 - Telefax: (02954) 43-2164
info@region.com.ar - Santa Rosa - Provincia de La Pampa - Patagonia Argentina - www.region.com.ar - Director Propietario: Gerardo Yanes

Quehué fue sede del lanzamiento de la Temporada de Brama

La localidad de Quehué -promocionada como la Capital Provincial de la Caza-, fue sede el pasado sábado 12 de marzo, del lanzamiento oficial la Temporada de Brama de Ciervo Colorado 2011 en La Pampa, publicitando en forma conjunta los dos aprovechamientos turísticos que tiene este recurso: El Avistaje y La Caza Deportiva.

Con la presencia del secretario de Turismo, Santiago Amsé; la directora de Recursos Naturales, Marisa Urioste; el intendente de Quehué Luciano Beloqui y representantes de la Reserva Provincial Parque Luro y del Club de Caza Valle de Quehué, se realizaron una serie de actividades previstas para la jornada, que comenzaron en la Escuela N° 32 y prosiguieron en el marco de la «17ª Fiesta Pampeana de la Caza Mayor y Menor», que anualmente organiza el Club de Caza Valle de Quehué, con una cena show, entrega de premios a los trofeos de la Temporada 2010 y la elección de la nueva Reina de la Caza, título que recayó en la joven de Eduardo Castex, Nadia Dunel.



El secretario de Turismo, Santiago Amsé, destacó no solo la importancia de estas actividades para la región y la Provincia, como son el Avistaje de la Brama de Ciervo Colorado y la Caza Mayor y Menor; sino también la relevancia de este lanzamiento oficial conjunto, «no sólo para difundir las actividades en sí, sino también como oportunidad para dar a conocer los diferentes actores vinculados a las mismas. Se trata de actividades referidas al Turismo que se realizan en los campos, pero también al Turismo de Eventos ya que se conanan con esta Fiestas».

tulo que recayó en la joven de Eduardo Castex, Nadia Dunel.

Sobre el Avistaje de Brama

En la sede de la Escuela N°32 - donde en principio se escucharon las palabras de las autoridades

mencionadas, se proyectó un video institucional sobre la brama del ciervo colorado y se degustaron platos típicos elaborados en la localidad. Recordemos que el programa de Avistaje de Brama de Ciervo Colorado, es uno de los

productos turísticos mas importantes de la provincia.

Hubo presencia de artesanos regionales y una exposición fotográfica de Gabriel Rojo, cerrando con un espectáculo musical a cargo del cantautor Carlos Rodríguez...

Primer salida del año



En la primer salida del año de Avistaje, este hermoso ejemplar macho con 14 puntas de cornamenta, posó a la vista de todos los que quisieran sacarle una foto. ¡Lo habrá contratado el Concesionario o fue suerte nomás...?

El concesionario de los servicios gastronómicos y turísticos de la Reserva Provincial Parque Luro, Juan Pablo Olivera, invitó a funcionarios, periodistas, agentes de viaje, transportistas, dirigentes, hoteleros y empresarios del sector turismo, a la primer salida del año del programa de Avistaje de Ciervos en Brama.

La jornada, que fue el martes 14 de marzo, comenzó en horario

cercano a la caída del sol, con una explicación técnica y un video, para pasar luego directamente a la excursión.

De entrada nomás, un hermoso ejemplar macho con 14 puntas de cornamenta, posó a la vista de todos los que quisieran sacarle una foto, para internarse luego en el monte. Un muy buen comienzo que sorprendió gratamente al grupo visitante...

Finde largo: Carnaval de Río en San Luis



El próximo fin de semana largo del viernes 25 y sábado 26 de marzo, Río de Janeiro se traslada a San Luis con 2.000 integrantes de las mejores Escuelas de Samba: Mangueira, Salgueiro, Portela, Imperatriz, Beija Flor, entre otras. El desfile de carnaval más grande del planeta por primera vez se presentó fuera del Marqués de

Sapucai, en el 2010 en San Luis, y este año lo hará nuevamente pero con el doble de lo que se vio el año anterior.

Más de 4.500 pasistas, dos carrozas y 4 horas de duración en las que el Circuito Internacional Potrero de los Funes se transformará en el mayor sambódromo de Argentina...

HERRAJES

GALLO

El apellido de los herrajes

Av. San Martín 375 • S. Rosa
Telefax: 45-7700

Versión digital y archivo
www.region.com.ar

Próxima edición
el jueves 24



Informamos a los lectores, que con motivo del fin de semana largo venidero, la próxima edición de Semanario REGION[®] se adelanta para el día jueves 24 de marzo.

El asado más grande del mundo



Este domingo 20 de marzo en la Sociedad Rural de General Pico, se intentará batir el record mundial del Registro Guinness, para «El Asado más grande del Mundo», título que hasta el momento lo tiene Montevideo, Uruguay. El ingreso al predio costará \$ 7 e incluye una porción del asado...

Fiesta Provincial del Piquillín en Bernasconi

Es este fin de semana del sábado 19 y domingo 20 de marzo. Se anuncia un gran festival el sábado con la presencia de Gianfranco Pagliaro y una entrada de \$ 30. En tanto el domingo habrá una gran doma desde las 9 hs. con una entrada de \$ 50

La Gauchita
Especias

El mundo de lo natural

Venta por mayor y menor

Tel: (02954) 41-41-99 / Yrigoyen 354

«Kiyen Witrú»

Este domingo 20 de marzo, cumple años el local de «Kiyen Witrú» que Elvira Sotelo comanda en Av. Luro 480. Doce años de una marca embajadora de La Pampa...

Centro Bulonero de La Pampa

Sistemas hidráulicos, venta y reparación

Tel.: (02954) 41-6791
Av. Roca 618 • Santa Rosa
e-mail: labulonera@cpnet.com.ar

Haga sus negocios tranquilo... nosotros los transportamos

EXPRESO ROCINANTE S.R.L.

TAMBIEN CARGAS CONGELADAS Y REFRIGERADAS

Buenos Aires a su disposición en tiempo y forma.

BUENOS AIRES: Australia 2758
Tel: (011) 4303-3130 / Telefax: 4301-3781
e-mail: trafico@expresorocinante.com
Web: www.expresorocinante.com

EN SANTA ROSA ESTAMOS AQUI:
Parque Industrial Santa Rosa
Telefax: (02954) 45-5836 / Tel: 38-6666

MARZO EN LA PAMPA
«Montagne» en tiempo de Brama



Marzo. En la Pampa es tiempo de largas caminatas, entrenamientos al aire libre, tardes de bicicleta y para quienes practican avistajes y caza deportiva, llegó el tan ansiado tiempo de BRAMA. Al fin... los oídos se agudizan a la espera de poder escuchar y ver al verdadero protagonista "el ciervo colorado". En **Montagne** acompañamos este momento tan especial con la indumentaria diseñada específicamente para actividades de esta naturaleza y con una variada gama de accesorios, carpas y mochilas. Se cuenta con un amplio stock en modelos de pantalones desmontables, de secado rápido gracias a la confección con telas como dry sec y repelentes al agua, con bolsillos cargo y sistema desmontable a bermuda. Todos los modelos cuentan con regulación en ruedo. También son apropiadas las ca-

misas confeccionadas en Rip Stop, repelentes al agua, con ventilación en espalda y la novedosa protección UV50. Buzos de polar, micropolar y rompevientos, junto a chalecos y medias que evaporan la transpiración dejando el pie seco y termoregulado, acompañan la gran variedad de indumentaria que **Montagne** ofrece en su local exclusivo de **9 de Julio 215**.

En cuanto a los accesorios necesarios para pasar momentos de descanso luego de una jornada de intensa adrenalina, son ideales los sillones, banquitos, mesas de aluminio, marmitas. Carpas para 2, 4 y 6 personas junto a una gran variedad de mochilas, bolsas de dormir livianas y con diferente rango térmico completan la línea de camping necesaria para disfrutar de agradables jornadas practicando su actividad favorita.

Te gusta la aventura!
Te gusta la naturaleza!
Te gusta...

MONTAGNE!!!
Indumentaria HOMBRE - DAMA - NIÑO

9 de Julio 215 / Tel: (02954) 386565
montagnelapampa@live.com

ESTE DOMINGO 20 EN GENERAL PICO
El asado más grande del mundo



Hubo una jornada preparatoria en el predio de la Sociedad Rural de Pico.

La organización del evento el "Asado más grande del mundo", destinado a figurar en los registros de récords Guinness, realizó la semana pasada una jornada preparatoria y de simulacro, en el predio de la Sociedad Rural de General Pico, donde habrá de desarrollarse, donde participaron numerosas instituciones del medio que se han sumado a esta realización, junto a la municipalidad local y el Frigorífico Pico (que este año arriba a su 30° aniversario). Recorrido el predio, fueron definidos los sectores que ocuparán las parrillas, las cantinas y los es-

pectáculos. La realización del asado, que tendrá trascendencia nacional e internacional, insuamará más de 13.000 kilogramos de carne vacuna. Al cierre de esta edición ya se habían vendido unos 15 mil tickets anticipados de porciones, a un costo de \$ 7 cada uno. En total son casi 40 las instituciones que adhieren a este emprendimiento. El Asado más grande del Mundo se llevará a cabo este domingo 20 de marzo, con presentaciones artísticas y fuegos artificiales. El ingreso al predio costará \$ 7 e incluye una porción del asado.

RESERVA PROVINCIAL PARQUE LURO
Nuevo circuito autoguiado histórico-cultural

Como parte de las actividades previstas para el Centenario del Museo "El Castillo" del Parque Luro, se llevó a cabo un trabajo de relevamiento, análisis e implementación de acciones para la puesta en valor de este importante atractivo turístico provincial. Esto, fue realizado por la Secretaría de Turismo a través de una investigación que cubrió distintos aspectos tales como arquitectónicos, históricos y patrimoniales. La recolección de datos fue utilizada para la elaboración de contenidos que revalorizan y muestran otros aspectos de la antigua casona y sus dependencias. De esta manera, se diseñó un circuito auto guiado denominado "El exterior también nos cuenta su historia". Las tareas de recolección y análisis permitieron rescatar un importante material fotográfico de época, con el que se realizó la cartelería de dicho cir-



cuito. Los turistas que arriban a la Reserva se encontrarán con un recorrido compuesta por 11 atriles, estratégicamente ubicados, que permiten que el visitante se traslade a los inicios de lo que fue el primer coto de caza del país. Imágenes del tambo, ranario, casa de sirvientes, pileta y caserío, forman parte del nuevo circuito que se incorpora a los ya existentes, agregándole contenido histórico al recorrido en la Reserva Provincial Parque Luro.

Auspiciando "El Asado más grande del Mundo" en General Pico, un evento internacional de trascendencia para La Pampa

AGENCIA OFICIAL DE QUINIELA 32

de Alberto Raúl Sánchez

Quiniela Pampeana
TELEBINGO PAMPEANO
BRINCO
Quini 6
Loto
Kino

Calle 19 N° 1.110 - Tel: (02302) 42-6285
Cel: (02302) 15-608420

SUBAGENCIA KIOSCO **BARUYTO**
Calle 17 N° 278 - General Pico

VETERINARIA ESPAÑA

Adhierimos al evento el "ASADO MAS GRANDE DEL MUNDO"

de Isidro Ignacio Torres

ROSENBUSCH Botas "La Española"

Vitabull ALIMENTOS BALANCEADOS

Venta de productos Veterinarios en General - Alimentos Balanceados - Molinos "HERCULES" - Talabartería - Electrificadores - Alambres - Torniquetes - Aisladores de plástico y porcelana

Asesores Técnicos: Dr. Silvio Montero / Dra María Cristina Bianciotti
Tel: (02302) 430445 / Telefax: (02302) 422704
Calle 9 N° 651 - G. Pico / E-Mail: vestespania@speedy.com.ar

Recibimos todas las tarjetas débito y crédito: Banco de La Pampa, Visa y Mastercard en 12 meses

Servicios Subterráneos

- CONSTRUIMOS REDES
- Agua, cloacas, riego por aspersión.
- Servicios de zanjeo a empresas y municipios.
- CONSULTA POR ALQUILER

Cel: (02954) 15-35-4369 / 15-63-3667
e-mail: sandraburi@insert.com.ar

Todos los días... All **Suite** Expreso Alberino s.a.

- Micros doble piso • Detalles de confort exclusivos
- Cena caliente a bordo • Seguridad y tecnología
- Verdadero coche cama de 0,90 x 1,90 m
- Toilete y bar en cada piso

EN SANTA ROSA: Terminal de Omnibus, Boletería N° 3 Tel: (02954) 45-3780
EN GRAL PICO: Terminal de Omnibus, Boletería N° 10 Tel: (02302) 43-6822/7058
EN BS AIRES: Terminal de Omnibus Retiro, Ventanilla N° 17 Tel: (011) 4576-7940

www.expresoalberino.com

Subsecretaría de Turismo de la Provincia Tel: 42-5060 / 42-4404 - Dirección Municipal de Turismo Tel: 43-6555 - Oficina de Informes 24 hs Tel: 42-2952 / 42-2249 - Parque Don Tomás Tel: 43-4868 - Casa de Gobierno - Tel: 43-3010 - Municipalidad de Santa Rosa Tel: 43-3525 - Univ. Nac. de La Pampa Tel: 42-2581 - Aeropuerto Santa Rosa Tel: 43-4490 - Terminal de Omnibus Tel: 42-2249 - Estación de Trenes Tel: 43-3451 - Policía Federal Tel: 43-3382 - Agencias de Viajes y Turismo en Santa Rosa: Alta Pampa 43-2653 / Anakam Travel 42-6252 / Calden 42-2775 / Cànica Travel 41-4383 / Che Pampa 45-5857 / Extra 45-5835 / Great Travel 45-4300 / Interuris 45-3200 / Libra Viajes 41-9193 / Mac Allister Travel 45-4400 / Malten V. Y. T. 41-1490 / Pamtur 42-6162 / Perrier Viajes 42-3305 / Salvador V.T. 42-0059 / Santa Rosa V.T. 42-0800 / Swiss Travel 42-7507 / Terrenas Viajes 45-8661 / Vega Viajes 43-

MINISTERIO DE TURISMO
Taller de Planificación



En el marco de las acciones de capacitación que lleva adelante la Secretaría de Turismo, la Lic. Florencia Stefanazzi, del área técnica, participó del 9 al 11 de marzo, del taller de planificación de actividades de capacitación 2011, organizado por la Dirección Nacional de Gestión de Calidad Turística del Ministerio de Turismo de la Nación (MinTur).

En el acto de lanzamiento, encabezado por la subsecretaria de Desarrollo Turístico, Valeria Pellizza, también estuvieron presentes el director Nacional de Gestión de Calidad Turística, Gonzalo Casanova Ferro y la directora de Calidad y Formación en Turismo, Ángela Ayala.

La Dirección de Calidad y Formación en Turismo del MinTur ejecuta el Plan Federal de Capacitación a través de la Red de Coordinadores Provinciales.

Esta red, conformada por un referente de los Organismos de Turismo de cada provincia, se reúne anualmente desde 2004 en un Taller de Planificación y tiene como objetivo fortalecer los lazos de la Red Federal de Capacitación y

anuar criterios y estrategias para el trabajo que se desarrollará a lo largo del año respecto de la implementación del Plan Federal de Capacitación. En esta oportunidad, el taller tuvo una jornada inicial en el Ministerio de Turismo y los días restantes en la ciudad bonaerense de San Miguel del Monte, con el auspicio del Municipio local y de la Secretaría de Turismo de la provincia de Buenos Aires. Durante los tres días, la Red Federal de Capacitación analizó los resultados obtenidos en 2010, delineó en forma conjunta los puntos centrales de la demanda de capacitación para el año 2011 y trabajó en torno a las situaciones referentes a la formación en cada una de las provincias que conforman la Red.

Por otro lado, en el marco del proyecto de aplicación de nuevas tecnologías, se presentó la nueva plataforma de cursos de educación a distancia, que para este 2011 incluye un Ciclo de Formación de Emprendedores, "Gestión de unidades de información turística" y "Gestión de calidad turística para funcionarios públicos".

EL CARNAVAL MÁS GRANDE DEL MUNDO
Nuevamente en San Luis



VIENE DE TAPA

Es el próximo fin de semana largo del viernes 25 y sábado 26 de marzo. En la primera edición del carnaval las Escuelas de Samba homenajearon a la primera Provincia del virreinato del Río de la Plata en apoyar a Buenos Aires en la Revolución de Mayo, festejando el bicentenario de la Patria. Este año es un encuentro de las culturas de dos pueblos a los que se suma el carnaval de la comunidad boliviana y las comparsas de San Luis.

El Carnaval, cada año se realiza con un lema donde las escuelas de zamba trabajan con colores y movimientos, por eso, en esta ocasión San Luis tendrá su lema referido al Progreso y Medio Ambiente, políticas eje para el Gobierno Provincial.

Los trajes los realizan los trabajadores del Plan de Inclusión Social. Herreros, escultores y pintores tienen la tarea de realizar las

dos carrozas de esta nueva edición del carnaval de Río en San Luis.

Precio de entradas

- Palco Platinum (Mesas): \$ 500
- Palco Gold (Mesas): \$ 300
- Platea VIP: \$ 200
- Platea Preferencial: \$ 150
- Platea General: \$ 100
- Popular: \$ 30

Cómo comprar

Hay varios puntos de venta habilitados en la provincia de San Luis, en Mendoza, en Córdoba y Ciudad de Buenos Aires.

Por internet ticket portal:
www.ticketportal.com.ar

Por teléfono: Call Center en Ciudad Autónoma de Buenos Aires - (011) - 5353-0606

Puntos de retiro

Sucursales OCA, más de 100 distribuidas por todo el país. Costo de Entrega en el interior del País \$ 10.

ESTAN BRAMANDO EN PARQUE LURO
Muy buena primer salida del año



Charla introductoria a cargo de los técnicos que harán las guías.

VIENE DE TAPA

La excursión fue muy buena, pudiendo verse harenes y machos de buen porte durante las horas de luz. En todo momento se escuchó bramar a varios ejemplares durante la recorrida. Empr-

diendo el regreso se pudo apreciar olores y sonidos, agudizando todos los sentidos. El cierre fue con un exquisito asado al asador y show musical. Un programa para disfrutar a pleno. Reservas al tel: (02954) 41-5649.



Ya hay mucha actividad de brama en la Reserva, se estima que será una buena temporada de avistaje a juzgar por lo que pudimos apreciar personalmente.

QUÍNCHO PARQUE LURO

Show en vivo con Los Trovadores Pampeanos

Domingo al Mediodía
PICADA REGIONAL Y ASADO AL ASADOR \$ 65

Alojamiento en cabañas
Proveeduría equipada

ANTICIPE SU RESERVA PARA LA BRAMA DEL CERVO
Ruta 35 - Parque Luro. RESERVAS al Tel: **41-5649**

Parrilla Los Caldenes

Tenedor Libre

Pastas • Asador criollo • Especialidad en carnes mechadas al horno.

SALON CLIMATIZADO • Pastas caseras (elaboración propia)

Av. Santiago Marzo Este 385 / Tel: (02954) 429-449
Santa Rosa / www.parrillaloscaldenes.com.ar

de Pablo Borraz

Ecuestre Talabartería

...nos conocemos desde hace 20 años, contamos con Uds. en esta nueva etapa!

REPRESENTANTE DE: **Comfortable**

ALPARGATAS Y OJOTAS

Escalante 146 - Tel: (02954) 410606 - Santa Rosa

COMISIONES "EL VASCO"

GENERAL PICO - AMERICA

- TRAMITES
- ENCOMIENDAS
- CONTRAREEMBOLSOS

Cel: (02302) 15614355

Financiación hasta 40% en 24 meses

THERMA HOUSE

Sistema Constructivo Industrializado

Certificado de Aptitud Técnica (C.A.T.) N° 2246

J. M. Rosas s/n Parque Industrial Santa Rosa
Tel: (02954) 428488 / 439260
E-Mail: therma@ssdnet.com.ar

Consulte por su proyecto:
www.thermahouse.com.ar

- Innovación tecnológica
- Proyectos libres
- Durabilidad
- Bajo mantenimiento
- Ahorro de energía
- Rapidez de construcción

THERMA HOUSE

Sistema Constructivo Industrializado

Certificado de Aptitud Técnica (C.A.T.) N° 2246

J. M. Rosas s/n Parque Industrial Santa Rosa
Tel: (02954) 428488 / 439260
E-Mail: therma@ssdnet.com.ar

Consulte por su proyecto:
www.thermahouse.com.ar

Rapi bu

NUEVOS HORARIOS

LUNES A VIERNES
06:30 hs. sale de domicilio
13:00 hs. sale de domicilio
16:15 hs. sale de terminal
20:00 hs. sale de terminal

SABADOS
08:00 hs. sale de domicilio
13:00 hs. sale de domicilio
17:00 hs. sale de terminal
20:00 hs. sale de terminal

DOMINGOS
19:00 hs. sale de terminal
22:00 hs. sale de terminal

VIAJES CONTRATADOS A TODO EL PAIS

• Pasajeros y Encomiendas
OFICINA N°12 - Terminal S. Rosa
Tel: (02954) 385100 - Cel: 15655322
Encomiendas: 41-1500
LOCAL N° 1 - Terminal G. Pico
Tel. (02302) 42-1909

PRESENTAMOS LINEA DE GUITARRAS

Gracia GUITARRAS

PREMIUM

CALIDAD DE SONIDO LUSTRE ARTESANAL

Guitarras YAMAHA
ANTIGUA CASA NUÑEZ LA ALPUJARRA
FONSECA - TAKAMINE

Accesorios, cuerdas, fundas, clavijeros, afinadores

HORACIO RAUL BUSTOS

C. GIL 180 • Tel: 42-2477 / 43-5909
e-mail: horaciobustos@infovia.com.ar

CENTRO DE ACOPIADORES DE CEREALES DE LA PAMPA Y LIMITROFES

LABORATORIO DE ANALISIS DE SEMILLAS CEREALES, OLEAGINOSOS Y SUELO

Análisis de semillas (según normas ISTA)
Laboratorio habilitado por INASE N° 8094/1

- * Poder germinativo
- * Peso absoluto
- * Viabilidad por tetrazolio
- * Pureza
- * Semillas de otras especies

Análisis de Cereales y Oleaginosos
Laboratorio habilitado por ONCCA N° 095297/4

- * Análisis comercial de cereales
- * Materia grasa en girasol
- * Determinación de proteínas y gluten
- * Cebada para maltería

Análisis de Suelos (según normas IRAM)

- * Materia orgánica total
- * Materia orgánica joven
- * Fósforo asimilable
- * pH
- * Nitratos
- * Textura
- * Conductividad eléctrica
- * Humedad
- * CIC
- * PSI

Calle 16 N° 338 / C.C.180 / C. P. 6360 / General Pico / L. P. / Tel: (54)-02302 42-4140/321530 / Telefax: (54)-02302-42-4568 / e-mail: laboratorio@cacpl.com.ar / www.acopiadoreslapampa.com.ar

Richter Mario

CARPINTERIA EN GENERAL

Santiago Alvarez 1756 • Tel. Part.: (02954) 49-8031
Cel.: (02954) 15-68-5728 • (6300) Santa Rosa - L. P.

TALLER MECANICO DIESEL



Constituyentes 2452 / Tel: (02954) 43-9050
Santa Rosa (L. P.) / e-mail: tallermedina@cpenet.com.ar

OSCAR DOMENECH

- Reparación de CAJAS - DIFERENCIALES
- EMBRAGUES
- TREN DELANTERO
- ELASTICOS
- VENTA DE CAJAS Y DIFERENCIALES DE RECAMBIO

Calle 13 N° 1862 - Tel: (02302) 435138 - General Pico

Construyamos bosques de árboles cuyas valiosas maderas usamos de materia prima, para que las futuras generaciones también puedan disfrutar de tan preciado tesoro.

19 de marzo: Día del Carpintero y del Industrial Maderero
21 de marzo: Día Forestal Mundial

Corralón Imola Hnos.
SAN MARCOS

- YUGOS, TORILES, CARGADORES, BALANZAS
- MANGA CARGADORA PORTATIL
- TRANQUERAS DE CAÑO Y MADERA
- VARILLAS - ALAMBRES
- POSTES - GUARDAGANO
- BEBEDEROS Y TANQUES

EN SANTA ROSA:
Circunv. Santiago Marzo Sur 2875
Telefax: (02954) 456144
corralonsanmarcos@yahoo.com.ar

EN REALICO: Cruce Ruta 35 y 188 / Tel: (02331) 460235 / 460138

«DÍA DEL CARPINTERO Y DEL MADERERO»

Influencias culturales en el uso de la madera

En el contexto de la fecha, el arquitecto Omar Blanco analiza las expectativas de un incremento del uso de la madera en la construcción en nuestro país, y el porqué aún no está arraigada entre nosotros. «Hay razones culturales por las cuales, los argentinos, no consideran construcción sólida y permanente a las que poseen muros que no son de ladrillos, desechando otros materiales para esa función, como la madera» dijo y agregó:

Las influencias

Una influencia importante, desde los sectores populares, es la traida por la inmigración española e italiana, sobre todo esta última que aportó gran parte de la mano de obra para la construcción en nuestro país, dando una arquitectura basada en el mampuesto de ladrillos. A su vez, a fines del siglo pasado y a principios de éste, hubo una fuerte influencia en las clases altas de la cultura francesa, y por lo tanto de su arquitectura, reafirmando las construcciones levantadas con los mismos materiales.

El influjo inglés

El influjo inglés fue importante entre nosotros, con su tradición fun-

cional, donde la madera ocupaba un sitio muy importante. El efecto de la 'aldea global', pone en conocimiento de nuestros consumidores la sofisticada prefabricación norteamericana, con su importante pasado que va desde sus orígenes en Nueva Inglaterra, con casas construidas íntegramente de madera.

El futuro

En un futuro próximo se prevé en nuestro país, un fuerte desarrollo en la forestación a través del incremento de inversión de capital, que significará probablemente una mayor oferta. Dadas las ventajas que ofrece hoy en día la madera: costos más baratos, recortes en los tiempos de ejecución, modernos tratamientos, no sólo para evitar el ataque de insectos sino para su mayor duración, mejor aislación térmica, la posibilidad de una plena integración a medios naturales y una construcción estándar y elegante -no aquella prefabricación de mala calidad a la que estamos acostumbrados, sólo pensada en el lucro y para una duración limitada-, hará que el usuario argentino olvide entonces, sus condicionamientos culturales, optando por generalizar el uso de la madera en sus viviendas.

Roberto L. Garbarino

Repuestos y accesorios para carnicería, carpintería, motosierras

Tel: (02302) 42-1908
Calle 8 N° 153 / G. Pico
acgarbarino@hotmail.com

Antes de viajar controle el radiador de su vehículo.

RADIADORES SANTA ROSA

Reparación de radiadores de todas las máquinas agrícolas

Trabajos garantizados por 1 año.

Av. Circunvalación este 1266
Tel: (02954) 427-105 / S. Rosa

GALVO MADERAS de Oscar Calvo

Piso Flotante alto tránsito tecnología alemana.

DISTRIBUIDOR OFICIAL MASISA Alto Paraná

Fabricación de pisos de madera tarugado y parquet de cañón. Fábrica de vigas laminadas. Machimbres y molduras. Venta de maderas en general.

Administración y venta: Calle 27 N° 1344
Tel: (02302) 43-1581 • Telefax: 42-5175 • Gral. Pico
Fábrica: PARQUE INDUSTRIAL GENERAL PICO
e-mail: calvomaderas@ciudad.com.ar

Pisos prefinish Madera sólida Bamboo Roble Eslavonia Acabado rayos U.V.

LUEGO DEL LANZAMIENTO DE LA TEMPORADA

Buen desarrollo de la 17ª Fiesta Pa...

VIENE DE TAPA

El secretario de Turismo, Santiago Amsé, remarcó durante el lanzamiento oficial de la Temporada de Brama de Ciervo Colorado 2011 en la Escuela N° 32 de Quehué, que «es importante no solo el lanzamiento de esta actividad en otros lugares del país, como se hizo en Buenos Aires y Bahía Blanca, para atraer turistas, sino también dentro de la Provincia para que el pampeano conozca esta actividad económica de la que viven muchas familias y la identifique como nuestra, tanto en los cotos de caza como en los campos inscriptos para esta actividad».

En la Reserva Parque Luro

También, el Lic. Horacio Riesco, de la Reserva Parque Luro, detalló respecto del Avistaje de Ciervos en Brama, actividad que se puede vivenciar entre los meses de marzo y abril de cada año. Esta aventura en la que «se utilizan todos los sentidos», como dijo Riesco, se puede realizar todos los días, en dos oportunidades a las 7 de la mañana o por la tarde, a las 18:30 hs, «dos momentos totalmente distintos de la Brama».

Reglamento sobre Alojamiento Turísticos

Durante este acto, el Técnico Federico Nuñez de la Secretaría de Turismo, hizo referencia al nuevo Reglamento sobre Alojamiento Turísticos, que incluye a los alojamientos de establecimientos rurales, de Cotos de Caza y de hoteles.

Programa de Avistaje

Finalmente, el Concesionario de los servicios turísticos y gastronómicos del Parque Luro, Juan Pablo García Olivera, hizo mención de otros servicios que se prestarán para la temporada de Brama, como el transporte, la gastronomía y las cabañas para quienes deseen pasar la noche allí. Para las salidas se conforman grupos de 20 personas, que se internan en el bosque por los distintos senderos, para realizar este avistaje en el cual el ciervo llama a la hembra para su apareamiento.

El costo por persona será de \$ 45 para la guiada solamente; \$ 50 para la guiada con desayuno in-



A salón lleno se desarrolló la Fiesta de la Caza



Julian Querejeta, además de los trofeos y premios que recibió, fue distinguido por el Gobierno de La Pampa, por haber obtenido el nuevo record argentino de jabali europeo.



La elección de la nueva Reina de la Caza Mayor y joven de Eduardo Castex, Nadia Dunel. Resulta y 2da Princesa Julieta Meyer -de Sa...

Los mejores 5 trofeos presenta

Categoría Ciervo Colorado

1° Ovidio Reinhardt	S. Rosa	225,44
2° Daniel Duboscq	G. Acha	208,23
3° Pablo Brajin	S. Rosa	191,65
4° Carlos Logioio	S. Rosa	190,06
5° Martín Reinhardt	S. Rosa	188,00

Categoría Antilope Negro

1° Daniel Molina	G. Acha	119,50
2° Waldo García Yaupi	Toay	119,45

" Quién trabaja con las manos es un operario... Quien trabaja con las manos y la cabeza es un artesano... Quién trabaja con las manos, la cabeza y el corazón es un artista..."

San Francisco de Asis

19 de Marzo, Día del Maderero y del Carpintero.



MONLEZUN

AMOBLAMIENTOS MARMOLES Y GRANITOS NACIONALES E IMPORTADOS

www.edgarmonlezun.com.ar



Tel: (02954) 561399
Telefax: 428527
Cel: 15681425
ventas@edgarmonlezun.com.ar
Santa Rosa - La Pampa

El Vasco FRENOS y EMBRAGUES

- Frenos a aire nacionales e importados
- Todas las líneas
- Vehículos livianos y pesados

REPUUESTOS y TALLER:
Av. Circunvalación Sur 1650
Tel: (02954) 560-222 / 439-092 • Santa Rosa

ERAFELLI SISTEMA DE COLORIMETRIA COMPUTARIZADA PPG

Av. Santiago, Marzo Norte 1.945
Tel: (02954) 563676 / 15672616

Larrea 591 esq. Pampa
Tel: (02954) 417799 / 15595189
e-mail: darafelli@cpenet.com.ar

- CABINA HORNO DE PINTURA
- BANCO DE ESTIRADO DE CARROCERIA
- MAQUINA DE SACAR BOLLAS ELECTRICAS Y QUIMICA
- SISTEMA ECOLOGICO DE BASE BICAPA AL AGUA

y AHORA: ENVIROBASE HIGH PERFORMANCE
Preserva el medioambiente y mejora el rendimiento.

TEMPORADA DE BRAMA EN QUEHUE

Pampeana de la Caza Mayor y Menor



En Quehué, con cañilla libre, shows y baile.



El cazador Ovidio Reinhardt se llevó la Copa, la Medalla de Oro y un libro REGION® de La Pampa, por la mejor cormamenta de ciervo colorado de la temporada 2010.



La Reina de la Caza Mayor y Menor 2011, recayó por opción del público en la Princesa, Fiorella Trapaglia de Victoria Santa Rosa, representando a Quehué.

Clasificación de ciervo, antílope y jabalí:

3° César Bellone	M.Cané	117,85
4° Griselda Estella	S. Rosa	112,00
5° Rubén Bogarín	Toay	110,05

Categoría Jabalí Europeo (21 trofeos)

1° Julián Querejeta	R. Colorado	144,29
2° Gabriel Brajín	S. Rosa	134,86
3° Gabriel Ruf	Toay	129,11
4° Gabriel Brajín	S. Rosa	123,48
5° Daniel Molina	G.Acha	122,18

cluido y \$ 100 para la guiada con cena regional incluida. Hay que hacer reserva previa llamando al teléfono (02954) 41-5649.

En el Club Juventud Unida

Durante la noche se desarrolló la «17ª Fiesta Pampeana de la Caza Mayor y Menor», oportunidad en la que se sumaron el ministro de Hacienda y Finanzas, Ariel Rauschenberger; el director de Asuntos Municipales, Rubén Santillán, y el diputado Horacio D'Amico, además de una gran cantidad de empresarios y cazadores.

Durante la cena, se escucharon las palabras de bienvenida de parte del presidente del Club de Caza local, Jorge Beloqui; de la directora Marisa Urioste y del secretario Santiago Amsé. Se entregaron los Trofeos a los cazadores con mejor puntaje alcanzado en la Temporada 2010, en las categorías ciervo colorado, antílope negro y jabalí, también se coronó la Reina de la Caza Mayor y Menor 2011, se presentaron números folklóricos de artistas locales, culminando con un gran baile.

Importante recurso

Jorge Beloqui hizo referencia al lanzamiento de dos eventos importantes para Quehué y la zona, como son la temporada de Brama y de Caza, «las cuales son un recurso natural y económico». También mencionó «la importancia de generar conciencia entre todos, de que la caza es en La Pampa un Recurso Sustentable que debemos conservar, ya que no solo es bueno cazar sino, poder seguir cazando».

Auge de la Caza

Luego, la directora de Recursos Naturales, Marisa Urioste, hizo referencia a la importancia de la caza en la Provincia, «actividad en la cual hemos ido mejorando a través de los años y la que es un importante recurso económico para mucha gente» dijo. Urioste mencionó no sólo la caza de jabalí y de ciervo, que se lleva a cabo en la zona, sino también la caza de la paloma en el norte provincial, donde ya se han exportado más de 100 mil ejemplares.

Cerrando los discursos, habló el secretario Amsé, reafirmando los conceptos antes detallados.

ANIVERSARIO COMERCIAL

30 Años de Acumuladores Leonart

Acumuladores Leonart cumple 30 años de vida comercial y 41 de experiencia en el rubro.

Pablo Leonart comenzó su actividad en el rubro acumuladores en una firma de Santa Rosa, donde trabajó durante 11 años hasta marzo de 1981, cuando abrió por primera vez las puertas de su propio local en la calle Santa Cruz 60, con su exclusiva marca, «Acumuladores Leonart». Luego,

el 21 de septiembre de 1993, se instaló en su actual taller en Av. Spinetto 1358. «Después de estar durante varios años trabajando en la puerta de nuestro local de exposición y venta, creamos un lugar exclusivo para que el cliente entre directamente con su vehículo dentro del taller. Esto nos significó mucho esfuerzo y trabajo pero era una necesidad que el cliente se merecía», comentó, Pablo Leonart, quien agradeció por este medio a clien-

tes y amigos que lo han acompañado durante todos estos años, colaborando y aportando al crecimiento de esta empresa.

«También estoy muy agradecido a mis empleados que día a día ponen todo de sí para que esto camine y además estoy muy orgulloso, porque recientemente se ha incorporado al plantel mi hijo Martín, dándole continuidad a lo que yo inicié ya hace 30 años atrás», concluyó Pablo.



TODO PARA LA CAZA MAYOR

Handie MOTOROLA 36 km.....	\$ 480
Apostadero 2x2 m	\$ 300
Prismático 7x5 SHILBA dde.....	\$ 266
Linterna SHILBA p/fusil 130 lumens	\$ 320
Visor nocturno BUSHNELL dde....	\$ 1.900

INDUMENTARIA
MONTAGNE
PLANES HASTA 12 PAGOS SIN INTERES
VISA/MASTER DEL PAMPA

SHILBA VICTORINOX
BUSHNELL MAGLITE PESCA CAMPING

MANSILLA 15
S. Rosa / Tel: 43-2800
centzocampingsa@speedy.com.ar

CENIZO CAMPING S.A.

Universal

SERVICIO TECNICO PEUGEOT

3 generaciones de mecánica especializada en La Pampa

Hugo Fernández: (02954) 15-54-0584
Carlos Fernández: (02954) 15-54-1447

Tel.: (02954) 43-2333 - Av. Arg. Valle 328 Santa Rosa - E-mail: universalleon@speedy.com.ar

Repuestos y Servicios

El Porteño

Calidad y Atención

Garibaldi 25 / Telefax: (02954) 42-42-06
Santa Rosa / e-mail: repuestosep@speedy.com.ar
www.repuestosep.com.ar

Guillermo H. Morala

Distribuidor Oficial de Neumáticos

GOOD YEAR

Gomería • Alineación • Tren delantero

EN SANTA ROSA: Av. Spinetto 1075
Telefax: (02954) 434-443
EN GRAL. PICO: Ruta Prov. N°1 esq. Av. Gral. San Martín
Tel: (02302) 436-444

Servicio Mecánico e Inyección

OSSES

de Cristian A. Osés

Raúl B. Díaz 766 • Tel: (02954) 41-8766
Cel: 1551-1828 • (6300) Santa Rosa - L. P.

RF REPUESTOS ACCESORIOS LUBRICANTES

Accesorios todas las marcas

FIAT Tutela

Ahora también repuestos CHEVROLET

Tel: (02954) 43-0305 - Fax: 41-4305
Av. España 575 / (6300) Santa Rosa, L. P.

HOJAS DE RUTAS

19na Actualización

- Desde Santa Rosa a los principales destinos
- Distancias parciales
- Ruta a Chile por el Paso El Pehuenche
- Estaciones de GNC

Consígala en empresas auspiciantes, emp. de turismo y en nuestra Redacción: Urquiza 640, S. Rosa o por tel: (02954) 43-2164

\$5

Rodagom s.r.l.

- RODAMIENTOS - CRUCETAS - RETENES- CORREAS - CAÑOS CURVOS
- MANGUERAS para agua y aire - CRAPODINAS DE EMBRAGUE
- EMBRAGUES LUK - RADIADORES - ELECTROVENTILADORES
- LUBRICANTES - PRODUCTOS PATRIOT POWER

Roque S. Peña 1.375 / Tel: (02954) 41-5208 / E-mail: rodagom@cpenet.com.ar

Repuestos SANTA ROSA

RENAULT VW CITROËN

Garay Vivas 1240 • (6300) Santa Rosa (L. P.) - Tel: (02954) 42-6933 • e-mail: repsantarosa@gmail.com

Cumplimos **30 años** en nuestro local propio

La atención personalizada que su vehículo necesita.

- Baterías nacionales e importadas
- AUTOS - MOTOS
- MAQUINARIAS AGRICOLAS
- TRANSPORTE PESADO

BATERIAS Leonart

Av. Spinetto 1358
Tel: (02954) 42-6984
Santa Rosa

EXCELENCIA GASTRONOMICA
12 Años de «Kiyen Witrú»



Las exquisitices de «Kiyen Witrú» recorren el mundo, ya que son un souvenir gastronómico que los turistas eligen especialmente. Calidad, buen gusto, innovación, caracterizan la producción casera que satisface el paladar de los pampeanos y de todos los que visitan nuestra provincia.

Si uno va por Av. Luro, entre Av. San Martín y Lisandro de la Torre, más precisamente al N° 480, se encuentra con un pequeño local, que por sus características te invita a entrar. Una vez allí tus sentidos de la vista y olfato harán que tu sistema digestivo comience a funcionar; ya sea que te atraigan los dulces o los salados. Se trata de «Kiyén Witrú», su nombre significa «Luna de Caldén» en lengua mapuche y se puede encontrar en este lugar, gran variedad de alfajores, bocaditos, dulce de leche, chocolatería, mermeladas, jugos, quesos de oveja «Pampinta», ahumados de ciervo y jabalí, escabeches, salames y mucho más.

«Hablar de «Kiyen Witrú» es un poco hablar de La Pampa, de nuestra gente, de nuestra cultura, todo esto queremos que se encuentre resumido en nuestros productos artesanales. Durante 12 Años hemos venido trabajando y en cada uno de ellos pretendimos dejar bien representada a la provincia y el trabajo de su gente; es mucho el público de afuera que se lleva un «dulce presente» al pasar por acá», nos comentó Elvira Sotelo, su propietaria y agregó: «quiero aprovechar la oportunidad para recordar a todos aquellos que de una u otra forma han colaborado para que «Kiyen Witrú» hoy esté cumpliendo un nuevo aniversario, a todos ellos, muchas gracias...».

FINOS PRODUCTOS PAMPEANOS

- Quesos de oveja «Pampinta»
- Ahumados (Ciervo y Jabalí)
- Escabeches
- Salames
- Alfajores • Minialfajores • Bocaditos
- Dulce de leche • Chocolatería
- Mermeladas
- Jugos

Kiyen Witrú
Av. Luro 480 | Tel: (02954) 410-793 | Santa Rosa, L. P.
www.kiyenwitrु.com.ar

Guíaplano ACTUALIZADA
- Planos sectorizados con coordenadas de S. Rosa, Toay y Zona de Quintas.
Guía de búsqueda de calles con barrios y alturas.

NUEVA

\$40

Búsqueda ampliada Casas de Barrio por Nros. - Búsqueda de Escuelas
CON PLANO COLOR 0,70x1m DE SANTA ROSA y TOAY
Consígala en su proveedor habitual o en nuestras oficinas de Urquiza 649, S. Rosa. Atención al Consumidor: (02954) 43-2164. Venta mayorista - mínimo 10 ejemplares.

EL PROGRESO SEGUROS
"Recuerde que el seguro de automotor es obligatorio"
• Automotores
• Vivienda (Combinado Familiar)
• Incendio, granizo, etc. • Transporte

Avellaneda 54 / Telefax: 43-3341
elprogresosantarosa@cpenet.com.ar

Martín & Martínez
Estudio Contable e Impositivo

M&M
C.P.N. Ariel D. Martínez
C.P.N. Daniel O. Martín

Trámites Jubilatorios

Urquiza 656 - S. Rosa
Tel: (02954) 41-9075
martinmartinez@cpenet.com.ar

REGION® - Del 18 al 23 de marzo de 2011 - Año 21 - N° 985 - www.region.com.ar
SE INAUGURA EL 24 DE MARZO
Monumento a la Memoria



El intendente de Santa Rosa, Francisco Torroba, supervisó una vez más la tarea de los trabajadores municipales que comenzaron a ultimarse detalles desde la semana pasada, colocando las placas de mármol con el nombre de desaparecidos pampeanos en el Monumento a la Memoria, que se construyó en el predio del Parque Don Tomás y que será inaugurado el próximo jueves 24 de marzo.

El escultor Raúl Fernández Olivari, responsable de la obra, confirmó que el 24 de marzo se inaugurará el monumento. «Ya se probó el sistema de agua y lo que resta es terminar de pintar y pegar las placas», dijo a la prensa en la semana que pasó.

Arquiescultura
Explicó que «se trata de una arquiescultura en homenaje a las víctimas de la última dictadura militar, que intenta manifestar los sueños y proyectos que quedaron trunco con la desaparición y muerte de tantas personas. La idea de fuente, de agua que circula, que se eleva y cae, representa simbólicamente el constante fluir de ideas, de compromiso, de acción y de lucha». La escultura-fuente tiene dos metros de ancho con un remate superior de tres metros y una altura de siete metros.

Además de Fernández Olivari, trabajó en el proyecto el Arquitecto Miguel García y colaboró el director general de Obras de la comuna, Ingeniero Pablo de Dios Herrero.

Mal de Alzheimer

El pasado miércoles 16 de marzo, comenzaron las reuniones regulares del Grupo de autoayuda a familiares de Enfermos del Mal de Alzheimer, que continuará en Gil n° 64 a partir de las 18 horas.

Desde la Asociación de Lucha contra el Mal de Alzheimer (A.L.M.A.) Buenos Aires, la propuesta de trabajo para este año, está centrada en Las Distintas Cara del Alzheimer; a partir del mismo permitirá el abordaje de la compleja temática de esta enfermedad, que está manifestándose en forma creciente en el grupo etáreo del adulto mayor.

También desde A.L.M.A., se propone la creación de grupos de autoayuda, en todo el territorio nacional, a fin de asesorar u orientar sobre las características de esta enfermedad.

Nora Hernández
Peluquería Unisex

CURSOS

- Peluquería
- Comestología
- Depilación
- Maquillaje social
- Manicuría
- Masajes
- Tejido
- Modista

Ferrando 515 B° E. Comercio
(Frente a la Escuela 25) / Tel: 430285

PLATAFORMAS VIBRATORIAS
Personal Trainer
Indoor Cycle
Aero Box
Local Power
Power Jump
Ritmos - Salsa
Oxígeno (Pilates)
Kick Boxing
Aparatos - Sauna

Chaco y Misiones 426886

ESTE VIERNES 18 EN LOS PIONEROS
Nueva edición de «Pampa Libre»

La Editorial Voces de la CPE invita al acto de presentación del libro «Pampa Libre. Anarquistas en la Pampa Argentina», de Jorge Etchenique, que tendrá lugar este viernes 18 de marzo, a las 20 horas, en el salón de Los Pioneros, en Alsina y Pellegrini, Santa Rosa.



La presentación estará a cargo de Oscar Nocetti, presidente de la CPE, y del mismo Etchenique. Esta obra fue editada por primera vez en el año 2000 por editorial Amerindia y la Universidad Nacional de Quilmes. Es un libro clave para comprender los fuertes conflictos sociales y encarnizados debates ideológicos que caracterizaron, en parte, la historia de nuestra provincia en la segunda década del siglo XX. Etchenique expone con precisión

hechos y personajes del anarquismo regional, a la vez que reflexiona sobre la manera en que esas ideas repercutieron en la llanura pampeana. El trabajo fue elaborado a partir de la recopilación de publicaciones

anarquistas, especialmente de «Pampa Libre», periódico que se editó en General Pico desde entre 1922 y 1930.

El libro es prologado por el reconocido investigador y escritor Osvaldo Bayer, y contiene una amplia gama de imágenes extraídas de algunos de los 147 números de «Pampa Libre» que se conservan en el Institute of Social History de Amsterdam. La presentación contará además con el aporte musical de Matías Rach.

Comenzó el techado de la Casa de la Cultura

La municipalidad de Santa Rosa comenzó el techado de la Casa de la Cultura que se está construyendo en el Parque Don Tomás. Los operarios ya colocaron las cabreadas asentadas sobre las paredes laterales y



en breve montará el resto de la estructura del techo. Actualmente se está en trámite el proceso de compra de pisos y cerámicos, comprendiendo alrededor de 410m2 de pisos graníticos y aproximadamente 220m2 en lo que corresponde a piso y cerámicos de pared para el sector de sanitarios. La obra es financiada por Nación y el municipio. El edificio contará en la plan-

ta baja con un auditorio, camarines y un espacio destinado al servicio de administración. En la planta alta se construirá un salón para el desarrollo de talleres.

El objetivo de la Casa de la Historia y la Cultura es promover la inclusión social a través del desarrollo de actividades culturales y educativas, reconstruir la identidad local y generar oportunidades de empleo y capacitación.

PABLO LOZANO
Arquitecto

Proyecto y dirección de obras / Especialidad arquitectura legal
San Jorge 370 - Tel: 413531 - lozpa2001@yahoo.com.ar

BUEN DIA DOMINGO
Nuevo horario: De 7:30 a 9:00 hs.

Conduce: Alberto Graff
Ganador Premio Tandil y Rosa de Cristal **CONTACTO 104.1 F.M.**

MARIO DRAGO
centro de actividades físicas GYM

Mario Drago - Instructor
dragomariogym@hotmail.com
Facebook: Mario Alberto Drago

González 34 - Santa Rosa
Cel: (02954) 15-465506

JUAN M. GARCÍA
servicios veterinarios

Médico Veterinario - Mat. N° 0865

Tel: (02954) 15-66-0935 / URGENCIAS 15-302700
Pasteur 318 / Santa Rosa, La Pampa / www.jmgveterinario.com.ar

ZAPATERIA La Brilla
COMPRA AHORA y comenzá a pagar en:

MAYO

Plan trabajar, jefas y jefes de hogar ¡Bienvenidos!

Obtené YA tu crédito personal Requisitos: 1) DNI
2) Último recibo de sueldo 3) Último recibo de algún servicio o impuesto

R. S. Peña 1265 • Telefax: 56-1056 / Milre y O'Higgins • Tel: 56-1057

- Alquileres de living - Fiestas temáticas
- Eventos corporativos - Eventos sociales
- Eventos infantiles - Animación
- Musicalización e Iluminación - Cotillón

SM eventos

Tel: (02954) 424435
Cel: (02954) 15542950
silvanamatus@hotmail.com

BIBIANA Y BAIRO
ESTILISTAS

COSMETOLOGÍA

NUEVO TELEFONO: (02954) 386810
Av. San Martín 654 / Santa Rosa (L.P.)

**TERMINAL «QUINQUELA MARTÍN»
2.000 pasajeros a la vez**



La nueva Terminal de Cruceros es la más importante de Suramérica.

La presidente Cristina Fernández se manifestó «muy contenta» al inaugurar la Terminal de Cruceros «Quinquela Martín», la que - señaló- será «la terminal para cruceros más importante de América del Sur, con una inversión de más de 90 millones de pesos». «Significa un estímulo muy importante para el turismo. Cada pasajero de crucero genera 7 puestos de trabajo en la Argentina. Además es un pasaje que gasta por sobre la media, unos 300 dólares por sobre los 106 dólares de la media», explicó.

Cristina Fernández realizó una recorrida por las flamantes instalaciones, acompañada por los ministros de Defensa, Arturo Puricelli; de Planificación, Julio DeVido; de Turismo, Enrique Meyer; de Economía, Amado Boudou, de Trabajo, Carlos Tomada; el secretario de Transporte, Juan Pablo Schiavi y directivos de la empresa Terminales Río de la Plata y de la Administración General de Puertos Sociedad del Estado.

El tráfico de cruceros internacionales con pasajeros en gira de turismo se sextuplicó en los últimos cinco años. En la temporada 2003/2004 se movilizaron 56.000

turistas en 49 buques, mientras que se espera terminar la temporada 2010/2011 (diciembre a marzo) con el arribo de 136 buques, transportando a más de 340.000 turistas.

Este crecimiento exponencial obligó a la reconstrucción de las instalaciones de la Terminal de Cruceros «Quinquela Martín» y de los muelles afectados a la operatoria, con una inversión de más de 25 millones de dólares.

Cuenta a partir de ahora, con un edificio moderno de 12.000 m2 cubiertos distribuidos en dos plantas, que dispone de: Sala de espera confor table con capacidad para 2.000 personas; dos sectores de check-in independientes, con un total de 72 puestos de trabajo para los servicios de Migraciones, Aduana y Empresas Navieras; depósito amplio y funcional para equipajes, con capacidad de 12.000 valijas; sistema de seguridad y monitoreo de todos los espacios; oficinas administrativas, locales comerciales, banco, casa de cambios y otros servicios para el pasajero; estacionamiento exclusivo para ómnibus, taxis y autos de alquiler; salón VIP.

**EL 1, 2 Y 3 DE ABRIL
37º Festival de Otoño en Parera**

El fin de semana del 1, 2 y 3 de abril, se realizará en la localidad pampeana de Parera, el tradicional festival folklórico que organiza el Club Agrario Argentino.



Fue anunciado que el viernes 1º se presentarán **Los Caldones**, Las Voces del Carrizal y Los de Córdoba. Mientras que el sábado 2, la noche central, será el turno de

Ignacio Prado y Daniel Campos (ex Los Guaraníes), el semifinalista de Talento Argentino Thomás Vázquez y el humor del Pájaro Schumajer.

Reflexología
Digitopuntura
Jorge Antonio Gómez
TURNOS: Tel. 411383 de 17 a 20 hs.
Atención: lu. a vie. 9 a 12 y 16 a 20 hs.
NUEVA DIRECCION
CERVANTES 253 - Santa Rosa

FARMACIAS DE TURNO EN SANTA ROSA	
Los turnos son desde las 8:30 del día indicado hasta las 8:30hs. del día siguiente	
VIERNES 18/3	LUNES 21/3
BORTHIRY - Luro 1.140 411911	ALSINA - Alsina 351 414546
COSTABEL - Uruguay 350 425273	DA'IT - Telén y San Luis 437829
DEL ROSARIO - 9 de Julio 44 416200	NORTE - Escalante 52 425261
DEMARIA - Belgrano (Norte) 672 427297	SANSINANEA - Pueyrredon y Larrea 426300
PALASCIANO - Yrigoyen y Moreno 416400	VAZQUEZ - Schmidt 1546 417138
PIO XII - Ameghino y Pio XII 427400	
VIERNES 18/3	MARTES 22/3
CENTER FARMA - San Martín 385 413300	LOS ALAMOS - Lorusso 534 418884
ESPAÑA S.C.S. - Gil y España 425169	MORALES - Gil y Alvear 453266
LAGOS - Pico 336 413746	RIO - Av. Luro 2446 455729
LIBERTAD - Unanue 514 431903	SAN MARTIN - Av. San Martín 499 453725
LUTILSKY - Luro e Yrigoyen 410381	URUGUAY - Cervantes 516 414303
SANTA CECILIA - Spinetto 897 414444	
SABADO 19/3	MIERCOLES 23/3
ANDRADA - R. S. Peña 929 425730	AMEGHINO - Ameghino 587 414441
AUSTRAL - Ameghino y Valera 415100	BENEITEZ - Carlos Gadel 285 429860
CAZAJUX - Garibaldi 498 415600	CARIGNANI - Alvear 526 425265
MAYRA - Raúl B. Díaz 364 429667	FARMACIA 5000. - México 1692 414144
PASTEUR - Escalante y Pico 410110	MODELO - San Martín 201 424845
SAN DAMIAN - Spinetto 598 421216	

FARMACIA Y PERFUMERIA
• Perfumería • Accesorios • Cosméticos
del Sol
Av. San Martín y Urquiza
ENVIOS A DOMICILIO
Tel: (02954) 418-006
farmaciadelsol@cpenet.com.ar



La Cocina de REGION®

«Cazuela de camarones»

Ingredientes
18 camarones;
300 g. de pan; 1/2 l. de leche; 1/2 cebolla; 4 cdas. de aceite; 2 dientes de ajo; 1 cdita. de ají; 1/2 cdita. de pimienta; 1 ramita de per ejil; 1 cda. de harina; 1/2 l. de caldo; 2 huevos duros; 2 cdas. de queso rallado; sal.

Preparación

Cocinar los camarones en 3 tazas de agua con sal durante 10 min. y dejar enfriar en el agua. Trozar el pan y remojarlo en leche. Separar las colas de camarones, pelarlas y cortarlas en dos a lo largo; retirar la carne de las

patas grandes. Las patas restantes y las cabezas molerlas en la licuadora, colar e incorporar este puré a las carnes. Cortar en cuadraditos la cebolla y freír, antes que se dore agregar ajo picado. Incorporar ají, pimienta, perejil picado y harina para que se fría ligeramente. Añadir el caldo mientras se revuelve, luego el pan remojado desmenuzado y por último las carnes y puré de camarones. Hervir 2 min., si es necesario agregar leche. Rectificar de sal y distribuir en platos de barro, poner un pedacito de huevo duro y cubrir con queso rallado. Gratinar en horno por 5 min



la barra
CASA DE COMIDAS
• Pizzas • Empanadas • Sandwiches • Pastas Caseras
• Comidas al Plato • Guarniciones • Postres
NUEVA DIRECCION
C. GIL 583
Tel: (02954) 42-5565 / S. Rosa

LIBRERIA ESCOLAR
TODO PARA EL ARTISTA Y EL ARTESANO.
GASA ACUARELA ARTISTICA
RIVADAVIA 437
Tel: (02954) 430-426

SEMILLERIA Los Amigos
• Venta de alimento balanceado para perros y gatos • Pájaros • Jaulas • Accesorios para mascotas
Santa Rosa
Av. Edison 1062
ENVIOS A DOMICILIO SIN CARGO
429797
semillerialosamigos@cpenet.com.ar

PLANTILLAS
• Niños • Adultos • Diabetes • Deportes
CALZADOS PODOLOGIA ORTOPEDIA NEO
www.ortopediano.com
Tel: (02954) 454-654
AV. URUGUAY 32

Sergio Soria ALARMAS
SEGURIDAD Y SISTEMAS
La Seguridad que Usted Necesita!
Tel: (02954) 414201
Cel: (02954) 15-477850
Edison 1.110 / S. Rosa
ssoria_alarmas@cpenet.com.ar

NUEVOS bombones!!! NUEVOS sabores!!!
Calimera
Pellegrini 35
Tel: (02954) 43-3477
Chocolates Calimera

SUMATE al éxito de Bagués
vendo bagués, vendo bien.
GANA DINERO sin descuidar tus ocupaciones
LLAMANOS para que te asesoremos
Cel: 02954 - 15328689
distribuidora@gruposolbagues.com.ar
www.gruposolbagues.com.ar
Grupo SOL Distribución Oficial

Santa Fe
Panadería y Confeitería
- Salón de Te
- Tortas
- Sandwiches
Tel: (02954) 410075
NUEVA DIRECCION Av. Luro 679 - Santa Rosa

Delivery
Empanadas 10 sabores para degustar. **\$26**
Pizza muzzarella **\$20**
XOCOLAT.
BOCADITOS DULCES Y SALADOS
Tel: (02954) 439047
Leguizamón y Wilde / S. Rosa / www.minixocolat.blogspot.com

Hital Autosevicio
• Atención Personalizada
• Verduras y Frutas de 1ª Calidad
• En carnes, siempre lo mejor
González 745. Tel (02954) 425904
Duarte y Castro. Tel (02954) 438644
México 1658. Tel (02954) 423761

Policia de La Pampa Tel: 42-2303 - Emergencias Ecologicas Tel: 105 - Defensa Civil Tel: 103 - Red de Emergencias Tel: 42-2594 - Ayuda al Suicida Tel: 0800-99-99099 - Telef. de la Esperanza Tel: 45-5200 - Bomberos Tel: 43-3650 - Tel: 100 - Coop. de Electricidad Tel: 41-2200 - Emergencias: Escapes de Gas Tel: 42-8443 / Agua en Via Publica Tel: 45-5320
3415 / Zafiro Viajes 42-2927 - Alquiler de autos sin chofer: 41-7171 / 43-5770 - Aerolíneas Argentinas 43-3076 - Expreso Albeirno 45-3780 - Radio taxis: 43-3333 / 42-8682 / 43-7777 / 43-0000 - Remises: 43-7700 / 43-8500 / 43-6950 / 45-5355 / 43-7000 - Viceconsulados de España 45-6935 - Viceconsulado de Italia 45-5575
9203 - Mercado Artesanal Tel: 43-0168 - Centros de Salud: Hospital 455000 / Asistencia Publica 45333031 / Clinica Modelo 434454 / C. Psiquiátrica Imago 42-8866 / Polymedic 454777 / Sanat. S. Rosa 457000 - Servicios de Urgencia: Emergencias S. A. 456056 / S.E.M. 107 y 427112 / Urgencias ENEMPA 424096



Teatro, Espectáculos, Museos

TEATROS:

• **Español:** Lagos 44 -Tel: 455325
-Vie. 18 a las 21:30 hs:

junto al cantautor solista Cucu Howes. \$ 10
• **Casino Club Santa Rosa:** Ruta 5 Km. Tel: 45-4794. Entrada \$ 3, antes de las 19 después:
-Vie. 18 a las 23:30 hs: Grupal Utopía \$ 5



-Sáb. 19 a las 23:30 hs:
Los Tipitos \$ 20

• **Quincho Parque Luro:** Ruta 35



-Dom. 20 al mediodía: Show en vivo con «Los Trovadores Pampeanos». Picada regional con asado al asador. \$ 65. Reservas: 415649

• **Teatro Español:** Lagos 44
-Sáb. 19 a las 22 hs: Javier Malosetti presenta su nuevo disc. \$ 40, \$ 50.
-Dom. 20 a las 20 hs: Vermilion Mix 60x60. Espectáculo multimedial por primera vez en Argentina. Gratis.



«Campechano y Entrador». Espectáculo de humor a cargo de Gato Peters \$ 70, \$ 80.

MUSICAY ESPECTACULOS

• **Angeles:** Quintana 44
-Vie. 18 - 21 hs: «Rey de Copas».
• **María Teresa Pub:** Rivadavia y Lagos. Tel: 1550-1600



-Sáb. 19 a las 23 hs: Show en vivo de Franco Nelson. Latinos, melódicos, tangos, pop.

• **Frida:** Alvear 42
-Sáb. 19 a las 23 hs: «Alta Voltra»

AÑO PRIUS en Argentina

PRIUS el primer auto híbrido comercializado en Argentina

ENTREGA INMEDIATA

COMPANIA FINANCIERA DE ARGENTINA S.A. TOYOTA FINANCIAL SERVICES

BHASSA CONCESIONARIO OFICIAL TOYOTA

EN SANTA ROSA: Av. Spinetto 1.409 esq. Asunción del Paraguay Tel: (02954) 435-770 / 426-513 / 424-090
EN GENERAL PICO: Calle 13 Nº 552 / Tel: (02302) 425-536
EN TRENQUE LAUQUEN: Av. G. Salinas 1.342 Tel: (02392) 432-050 • Bs. As.

MUSEOS, CHARLAS, EXPO's

• **Los Pioneros:** Alsina y Pellegrini -Vie. 18 a las 20 hs: Presentación del libro "Pampa Libre" (ver nota aparte).
• **Auditorio CMC:** Quintana 172 -Sáb. 19 a las 23 hs: Disertación de Guillermo Mañé sobre «La historia y la actualidad de la cerámica argentina». Gratis
• **Hecho en S. Rosa:** Expone Marta Laura Pagella. Creaciones en regalería artesanal, souvenirs, cajas, acrílicos, cuadros, jarrones, carteles, etc. Hasta lun. 21. En «La Anónima», Ameghino 1.250.
• **CMC:** Quintana 172 Tel: 455324 Exposiciones gratis: Lun. a jue. 7:30 a 22:30, vie. 7:30 a 23 hs. Sáb. 9 a 13 y 17 a 23 hs. Dom. 18 a 22 hs.
-Muestra «Ni Si Ni No Si Blanco Si Negro - Crear en la ausencia del color», dibujo, fotografía y grabado. Con el mismo sentido conceptual: Muestra de la Pinacoteca del Museo Provincial de Artes. Gratis
• **Museo Provincial de Artes:** Villegas y 9 de Julio. Tel: 427332. S. Rosa. Vis. guiadas. Lunes a viernes: 8 a 20 hs- sábados, domingos y feriados: 18 a 21:30 hs. Gratis
-Vie. 18 a las 20 hs: Inauguración muestra pictórica "Embalajes" de María José Pérez.
• **Museo Prov. de Historia Natural:** Quintana 116. Tel: 42-2693. Lun.- vie. de 8 a 12 hs.; Dom. 19 a 22 hs. Gratis.
• **Policial «Comisario Antonio»:** Belgrano 140. Tel: 43-3551. Lun. a

vie. 9 a 13 hs. Gratis.
• **La Cinacina:** Río Negro 931 -Museo Atelier. Todos los días de 10 a 12 y de 17 a 19 hs. Gratis. Visitas guiadas llamando al 1561-2699.
-Exposición Artística «Flamenco Bustriz» de Raquel Pumilla. Homenaje artístico al Poeta Juan Carlos Bustriz Ortiz.
• **Museo «Olga Orozco» -Toay:** Av. Reg. 13 de Caballería 1102. Tel: 38-1998. Lun. a vie. 9 a 12 y de 14 a 17 hs. Fin de semana 17 a 20 hs. Visitas guiadas. Gratis.
• **Cívico Militar - Toay:** R.S. Peña y 9 de Julio. Tel: 38-1996. Lun. a vie. 10 a 12 y 14:30 a 16:30 hs. Visitas guiadas. Gratis.
• **Museo Histórico "Tte. Gral. L.M. Campos" -Toay:** Unidad militar Toay, Tel: 49-8019. Visitas previo aviso. Gratis

OTRAS OPCIONES

• **Estancia «La Malvinas»**
-Parque Don Tomás. -Lun. a vie. 8 a 20 hs; sáb, dom. y feriados 10 a 12 y 16 a 20 hs. Visitas guiadas llamar al: Tel. 43-6555. Gratis
• **Minizo del Club de Caza:** Av. Perón y Paloma Torcaza, Toay. Mié. a lun. de 9 a 20 hs: 17 especies regionales, jabalí, ñandú, ciervo, liebre maraguanaco. Camping, juegos, piscina, buffet. \$ 6
• **Jardín Botánico:** Chimango a media cuadra de Av. Perón. Especies autóctonas e implantadas. Sáb. de 16 a 20 y dom. de 8 a 12 y de 16 a 20 horas. Ingreso gratis.

Ciclo "Teatro por la Memoria" en Santa Rosa

Lunes 21:
-10:30hs: "Supongamos" a cargo del grupo Malajunta (ganadora de la fiesta provincial del teatro). Lugar: CMC (Quintana 172).
Martes 22:
-21hs. "Fotos Viejas" a cargo del grupo La Escalera de la UNLPam. Lugar: Teatro Español (H. Lagos 44).
Miércoles 23:
-21hs. "Sin Nombre" a cargo del

grupo Arde Troya.
A continuación la obra "Manos grandes" (teatro leído). Lugar: Sala ATTP (Bolivia y José Luro).
Viernes 25:
-20hs. "Mi nombre es"; "Lo Perdido" y "El Nombre" (elenco de la Ciudad de Buenos Aires). Lugar: Aula Magna de la UNLPam (Cnel. Gil 353).

Cine en S. Rosa y Gral. Pico

EN SANTA ROSA
• **Don Bosco** - Tel: 56-0700.
-Vie. 18 a mié. 23 a las 23:15 hs: «Piraña 3D». \$ 30
-Vie. 18 a mié. 23 a las 21 hs: «El Rito». HD2D \$ 30
-Sáb. 19 y dom. 20 a las 19 hs: «Toy Story 3». 3D \$ 30
• **Amadeus** - Tel: 41-4490.
-Vie. 18 a mié. 23 a las 20:30 hs: «El

Cisne Negro». \$ 20
-Vie. 18 a mié. 23 a las 22:30 hs: «De amor y otras adicciones». \$ 20
EN GENERAL PICO
• **Gran Pampa** - Tel: 42-1776.
-Vie. 18 a mié. 23 a las 20 hs: «Rango». \$ 20
-Vie. 18 a mié. 23 a las 22:30 hs: «Temple de Acero». \$ 20
• **Teatro Pico y Espacio INCAA** continúan cerrados.

Películas de la Semana



tura cómica y enter- necedora, que nos lleva como especta- dores de regreso al mundo de Woody, Buzz y nuestra pan- dilla favorita...Aven- turas animadas. ATP. Hablada en castella- no. 105 min. Versión 3D

«De amor y otras adicciones»:

Maggie es una mujer independiente y de alma libre, que ha decidido vivir sin ataduras. Un día conoce a Jamie, un joven cuyo irresistible encanto funciona no sólo con las mujeres, sino también dentro del despiadado mundo de las ventas farmacéuticas. La relación que se desarrolla entre Maggie y Jaime los toma por sorpresa a ambos. En este contexto de laboratorios y farmacias, ellos se encuentran bajo el influjo de la máxima droga: el amor... Con Jake Gyllenhaal, Anne Hathaway, Oliver Platt, Hank Azaria, Judy Greer y otros. Comedia erótico- romántica. SAM16. 110 min.

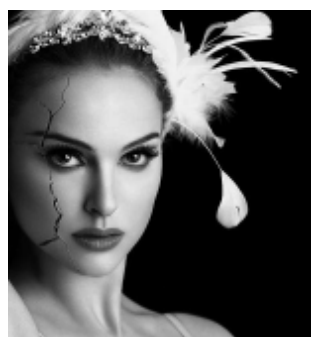

«El Cisne Negro»:

Nina es una bailarina cuya vida se consume totalmente en la danza. Vive con Erica, su obsesiva madre, que ejerce un control asfixiante sobre ella. Cuando el director artístico de la obra "El Lago de los Cisnes" debe reemplazar a su principal actriz, ve en Nina su primera y mejor opción... pero Nina tiene competencia: una joven llamada Lily. Mientras las dos jóvenes amplían su rivalidad en una amistad trencada, Nina empieza a estar más en contacto con su lado oscuro... Con Natalie Portman, Mila Kunis, Vincent Cassel, Winona Ryder y otros. Thriller dramático. AM16. 110 min.

«Toy Story 3»:

Los creadores de la saga vuelven a abrir la caja de juguetes con una nueva aven-

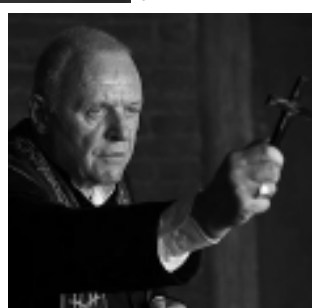

«El Rito»:

Para enfrentar el mal, debes conocerlo. Un sacerdote norteamericano viaja a Italia a estudiar en un instituto especializado en exorcismo. Allí descubrirá los casos más sorprendentes de su vida... Con Anthony Hopkins, Colin O'Donoghue, Alice Braga, Rutger Hauer, Maria Grazia Cucinotta y otros. Thriller de terror. SAM16 c/ reservas. 115 min. Versión HD 2D



«Piraña 3D»:

Algo misterioso está ocurriendo en el Lago Victoria (Arizona), un lugar paradisíaco lleno de jóvenes y familias dispuestos a disfrutar del sol y el agua en vacaciones. Tras una serie de atípicos temblores submarinos en este tranquilo lago, inexplicablemente ha resurgido una mortal especie de peces prehistóricos: una extraña presencia que genera pánico, terror y muerte... Con Richard Dreyfuss, Ving Rhames, Elisabeth Shue, Christopher Lloyd, Eli Roth, Dina Meyer y otros. Comedia de terror. SAM16. 90 min.

En Marzo aproveche

20%

de Descuento en Librerías

Vigencia: del 28/02 al 31/03/2011

Banco de La Pampa

Atención al Cliente 0810-2222-257 www.bancodelapampa.com.ar

con tarjetas de crédito del Banco de La Pampa.

Además aproveche 12 cuotas sin interés en los comercios adheridos.

Con sus compras suma puntos en **PampaClub** Programa de Beneficios

Promoción válida para los consumos realizados todos los días entre el 28/02/2011 y el 31/03/2011 inclusive, en todos los establecimientos de la República Argentina adheridos a MasterCard / Visa bajo el rubro genérico "Librería". El reintegro del 20%, en operaciones abonadas con tarjeta de crédito Caldeñ MasterCard o Caldeñ Visa, será aplicado sobre el monto de las compras que se efectúen durante la vigencia de la promoción y se acreditará en el resumen de cuenta donde se registró el consumo o en el siguiente si correspondiere, con un tope máximo de \$ 100 por cuenta, en toda la vigencia de la campaña. La presente promoción es válida para consumo de tipo familiar, en caso de duda sobre el destino del consumo, el Banco de La Pampa se reserva la facultad de acreditar el monto del reintegro hasta tanto se aclare el mismo.

Globos Aerostáticos y Dirigibles con publicidad - Carteles Vinilo y Lona - Banners portátiles - Fotografía Digital - Diseños - GY Producciones (02954) 15 59-4866