

Pizza ALLEGRE
Te va a Gustar:)

EDISON 1045
SANTA ROSA

ENVIOS A DOMICILIO
456613



UNICOS TELEFONOS
Fijo: (02954) 387800
Cel: 2954 (15) 317541

REGION[®]

La Pampa

Un puente de comunicación

28º AÑO DE CIRCULACION

Del 31 de agosto al 6 de septiembre de 2018 - Nº 1.330 - INPI 1983083 - Redacción: Independencia 195
Santa Rosa - La Pampa - info@region.com.ar - www.region.com.ar - Director Propietario: Gerardo Yanes

Pizza ALLEGRE
Te va a Gustar:)

EDISON 1045
SANTA ROSA

ENVIOS A DOMICILIO
458202

Versión digital y archivo
www.region.com.ar



Este domingo 2 se recuerda el Día de la Industria Argentina

Por Elizabeth Tuma y Carlos Besanson

Nota completa en tapa del Suplemento

Día del Petróleo de La Pampa



En 2015 se promulgó la Ley Nº 2883 estableciendo el "Día del Petróleo de La Pampa", para celebrar el 5 de septiembre de cada año...

La industria es uno de los más potentes motores de la economía mundial, y factor preponderante en el desarrollo de la humanidad en los últimos siglos. En la Argentina, la industria nacional tiene también su larga historia; hoy conmemoramos el día de su nacimiento, fecha establecida para el 2 de setiembre.

El 2 de septiembre de 1587 fue una fecha de gran trascendencia para la industria argentina, a tal punto que ha sido consensuada para celebrar su nacimiento.

A menos de un siglo de la llegada de los europeos a América, y aún en un entorno de economía todavía artesanal, precapitalista y bastante básica, aquellos primeros "argentinos" por adopción tuvieron la visión, el coraje y sobre todo la voluntad de



La Industria Argentina se ha ido alejando paulatinamente de su verdadero potencial, a la espera de una nueva generación de argentinos pujantes, emprendedores, capaces y honestos, que logren emular a aquellos primeros luchadores que se sobrepusieron a infinitas dificultades para abrir a los ojos del mundo nuestra capacidad productiva.

generar una producción que excediera su propio consumo y el de su mercado interno, para lograr la exportación de sus manufacturas.

Así fue que en aquella me-

morable jornada partió del Puerto de Buenos Aires la nave San Antonio, rumbo al Brasil, llevando a bordo el primer embarque para exportación de nuestra historia,

que dio nacimiento también a la Aduana y constaba fundamentalmente de productos textiles: frazadas; lienzos, lana; cordobanes; costales; sobrecamas; sombreros...

Metileo sumará 3 plantas industriales



El intendente de Metileo, Juan Carlos Pavoni, anunció que se agregan tres fábricas más al recientemente creado Parque Agroindustrial...

BURBUJAS
Artículos de limpieza sueltos
VENTAS POR MAYOR Y MENOR

nataclor **Dolphin**

ENVIOS A DOMICILIO
Tel: (02954) 701366
Pueyrredón 135 - Santa Rosa

Un futuro sostenible se construye con madera



La madera es uno de los productos estrella para el desarrollo sostenible -afirma Osvaldo Vassallo, presidente de la Asociación Forestal Argentina (AFOA) en un comunicado dirigido a REGION®-. La madera es un producto renovable, reciclable y carbono neutro o positivo. En un mundo que tiene el desafío de absorber el crecimiento de la población, la inclusión en el bienestar de millones de pobres y en un contexto de recursos escasos y cambio climático, las opciones de

productos amigables con un desarrollo sostenible son pocas. La madera es una de ellas. Provee materia prima para productos de primera necesidad de la población, como viviendas, muebles, papeles, energía, químicos, reemplazando en muchos casos, el uso de productos no renovables provenientes de la minería y los combustibles fósiles. Con las nuevas tecnologías, como la nanotecnología y las biorefinerías, se agregan un sinnúmero de otras aplicaciones...

La UNLPam arriba a su 60º Aniversario



Hemos señalado con anterioridad, que la creación de la Universidad de La Pampa está ligada a la historia misma de la Provincia, la cual una vez superada su etapa territorial, transitó un breve período constitucional, de 1952 a 1955, para llegar a 1958, inicio de un período constitucional a nivel nacional, con una intervención nacional, y sin haber resuelto la sanción de la constitución

provincial.

Arturo Frondizi asumió como presidente de la Nación en mayo de 1958, e Ismael Amit, de la Unión Cívica Radical Intransigente, fue designado como el interventor de la Provincia. A partir de la provincialización se gestaron para La Pampa cambios importantes. Y sin duda la Universidad constituyó uno de los más salientes...

Costos actualizados de la Construcción

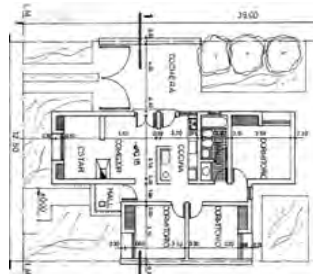

Cada último viernes del mes publicamos sobre el modelo de una vivienda unifamiliar en Planta Baja, de una superficie de 120 m2, construida en mampostería de ladrillo común y losa cerámica, los costos actualizados del M2.

La Gauchita
Especias

El mundo de lo natural

- Cereales • Copetín • Repostería
- Frutas secas
- Condimentos
- Fiambres • Quesos
- Productos para celiacos y diabéticos

Venta por mayor y menor

Tel: (02954) 41-41-99 / Yrigoyen 354

Tersuave

PINTURERIAS DEBALLI

Rersitech Fibrado.
Recubrimiento plástico para techos y muros.

Av. Luro 1.131 / Tel: (02954) 453922
Av. Luro y Alvear / Tel: 421922
Ameghino y Edison / Tel: 438949
pdeballigeneralpico.com.ar

FUE CREADA EL 4 DE SEPTIEMBRE DE 1958

60° Aniversario de la Universidad Nacional de La Pampa

VIENE DE TAPA

Fue durante los años 60 cuando en la Argentina la universidad fue discutida primero en términos académicos pero en ese debate nunca estuvo ausente una idea de lo que la universidad debía ser en un país como la Argentina.

El Dr. Ismael Amit tenía la decisión tomada y todos los recaudos y previsiones presupuestarias para concretarla. El 4 de septiembre de 1958, decretó con fuerza de ley la aprobación de las bases y el plan elevados por el Dr. Ernesto Bonicatto,

creando con sede en Santa Rosa la Universidad de La Pampa. Tiempo después se convertiría en Universidad Nacional.

El proyecto provincial: En mayo de 1958 asumió como interventor Amit bajo el lema "sacar a La Pampa de su estancamiento actual". Entre sus planes priorizó la autonomía de la provincia y la normalización institucional. Hacia agosto comenzó a reflejarse en la prensa la importancia y la necesidad de una escuela con orientación agrícola-ganadera. La relación con el recientemente



Hoy, sobrellevando serios conflictos presupuestarios, la UNLPam es encabezada por el Rector, CPN. Oscar Daniel Alpa y la Vicerrectora, Prof. Verónica Moreno.

organizado Instituto Nacional de Tecnología Agropecuaria (INTA) hacía suponer que un ámbito de extensión de la misma podría ser una escuela agrotécnica. Mientras tanto Amit informaba sobre sus gestiones en Buenos Aires y en conferencia de prensa sostenía:

"La intervención está estudiando seriamente la posibilidad de crear Institutos de Enseñanza Superior y

escuelas especializadas que podrían servir de base para la instalación de la Universidad de La Pampa".

En ese sentido, en su viaje a la capital, el interventor aprovechó para entrevistarse con autoridades de la Universidad Nacional de La Plata (UNLP), de la que dependerían estos institutos...

(ver notas completas en: www.region.com.ar)

MUNICIPALIDAD DE RANCUL

1958 • 2018
60 AÑOS UNLPam

Saludamos a directivos y personal

Bv. Belgrano 521 - Rancul (LP) - Tel: (02331) 49-8235

1958 • 2018
60 AÑOS UNLPam

Construyendo desde la educación pública y gratuita

Tomás Manuel de Anchorena
...siempre junto a su gente

MUNICIPALIDAD DE ANCHORENA

municipalidadanchorena@infovia.com.ar
Tel: (02953) - 490003/4

COLEGIO DE ESCRIBANOS

DE LA PROVINCIA DE LA PAMPA

1958 • 2018
60 AÑOS UNLPam

Construyendo desde la educación pública y gratuita

Junto a la UNLPam en este aniversario

-Delegación Zona Norte - General Pico: Calle 24 Nº 462 / (C.P. 6360) G.Pico La Pampa - Tel / Fax (02302) 421988 - colespico@speedy.com.ar
-Santa Rosa: 25 de Mayo 434 (C.P. 6300) Santa Rosa - La Pampa Tel / Fax (02954) 422252 / 431757 - colespam@speedy.com.ar

www.colegioescribanoslp.com.ar

DON JOSE

ARTICULOS RURALES

1958 • 2018
60 AÑOS UNLPam

Construyendo desde la educación pública y gratuita

Felicitemos a esta casa de altos estudios por tantos años de educación pública y gratuita.

Av. Ing. Stgo. Marzo Este y S. Lopez / S. Rosa
Tel: (02954) 454333 / ruralesdonjose@hotmail.com

Saludamos a directivos, personal y estudiantes de la UNIVERSIDAD NACIONAL DE LA PAMPA en su 60 Aniversario.

FRANCO
DISTRIBUIDORA MAYORISTA

• Librería comercial y escolar
• Papelería
• Juguetería

Librería mundo franco
LIBRERÍA Y JUGUETERÍA

Tel: (2954) 411-556
Pellegrini 266 - S. Rosa

Telefax: (02954) 438-555
Urquiza 165 - S. Rosa

1958 • 2018
60 AÑOS UNLPam

Construyendo desde la educación pública y gratuita

Felicitaciones a la UNLPam por estos 60 años de compromiso con el conocimiento y la formación de nuestra gente.

CONSEJO PROFESIONAL DE CIENCIAS ECONOMICAS DE LA PAMPA

profesionales, con respaldo

H. Yrigoyen 701 Tel.02954-773800 /Santa Rosa Sede Deleg. General Pico: calle 24 Nº455

1958 • 2018
60 AÑOS UNLPam

Construyendo desde la educación pública y gratuita

Junto a toda la familia de la UNLPam en este aniversario

Residencial Santa Rosa

El hogar de todos los que se hicieron pampeanos

H. Irigoyen 696 | S. Rosa
Tel: (02954) 42-3868

Atención personalizada
TV Cable / WI-FI
Cocheras / Cafetería

Saludamos a autoridades, docentes, personal y estudiantado de la UNLPam, por arribar a su 60 aniversario de su creación.

GOLOVCA ASCENSORES

- ASCENSORES - ESCALERAS MECANICAS - MONTACARGAS
- VENTAS - MONTAJE - REFACCION - MANTENIMIENTO

GUARDÍA: (2954) 629039
Allan Kardec 1445 - S. Rosa - Tel: (02954) 389555 - ascensoresgolovca@hotmail.com

Representante comercial de
ThyssenKrupp
ELEVADORES

34° Aniversario

Un chico con precios de grande

Gabi And supermercado

Adherido a: PampaPagos

T. Mason 1163 - Tel: 43-0893 - S. Rosa
Av. Luro 65 - Tel: 43-2999 - S. Rosa

• ENVIOS A DOMICILIO SIN CARGO
• ESTACIONAMIENTO PROPIO

SEMILLERIA Los Amigos

• Venta de alimento balanceado para perros y gatos
• Pájaros • Jaulas • Peces
• Accesorios para mascotas

ENVIOS A DOMICILIO SIN CARGO
AHORA TAMBIEN:

2954 47-4344
Tel: 702600 429797

Av. Edison 1062 / Santa Rosa / semillerialosamigos@hotmail.com.ar

GOBERNADOR CARLOS VERNA: ES UNA CAUSA DE TODOS LOS PAMPEANOS

Hay que "Asegurar el financiamiento de la UNLPam"

Luego de que los legisladores nacionales del PJ pampeano manifestaran su abierto apoyo a las autoridades de la Universidad Nacional de La Pampa, el gobernador Carlos Verna volvió a sumar su voz para cuestionar el recorte de Nación y aseguró que esa causa por el financiamiento "es de todos los pampeanos". El mandatario se expresó a través de las redes sociales sobre el conflicto que viven 57 casas de altos estudios del país, entre ellas la de nuestra provincia, y así sostuvo: "Que Nación asegure el financiamiento de la UNLPam es una causa



de todos los pampeanos. Sabemos que el conocimiento es herramienta de libertad y desarrollo. Educación públi-

ca, laica e inclusiva siempre", reafirmó.

Los estudiantes se convocaron tomando el edificio de la UNLPam, hicieron una olla popular y corte de ruta, en tanto CONADU Histórica pidió una medida de fuerza de todas las centrales obreras.

Por otra parte, el presidente Macri se reunía con rectores de varias universidades, en el marco del pedido por más financiamiento y paritarias.

El Rector Alpa se despegó de las medidas de fuerza diciendo que: "por supuesto como autoridad no acom-

pañamos la metodología de la toma y no vamos a legitimarla. Sobre todo, porque es una medida extrema, en un momento que no sabemos si esto es un hecho puntual o recién empieza"...

Martín & Martínez
Estudio Contable e Impositivo



C.P.N. Ariel D. Martínez
C.P.N. Daniel O. Martín

Trámites Jubilatorios

Urquiza 656 - S. Rosa
Tel: (02954) 41-9075
martinmartinez@cpenet.com.ar

Asociación Bancaria
La Bancaria
SOCIEDAD DE EMPLEADOS DE BANCO

1958 - 2018
60 AÑOS
UNLPam

Construyendo desde la educación pública y gratuita

Nuestro reconocimiento a la UNLPam por estos 60 años de educación.

Tel: (02302) 43-1210
Calle 18 Nº 758
General Pico

Su hogar en las puertas de la Patagonia

Hotel San Martín

1958 - 2018
60 AÑOS
UNLPam

Alsina y Pellegrini - S. Rosa
Tel: (02954) 422-549 / 414-814 / 414-802
hotelsanmartin@cpenet.com.ar / www.hsanmartin.com.ar

Alberto Enrietti
ARQUITECTO

edison 857
enrietti@speedy.com.ar
cel. (02954) 15-596052
Telefax: (02954) 450101

1958 - 2018
60 AÑOS
UNLPam

Expresamos nuestros saludos y felicitaciones

PICHI HUINCA
Comisión de Fomento de PICHU HUINCA

Tel: (02335) 490036 - La Pampa

"PICOMAR"
DESDE 1961 UNIENDO LA PAMPA Y EL MAR

1958 - 2018
60 AÑOS
UNLPam

Construyendo desde la educación pública y gratuita

Saludamos y felicitamos a autoridades y personal de la UNLPam por arribar a estos 60 años cumpliendo con el rol tan importante como es la formación de profesionales.

de Ricardo Actis Giorgetto e hijos

En General Pico: Casa Central, Calle 17 esq. 16 - Tel: (02302) 321959
Depósito: Calle 9 y 118
Tel: (02302) 423288
En Santa Rosa:
Autonomista y Juan XXIII
Tel: (02954) 704200
Hilario Lagos 415,
Tel: (02954) 560888
Lisandro de la Torre 382
Tel: (02954) 830350
En T. Lauquen (Bs. As.):
Santa María de Oro 272
Tel: (02392) 579242

EDUCACIÓN SEXUAL INTEGRAL
DE ESTO SÍ SE HABLA EN ESCUELAS PAMPEANAS

EL SÁBADO 8 DE SEPTIEMBRE
Fiesta de la Caza en Quehué



El presidente del "Club de Caza Mayor y Menor Valle de Quehué, Jorge Beloqui, organizador de la Fiesta.

La "Fiesta Pampeana de la Caza Mayor - Menor y el Turismo Cinegético" vuelve a realizarse en la localidad de Quehué, luego de más de tres años desde la última edición -el 14 de marzo de 2015-.

La cita actual del "Club de Caza Mayor y Menor Valle de Quehué", organizador de la misma, está confirmada para el sábado 8 de septiembre de 2018, en el nuevo SUM Municipal de Quehué y corresponde a la 22ª Edición. Como es habitual, se trata

de la Gran Cena Show de la familia cinegética, con entrega de premios a los trofeos concursantes, baile de gala y coronación de la Reina Pampeana de la Caza Mayor y Menor 2018, título que en la actualidad retiene Aixa Yafar, de la localidad de Gral Acha.

Para ampliar información, llamar a los teléfonos (02952) 499008 y (02954) 15556850 ó por e-mail: ciervosquehue@yahoo.com.ar Las tarjetas ya están a la venta, con un precio de \$ 600 por persona mayor.

22ª Fiesta Pampeana de la Caza Mayor - Menor y el Turismo Cinegético en Quehué

Gran CENA-SHOW
Entrega de Premios • Baile de Gala
Elección de la Reina de la Caza

Sábado 8 de Septiembre de 2018 a las 22 hs.

MEDICION ANUAL DE TROFEOS DE LA FAUNA ARGENTINA (sin costo)

1º de Mayo 590 Quehué (8203)
Tel: (02952) 499008
Cel: (02954) 15-55-6850 y 15-39-2444
ciervosquehue@yahoo.com.ar
ClubdeCaza Quehue

Lugar: Nuevo SUM Municipal de Quehué

AGENCIA OFICIAL DE QUINIELA 32

de Alberto Raúl Sánchez

TELEBINGO PAMPEANO

Quiniela Pampeana

BRINCO

Quini 6

Calle 19 N° 1.110 - Tel: (02302) 42-6285
Cel: (02302) 15-608420

REGION® - Del 31 de agosto al 6 de septiembre de 2018 - N° 1.330 - www.region.com.ar

EN ENTRE RÍOS, TERMAS COLÓN - 19, 20 Y 21 DE SEPTIEMBRE

Colón y sus Termas celebran el Día del Jubilado con importantes beneficios para todos los adultos mayores

Desde 1904, se festeja cada 20 de septiembre el Día del Jubilado y Termas Colón quiere celebrarlo con todos ellos en tres días sensacionales, para que el miércoles 19, jueves 20 y viernes 21 sea una fiesta para todos los adultos mayores.

Las aguas cálidas termales toman una importancia especial. Aprovechar los baños calientes y beneficiosos para la salud, se convierten en una atractiva opción para disfrutar de estos tres días en Colón provincia de Entre Ríos. De esta manera nuestras abuelas y abuelos podrán distenderse y olvidarse de lo rutinario, divertirse, degustar la excelente comida de la región, y gozar de la amplia gama de atractivos que posee el destino.

Termas Colón, provincia de Entre Ríos, dispuso para estos tres días realmente especiales, a todos los jubilados



argentinos y uruguayos, una importante bonificación en la entrada al complejo, de \$190 por persona a \$140, que incluye la utilización de todas las piscinas, sistemas de hidrojets, jacuzzi y clases de acuagym.

El día jueves 20, para festejar el día del Jubilado, habrá campeonatos de golf cro-

quet y tejo, con importantes premios y regalos sorpresa. El día viernes 21, guías de turismo estarán a disposición en forma gratuita, para los contingentes que deseen recorrer la ciudad capital del turismo entrerriano. Todos los jubilados podrán utilizar la guía de beneficios que incluyen más de 80 comercios

locales ofreciendo importantes descuentos.

Termas Colón se ubican al norte de la ciudad del mismo nombre, delimitadas por un marco virtuoso que incluye al campo del Golf Club Colón, la reserva natural del arroyo Artalaz y el majestuoso río Uruguay, brindando al paisaje una pintura en movimiento casi tan relevante como la fluidez tan sana y relajante como del agua termal. El complejo cuenta con un amplio parque y espacios verdes con decenas de árboles nativos que albergan numerosas especies de aves que conviven con los visitantes, que se maravillan con la naturaleza en todo su esplendor.

CONCEJO DELIBERANTE
CIUDAD DE GENERAL PICO
junto a la gente

Calle 13 1186 - Tel: (02302) 43-5816 - General Pico - La Pampa

Para vivir intensamente el deporte de la cacería y la pesca, en familia y con buenos amigos...

ARMERIA EL TAJAMAR

Roberto Tajamar

Todo lo que un buen cazador necesita: Armas • Munición • Indumentaria • Camping • Cuchillería • Asesoramiento
Taller Integral • Permisos de caza • Receptoría de trámites de RENAR
Para el buen pescador todos los artículos

Alvear 417 - Santa Rosa
Cel: (02954) 15551284 / Tel: (02954) 41-3016
facebook: armeriaeltajamar / E-mail: eltajamar@cpenet.com.ar

DEPARTAMENTOS EN ALQUILER POR DIA

TV
Wi-Fi
Ropa Blanca

Noemi o Walter: (2954) 642704

SCHOOL OF ENGLISH
20 años de experiencia e idoneidad en la enseñanza de inglés

¡INSCRIPCIONES ABIERTAS!

KINDER 5-6 años
FCE - CAE - Proficiency
Conversación para viajeros

Exámenes UNLPam • SAT • TOEL
Exámenes Internacionales UNIVERSITY OF CAMBRIDGE ESOL Examinations

¡Viaje de estudio a Reino Unido!

Garibaldi 254 | 418618 | saintmaryslp@gmail.com | St. Mary's School of English

IGLESIAS
REPARACION Y PINTURA AUTOMOTOR

Único taller en La Pampa
Certificado por **CESVI ARGENTINA**

SISTEMA DE COLORIMETRIA COMPUTARIZADO
MAQUINA SACABOLLOS
BANCO DE ENDEREZADO HIDRAULICO

Av. Luro 2.708 - Tel: (02954) 45-3027 y 15-51-0583
(6300) Santa Rosa, La Pampa - taller.iglesias@hotmail.com

Parrilla Los Caldenes

Pastas

Asador criollo
Especialidad en carnes mechadas al horno.
Pastas caseras (elaboración propia)

SALON CLIMATIZADO

Av. Santiago Marzo Este 385 / Tel: (02954) 429-449
Santa Rosa / www.parrillaloscaldenes.com.ar

NEXO
Herrajes - Berrajería - Accesorios

Todo para su hogar, comercio, industria, oficina, etc.

ABIERTO TAMBIÉN SABADO A LA TARDE

INSCRIPTOS EN PROCREAR

Andrada 38 Santa Rosa
Tel: (02954) 45-4544

NUEVO CEL: 15514982

Borthiry presente en los festejos de 25 de Mayo

Día del Petróleo de La Pampa



En 2015, durante una reunión de la Comisión de Legislación General de la Cámara de Diputados de La Pampa, se emitió el despacho unánime aconsejando la aprobación de una Ley que promulgara la celebración del "Día del Petróleo de La Pampa", en la fecha 5 de septiembre de cada año. La sanción de la misma fue el 26 de noviembre y obtuvo fuerza de ley el 15 de diciembre de 2016, con el N° 2883.

Ley N° 2883

La nueva Ley 2883 que hace referencia a la fecha del 5 de septiembre, tendrá oportunidad de ser celebrada por tercera vez en 2018.

En su articulado menciona al respecto:

Artículo 1°.- Establécese como Día del Petróleo de La Pampa el día 5 de septiembre.

Artículo 2°.- En dicha efeméride se realizarán actividades alusivas en los establecimientos educativos oficiales y se invitará a realizar acciones similares a todos los organismos educativos privados provinciales y nacionales.

Artículo 3°.- Comuníquese al Poder Ejecutivo.

DADA en la Sala de sesiones de la Cámara de Diputados de la provincia de La Pampa, en Santa Rosa, a los veintiséis días del mes de noviembre de dos mil quince.

Prof. Norma Haydee Durango, Vicegobernadora de La Pampa, Presidenta Cámara

de Diputados, Provincia de La Pampa - Dra. Varinia Lis Marín, Secretaria Legislativa Cámara de Diputados Provincia de La Pampa. EXPEDIENTE N° 15088/15

Decreto N° 256/15

El 15 de diciembre de 2015, por DECRETO N° 256/15, la 2883 fue registrada y dada a conocer como Ley de la Provincia, con las firmas de: Ing. Carlos Alberto Verna, gobernador de La Pampa; Dr. Ricardo Horacio Moralejo, ministro de la Producción y la Prof. María Cristina Garello, ministra de Educación; siendo el Ing. Juan Ramón Garay, Secretario General de la Gobernación. Fue publicado en el Boletín Oficial N° 3186.



Apertura de Riego 2018

Inicio del ciclo productivo del Área Bajo Riego de La Pampa

El pasado martes 28 de agosto, el Ente Provincial del Río Colorado, junto al Ministerio de la Producción de La Pampa, realizaron en el Puente Dique "Punto Unido" de 25 de Mayo, el acto de "Apertura de Riego 2018", con el cual se marca el inicio del ciclo productivo del Área Bajo Riego de La Pampa para el corriente año.

Lestrade
RENT A CAR
L. de la Torre 96 1er Piso - Of. 1
S. Rosa - lestraderentacar@gmail.com
Tel: (02954) 414600 - Cel: (2954) 15-667796

Indumentaria NIÑO - DAMA - HOMBRE
- Mochilas - Camping - Calzado
montagnelapampa
9 de Julio 215
Local exclusivo

El ministro de Desarrollo Territorial estuvo en la localidad de 25 de mayo durante el cierre de los festejos por el 109º aniversario de la localidad -según consigna el informe oficial de Casa de Gobierno-. El pasado domingo 26 de agosto, la localidad pampeana de 25 de Mayo concluyó con los festejos del 109º aniversario de su fundación y realizó actividades del Día del Niño. Entre ellas, un loco gigante para unas tres mil personas.

"Es un placer venir a este lugar", expresó el ministro Borthiry mientras recorrió el evento que congregó a más de tres mil personas para compartir un loco gigante, espectáculos musicales y juegos para los niños. "La calidez de su gente es muy especial", agregó.

Acompañado del intendente Abel Abeldaño, el ministro hizo hincapié en la "necesidad de consolidar a 25 de Mayo como el centro de referencia provincial con respecto al Alto Valle".

El ministro se refirió a las

condiciones favorables de la localidad y la zona: "Tanto en producción de materia prima como en servicios debemos buscar la calidad, y de aquí buscar nuevos mercados". Además, volvió a referirse a 25 de Mayo con un "potencial turístico importante, sumado a la hotelería y la gastronomía que a van a transformar la región". Y aseguró que "estamos trabajando para que la gente se quede más de un día y recorran las bardas y el río".

Borthiry también habló respecto a la planificación del crecimiento y las perspectivas inmediatas para la localidad. "Junto al intendente trabajamos de manera coordinada pensando en diversificar y consolidar actividades complementarias a los hidrocarburos", dijo al respecto.

Por último, el ministro remarcó la "satisfacción de encontrar emprendedores en cada rincón de la provincia, que hacen trabajo de altísima calidad y que generan movimiento económico, pero sobre todo crean trabajo".

E P R C

CASA DE PIEDRA 25 DE MAYO LA ADELA GOB. DUVAL

5 de Septiembre
Día del Petróleo
de La Pampa.

Saludamos
y felicitamos
a todos los
involucrados
en nuestra
área provincial
de desarrollo
productivo.

55 AÑOS TRABAJANDO POR EL DESARROLLO INTEGRAL DE LA REGION

#NOaPortezuelo
en manos de Mendoza.

Ente Provincial del Río Colorado
Ministerio de la Producción
Gobierno de La Pampa

MUNICIPALIDAD DE 25 DE MAYO

LA PAMPA - PATAGONIA - ARGENTINA

Al recordarse el 5 de Septiembre
el Día del Petróleo de La Pampa
expresamos nuestro especial saludo
a todos los trabajadores del Sector

#NOaPortezuelo **Sí al Colorado**
enmanosdeMendoza **enmanosdetodos**

aberturas MITRE

Calidad y Servicio respaldados por más de 50 años de trayectoria.

- Portones Levadizos Seccionales, automáticos y manuales.
- Aberturas en Madera, Chapa, Aluminio y PVC.
- Amoblamiento de cocina.
- Todos los repuestos para cortinas de madera y PVC.

Emilio Mitre 255, Villa Alonso S. Rosa - mitreaberturas@yahoo.com

NUEVO TELEFONO (02954) 774800

MADERERA PAMPEANA

* Vigas laminadas
* Maderas en general
* "Pisos flotantes origen Alemania".

Calle 12 N° 75 Norte (entre 1 y 101)
Telefax: (02302) 42-3414 (6360) General Pico

Todo lo que necesitás en maderas y terminaciones, nosotros lo tenemos.

Seguinos en Facebook 

www.misionesmaderas.com.ar
Tel: 02954 246363

Misiones Maderas

OSVALDO VASSALLO, PRESIDENTE DE AFOA

Un futuro sostenible se construye con madera

VIENE DE TAPA

La pregunta que surge inmediatamente es de dónde obtener maderas de forma sostenible. Tradicionalmente, han sido los bosques naturales los proveedores de madera. Estos bosques tienen valores en biodiversidad, conservación de suelo, de cursos de agua, etc. que pueden superar el valor de la madera que proveen y ya se han perdido millones de hectáreas de bosques por el reemplazo con agricultura y ganadería. Por ello, desde diversas organizaciones ambientales apoyan las plantaciones forestales gestionadas sosteniblemente como la opción para proveer madera quitando presión a los bosques nativos, al menos, en la parte maderable. Las proyecciones de demanda de madera realizadas por la prestigiosa WWF indican que para lograr que no se pierdan más bosques nativos



Osvaldo Vassallo (AFOA)

se requerirán 250 millones de hectáreas de plantaciones forestales para el 2050. ¡Esto implica plantar globalmente siete millones de hectáreas por año!

Argentina tiene alto potencial de crecer en forestaciones de alta productividad. Actualmente, cuenta con un patrimonio de 1,3 millones de ha. de plantaciones forestales, principalmente de pino, eucalipto y salicáceas. Cerca del 40% de estas plantaciones se encuentran certificadas por sellos de gestión sostenibles, como son FSC (*) y PEFC (**). Estas plantaciones proveen materia prima al 95% de las industrias de base forestal del país, que incluyen alrededor de 2.700 PyMES que emplean en forma directa cerca de 100.000 personas...

(ver nota completa en: www.region.com.ar)

TRABAJO PARA 50 FAMILIAS

10 Años de "Abertecno"



"Orgullosos del camino recorrido, con constantes desafíos, errores que mejorar, proyectos y sueños por concretar, seguimos creyendo en esta Provincia, en su gente, que nos han acompañado a lo largo de estos 10 años, con cientos de obras realizadas, dándonos fuerzas para que cada día enfrentemos nuevos desafíos con las mismas ganas del primer día" -comenzó diciendo Javier Ortiz gerente de "Abertecno"-, primera fábrica de aberturas de PVC en La Pampa, con sedes en Santa Rosa y General Pico, además de la inaugurada recientemente en la ciudad capital de Neuquén. "Estamos muy contentos de poder generar puestos de trabajo en la provincia hoy somos 50 familias que disfrutamos de esta realidad".

Eficiencia energética

"En cuanto a los proyectos -agrega Ortiz-, estamos pronto a poder etiquetar las aberturas con la eficiencia energética, para que al igual que sucede con los electro-

domésticos, el cliente pueda elegir lo ideal para su proyecto en base a la eficiencia energética del producto".

Gran expansión

"Gracias a la gran expansión que hemos tenido en estos últimos años y a la nueva tecnología que incorporamos, queremos sumar mil metros más de la planta del Parque Industrial porque necesitamos espacio para almacenar. Hoy estamos en un porcentaje muy alto de producción y necesitamos dar el salto de una empresa fundacional a una profesional, incorporando mano de obra especializada y profesionales que nos ayuden a desarrollarnos".

Finalmente, Ortiz dijo: "Aprovechamos a decir gracias a todos los clientes, profesionales, empleados, al gobierno provincial y al Banco de La Pampa quienes en forma conjunta hacen realidad el sueño de Abertecno, fabricar aberturas con la mejor tecnología, desde La Pampa para el País".

...DESDE 2008 TRABAJANDO PARA USTED



FÁBRICA DE SISTEMAS DE CARPINTERÍA Y FACHADAS INTEGRALES

10 AÑOS



www.abertecno.com.ar

PRESENTE EN EL DÍA DE LA INDUSTRIA 2 de Septiembre



DIVISIÓN CARPINTERÍA

JUNTO A TUS PROYECTOS!

aberTecno
TECNOLOGÍA EN ABERTURAS

En NUESTRO 10º ANIVERSARIO queremos saludar a Proveedores, Clientes y Amigos.

ASLAMIENTO TÉRMICO Y ACÚSTICO
HERMETICIDAD
AHORRO DE ENERGÍA
DURABILIDAD Y SEGURIDAD

LA PAMPA

Santa Rosa / Juan Manuel de Rosas 2355 / Tel: (02954) 422400
General Pico / Calle 9 esq. 28 / Tel: (02302) 428042
PLANTA PARQUE INDUSTRIAL SANTA ROSA: Calle 6 y 7

NUEVA SUCURSAL: NEUQUÉN CAPITAL
Teodoro Planas 4415 - Cel (299) 5279694



DIVISIÓN CRISTALES

COSTOS AL DIA

DESIGNACION	Un.	Cant.	Mater.	M. de O.	Parcial	Total
TRABAJOS PRELIMINARES						
Limpieza Terreno- Replanteo- Nivelac.	Gl.			22.000	22.000	22.000
Excavación Zanjas p/ Cimientos	m3	21		28.800	28.800	50.800
ALBAÑILERIA						
Hormigón Pobre p/ Cimientos	m3	29	50.000	42.800	92.800	143.600
Mampostería Cimientos	m3	9	41.800	47.500	89.300	232.900
Capa Aisladora Horizontal	m2	27	6.500	19.800	26.300	259.200
Mampostería Elevación 0.30	m2	131	159.000	119.000	278.000	537.200
Mampostería Elevación 0.15	m2	105	68.000	65.600	133.600	670.800
Encadenado H'A° Pared 0.30	ml	50	30.000	44.800	74.800	745.600
Encadenado H'A° Pared 0.15	ml	40	10.300	16.000	26.300	771.900
Contrapiso H° Cascote	m2	168	24.800	25.400	50.200	822.100
Losa Cerámica con Capa Compresión	m2	115	122.600	94.600	217.200	1.039.300
Membrana Asfáltica	m2	137	19.900	8.300	28.200	1.067.500
Azotado Hidrófugo	m2	131	31.300	27.500	58.800	1.126.300
Revoque Grueso a la Cal	m2	470	84.200	131.500	215.700	1.342.000
Revoque Fino a la Cal	m2	470	72.200	9.300	81.500	1.423.500
Piso Cerámico Interior con Carpeta	m2	127	59.500	56.900	116.400	1.539.900
Piso Exterior y Vereda	m2	48	42.000	21.300	63.300	1.603.200
Revestimiento Azulejos	m2	27	9.300	21.200	30.500	1.633.700
Contrapiso Pendiente s/ Losa	m2	120	18.300	17.000	35.300	1.669.000
Revoque Cielorraso	m2	120	42.800	48.500	91.300	1.760.300
INSTALACION ELECTRICA	Gl.		43.000	65.900	108.900	1.869.200
INSTALACION SANITARIA						
Agua	Gl.		15.300	16.700	32.000	1.901.200
Cloacas	Gl.		12.500	12.500	25.000	1.926.200
Artefactos	Gl.		28.000	8.300	36.300	1.962.500
INSTALACION DE GAS						
Materiales	Gl.		23.200	12.000	35.200	1.997.700
Artefactos	Gl.		62.000	12.500	74.500	2.072.200
CARPINTERIA MADERA						
Puerta Frente 0.90x2.00	1	15.000	18.000	33.000	2.105.200	
Puerta Servicio	2	25.000	3.200	28.200	2.133.400	
Puerta Placa	6	20.500	7.500	28.000	2.161.400	
Ventana 1.60x1.50 con Cortina	4	38.800	6.300	45.100	2.206.500	
Ventiluz 0.50x0.50	1	4.600	1.500	6.100	2.212.600	
Frente Placard 2.05x2.40	3	44.800	5.000	49.800	2.262.400	
Frente Placard 0.50x2.40	1	6.500	2.100	8.600	2.271.000	
Mueble Bajo Mesada 2.50	1	51.300	2.300	53.600	2.324.600	
Portón Garage 2.40x2.00	1	55.000	6.100	61.100	2.385.700	
Vidrios 3mm.	m2	13	20.700	6.500	27.200	2.412.900
PINTURA						
Latex Exterior	m2	127	12.500	20.200	32.700	2.445.600
Latex Interior	m2	360	21.800	42.600	64.400	2.510.000
Barniz	m2	68	4.500	11.600	16.100	2.526.100
VARIOS	Gl.			245.000	2.771.100	
PROYECTO Y DIRECCION TECNICA	Gl.			250.000	3.021.100	

VALOR ESTIMATIVO POR METRO CUADRADO - IVA incluido: \$ 25.175

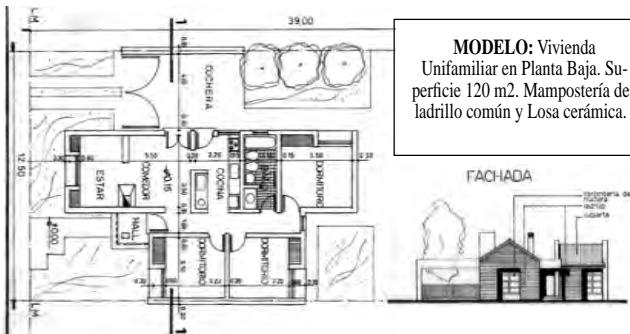

MODELO: Vivienda Unifamiliar en Planta Baja. Superficie 120 m2. Mampostería de ladrillo común y Losa cerámica.

Aclaración Importante: Los costos son estimativos y para un determinado prototipo. Surgen de consultas a Contratistas y de Comercios locales. Los costos no pretenden dar orientación alguna sobre sus valores para el mercado, dado la dispersión existente especialmente en mano de obra. Los costos sólo pretenden ser una guía para un determinado prototipo de determinado tipo de construcción. Cualquier tipo de cálculo de valores corre por cuenta de quién lo realice.

HERRAJES GALLO
El apellido de los herrajes
Av. San Martín 375 • S. Rosa
Teléfax: 45-7700

ASISTENTE TÉCNICO TERSUAVE

Pintura Descascarada

Tersuave revela en su Asistente Técnico Gratuito, un espacio digital de conocimiento y aprendizaje, destinado a revelar y eliminar las diversas patologías que surgen en las paredes, techos y todo tipo de superficies (maderas, yeso, aceros y todo tipo de materiales). Ya sea por acción climática o porque el tiempo hizo su trabajo, Tersuave tiene la respuesta para explicarlas y resolverlas de la forma más correcta y definitiva.



superficies difíciles de pintar. Cada tema tenga su resolución concreta, con explicaciones y pasos a seguir; todo disponible libre y gratuitamente en www.tersuave.com.ar

Asistente Técnico Tersuave - Pintura Descascarada
El desprendimiento de trozos de pintura en las superficies es fácilmente detectable y lamentablemente visible. Tersuave aconseja en este ciclo de envíos y tutoriales informativos gratuitos, cómo tratar patologías diversas y

Descripción
Los desprendimientos de pintura de una superficie pintada es un defecto muy fácil de detectar. Se observa claramente como el producto final aplicado se levanta por sectores pequeños en formatos irregulares. Estas películas tienen apariencia de "hojas" y pueden ser parte de la última aplicación o de capas anteriores. Sin dudas que se trata de un problema de adherencia pobre entre capas...

(ver nota completa en www.region.com.ar)

Rapi bu
NUEVOS HORARIOS
LUNES A VIERNES
06:30 hs. sale de domicilio
13:00 hs. sale de domicilio
16:15 hs. sale de terminal
20:00 hs. sale de terminal
SABADOS
08:00 hs. sale de domicilio
13:00 hs. sale de domicilio
17:00 hs. sale de terminal
20:00 hs. sale de terminal
DOMINGOS
19:00 hs. sale de terminal
22:00 hs. sale de terminal
LUNES A VIERNES
06:00 hs. sale de terminal
13:00 hs. sale de terminal
16:15 hs. sale de terminal
20:00 hs. sale de terminal
SABADOS
08:00 hs. sale de terminal
13:00 hs. sale de terminal
17:00 hs. sale de terminal
20:00 hs. sale de terminal
DOMINGOS
19:00 hs. sale de terminal
22:00 hs. sale de terminal
VIAJES CONTRATADOS A TODO EL PAIS
• Pasajeros y Encomiendas
OFICINA Nº12 - Terminal S. Rosa
Tel: (02954) 385100 - Cel: 15655322
Encomiendas: 41-1500
LOCAL Nº 1 - Terminal G. Pico
Tel. (02302) 42-1909

PRESENTES EN EL DIA DE LA INDUSTRIA 2 de Septiembre
ESCOR design
SAN LORENZO, weber, TROMEN, Alberdi, Roca, Peirano, Guller, Avellaneda, DUNLOP, Culzóni, TST, MI Pileta, ASISTENTE TECNICO TERSUAVE
Av. Ing. Santiago Marzo (Sur) 2312 | TEL: (02954) 41 8258
www.escordesign.com.ar

PRESENTES EN EL DIA DE LA INDUSTRIA 2 de Septiembre
AISPLAC
www.aisplac.com.ar
En Santa Rosa: Av. Santiago Marzo Sur 2038 (02954) 412800 / 415400 | aisplac@hotmail.com
En General Pico: José Viscardis 345 | (02302) 435814 - 430191
En Trenque Lauquen, Bs As: Av. Pedro G. Salinas 2165 | (02392) 422177

- TABIQUES CIELORRASOS
- REVESTIMIENTOS
- SPRAY DE POLIURETANO
- AISLACIONES TERMOACUSTICAS
- REPRESENTANTE OFICIAL DE PRODUCTOS SIKA

MINIPALA
Movimiento de Suelo
Cel: 2954 15-686810
CONTENEDORES
Tel: (02954) 433333
Ciudad Limpia S.R.L. Cel: (2954) 15690000 15673322

nueva ELECTRONICA
- Cargadores para celulares y cables
- Fuentes Notebook
- Conversores HDMI - VGA - DVI - RCA
- Todo el Audio Car
Av. España 788, Santa Rosa / 02954 - 419440
nuevaelectronica@cpenet.com.ar / www.nueva-electronica.com

JOMARCA
FABRICACIÓN ESTANDAR Y A MEDIDA
Salón de Exposición y Venta Anexamos Puertas Placas Baños Línea ferrum Grifería
Tel: (02954) 243616
Av. Circunvalación SUR 1626
jomarca_aberturas@hotmail.com

NUEVO SISTEMA
Envasamos en AEROSOL el color que NECESITAS!!!
LINEA AUTOMOTOR WANDA roberlo
franCa PINTURERIA
más ofertas y nuevos productos
Somos distribuidores exclusivos de: FADEPA
02954 387877 - Av. Spinetto 670 - Santa Rosa, L. P.
pintureriafranca@hotmail.com / www.pintureriafranca.com

POLERO E HIJOS
VENTA DE MATERIALES SANITARIOS
Abierto sábados por la tarde
San Juan 632/36
Tel: (02954) 42-6018
Santa Rosa
Roca, Deca Plaza, CAPEA, TINACOS, Peirano, TIGRE, ROWA, ferrum

LEAL Ingeniería
SISTEMAS DE CLIMATIZACIÓN
Proyectos, instalación y ventas
- AIRE ACONDICIONADO Y CALEFACCIÓN CENTRAL
- CLIMATIZADORES DE PISCINAS
- CALDERAS
- PISO RADIANTE
- RADIADORES - SPLIT
NUEVA TECNOLOGÍA
CÁMARA TERMOGRÁFICA
Herramienta útil para el análisis rápido in situ para detección de instalaciones con problemas.
VENTA Y COLOCACION DE EQUIPOS SPLIT.
Tarjetas de Crédito y Débito
Conchelo 1945 - S. Rosa - Tel: (02954) 830746
Cel: (02954) 15335667 - 15333996
e-mail: lealingeneria@yahoo.com.ar

Saludamos a todos los Instaladores Gasistas Matriculados que el 31 de agosto recuerdan su día.



Diseño, estilo, elegancia, variedad, audacia, garantía...



Tel: (02954) 42-7173 - Av. Edison 843 - Santa Rosa - info@insagas.com.ar

2 de Septiembre Día de la Industria. Saludamos a todas las industrias de La Pampa.

Pampagua

LIBRE DE EXCESO DE ARSÉNICO, SODIO Y FLUOR

Reactor transparente de ozono para eliminar del agua virus, bacterias, hongos, levaduras y acentuar su máxima pureza

Planta de producción: Chuña 5.775 y Cotorra, Barrio Lowo-Che, Toay

Administración y Ventas: Gob. Duval 438 / Santa Rosa (L.P.)
Tel: (02954) 424-119/663205 / pampagua@yahoo.com.ar
www.pampagua.com

REGION® - Del 31 de agosto al 6 de septiembre de 2018 - Nº 1.330 - www.region.com.ar

GASISTA, FERRETERO, PINTOR

Oficios en su día...



Las efemérides, resultan una buena excusa para recordar fechas de acontecimientos, ya sea históricos o institucionales, pero también comerciales, gremiales y demás.

El término efemérides, también llamado efeméride o efemeris, proviene del griego "ephmeros", que significa diario, y en latín, "ephemèris", que significa calendario. Una efeméride es un hecho relevante escrito para ser recordado o conmemorado, celebrado en un determinado día, y también es una sucesión cronológica de fechas con sus respectivos acontecimientos.

En astronomía, es una guía o tabla de valores que da las posiciones de los objetos astronómicos en el cielo en

un momento o momentos dados. El término efemérides ha sido también usado para una de las primeras aplicaciones de las computadoras mecánicas y continúa aplicándose generalmente a una simple tabla impresa. La palabra efimero/a, que significa que dura un día, tiene la misma etimología.

En el contexto de los oficios, relacionados a la Construcción y también a la Industria, en esta semana se recuerda al 31 de agosto el "Día del Instalador Gasista Matriculado".

Luego el 3 de septiembre es el "Día del Ferretero".

Y finalmente, el 5 de septiembre el "Día del Pintor".

Vaya a cada uno, el saludo de éste medio y de los anunciantes que participan.

ALGUNA VEZ FUIMOS "EL GRANERO DEL MUNDO"

Este domingo 2 se recuerda el Día de la Industria Argentina



A pesar de las dificultades, la industria nacional sigue generando trabajo, justicia y seguridad, pues la enorme cantidad de pequeñas y medianas empresas son las mayores creadoras de mano de obra en el país.

VIENE DE TAPA

No fue fácil dar este primer paso. Las normas restrictivas del comercio hispano no eran sencillas de superar, y las dificultades que imponían las largas distancias hacían de cada empresa una gesta difícilísima, pues los obreros, telares y diversos parajes de producción textil se encontraban fundamentalmente en Tucumán y Santiago del Estero, donde se cultivaba el algodón, y los traslados hacia el puerto de Buenos Aires eran complicados y costosos.

Sin embargo, aquellos primeros pobladores tuvieron la pujanza necesaria para, desde un primer momento y superada la etapa inicial de subsistencia, pensar en las bondades de una economía autosuficiente y en poder abrir nuevos mercados con los excedentes de sus manufacturas. Cuando en 1556 se introdujo el algodón en el centro de nuestro país, y gracias al valor artesanal agregado se constituyó como base del comercio y la econo-

mía de la región (las rústicas fibras de chaguar fueron reemplazadas por telas de algodón), aquella mentalidad emprendedora fue vital para gestar la industria nacional, de cara al mundo.

Siglos después, en un país que llegó a ser considerado "el granero del mundo" por su capacidad de producción agrícola, la industria nacional sigue generando trabajo, justicia y seguridad, pues la enorme cantidad de pequeñas y medianas empresas son las mayores creadoras de mano de obra en el país.

Sin embargo, su capacidad se ha ido alejando paulatinamente de su verdadero potencial, a la espera de una nueva generación de argentinos pujantes, emprendedores, capaces y honestos, que logren emular a aquellos primeros luchadores que se sobrepusieron a infinitas dificultades para abrir a los ojos del mundo nuestra capacidad productiva.

Materia prima, a Dios gracias, es lo que nos sobra.

Quimtex

Revoque Plástico Muros Medianeras Interiores Exteriores

LLANA

Apto para casas, edificios y empresas

ArQuicolor

revoques plásticos

Dictamos Cursos GRATIS de Capacitación para realizar Revoque Plástico y Prevención de Humedad

Policía de Territorios y Victor Lordi - Tel: (02954) 561214 S. Rosa - arquicolor@live.com - www.arquicolor.com.ar

Municipalidad de QUEMU QUEMU

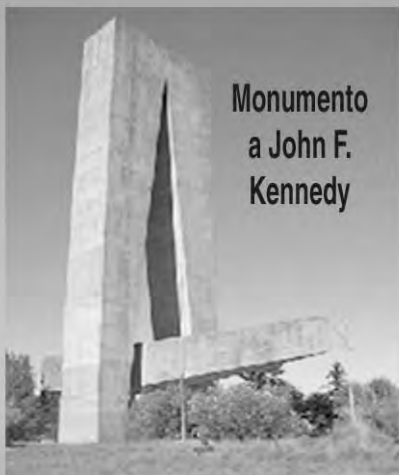

Monumento a John F. Kennedy

Sarmiento 473 - La Pampa
Tel: (02333) 442230

PRESENTE EN EL DÍA DE LA INDUSTRIA 2 de Septiembre

LA CIUDAD INDUSTRIAL DE LA PAMPA



Representante de **klaukol**

CORRALON

Revestimientos - Sanitarios - Grifería - Membranas Asfálticas - Tejas losa y metálicas - Distribuidor de chapas Viguetas - Ladrillos - Cerámicos

AILLAWINKÁ

Calle 13 esq. 122 - Tel: (02302) 42-3264/42-5585 General Pico



► **CENTRO LOGÍSTICO DE COMERCIO EXTERIOR PARA EXPORTAR DESDE LA PAMPA AL MUNDO**

Zona Franca General Pico privilegia servicios de calidad, para todos sus productos, desde su región al mundo.

General Pico: (02302) 42-3636/37/45 Buenos Aires: (011) 4852-5966
www.zflapampa.com.ar
www.facebook.com/zflapampa

CASI 40 AÑOS EN LA PAMPA

Bodas de Plata en S. Rosa de "Pastorutti Mat. Eléctricos"

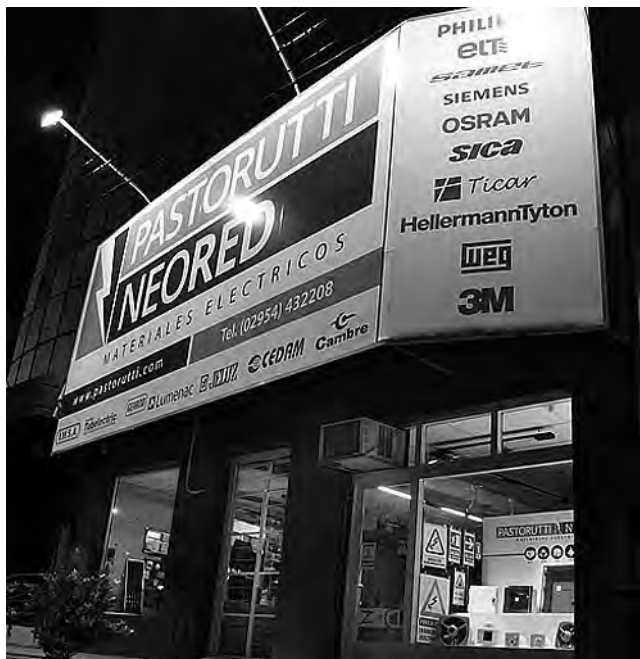

Con una trayectoria de 37 años en la Provincia, la empresa cumple sus Bodas de Plata en Santa Rosa.

El 1º de septiembre de 1993 abrió sus puertas en Santa Rosa -cumpliendo ahora 25 años en esta ciudad-, la firma "Pastorutti Materiales Eléctricos", cuyo origen comercial viene de la ciudad de General Pico desde 1981, siendo desde ese entonces una empresa líder en La Pampa.

Casi 40 años

"Llevamos casi 40 años abasteciendo el mercado de la Provincia y zonas limítrofes -comentó Néstor, titular de la empresa-, siendo referentes en provisión de materiales eléctricos e iluminación. En toda nuestra trayectoria, las más grandes marcas han acompañado nuestro accionar con la calidad de sus productos y garantía de postventa, reafirmando nuestro lema de trabajo que es ofrecerles a nuestros clientes, solución profesional y abastecimiento de calidad en los productos de materiales eléctricos e iluminación ofreciendo una gran variedad de productos, ganando posición rápidamente en el mercado

provincial".

Diversificación

"Con el correr del tiempo, nuestra empresa "Pastorutti Materiales Eléctricos" se diversificó en dos locales de atención en la capital pampeana: uno en calle Lisandro De la Torre 475 con toda la línea eléctrica para el público y profesionales. Y desde agosto de 2006 en el otro local céntrico de calle Mansilla 44, dando una alternativa no sólo en la gran diversidad y calidad de nuestros productos, sino también en una vasta experiencia en iluminación y proyectos de iluminación. Además tenemos de una amplia variedad en motores y todo en energía solar".

Agradecimiento

Pastorutti Materiales Eléctricos hace llegar por este medio un agradecimiento sincero a todos aquellos que de alguna forma u otra, han hecho posible esta realidad la cual los enorgullece y obliga a seguir trabajando para dar un mejor servicio.

PARQUE AGROINDUSTRIAL METILEO

Pavoni: Tres fábricas más se instalan en la localidad



Portones levadizos, mangas y cargadores en madera y productos en mármol, serán los rubros de los nuevos emprendimientos que se suman a la fábrica de caños CRISBA en el Parque Agroindustrial de Metileo.

En recientes declaraciones a la prensa, el intendente de la Municipalidad de la localidad pampeana de Metileo, Juan Carlos Pavoni, anunció que se agregan tres fábricas más al recientemente creado Parque Agroindustrial de Metileo, el cual funciona en un predio recuperado cercano a la Ruta Provincial Nº 102.

Los rubros

Según declaraciones de Pavoni, en los tres casos ya fueron firmados los boletos de compraventa de terrenos destinados a plantas industriales, los cuales se sumarán a la empresa CRISBA, ya instalada.

Los rubros de estos tres nuevos emprendimientos son: la fabricación de portones levadizos; otro establecimiento fabricará elementos rurales como mangas y cargadores en madera, y el tercero industrializará mármol como materia prima, utilizando máquinas especiales para tal fin.

Parcelas accesibles

El intendente Pavoni destacó que las parcelas en dicho predio son muy accesibles, pudiéndose pagar hasta en 24 cuotas, y si al momento

de haber liquidado el 50% del compromiso asumido, ya tienen construido el galpón industrial, la deuda automáticamente se condona, lo cual resulta en una gran ventaja económica que alienta la inversión.

Dentro del contexto productivo, Pavoni agregó además que en el intento de fomentar las producciones de alimentos para consumo familiar, la Municipalidad entregó 500 gallinas ponedoras a medio centenar de vecinos de la localidad, junto a los insumos necesarios para que puedan construir instalaciones.

Invernaderos

Además, desde el Ministerio de Desarrollo Social a cargo de Fernanda Alonso, se lograron fondos con los cuales entre otras cosas, el municipio recibirá una dobladora de caños para construir invernaderos que serán entregados en comodatos a los vecinos que quieran producir verduras y hortalizas.

Las 500 ponedoras bebés que recibieron los vecinos, provienen de una granja de Catrilo dependiente del Ministerio de la Producción de La Pampa.

Antes de viajar controle el radiador de su vehículo.

RADIADORES SANTA ROSA

Reparación de radiadores de todas las máquinas agrícolas

Trabajos garantizados por 1 año.

Av. Circunvalación este 1266
Tel: (02954) 427-105 / S. Rosa

EL PROGRESO SEGUROS

"Recuerde que el seguro de automotor es obligatorio"

- Automotores
- Vivienda (Combinado Familiar)
- Incendio, granizo, etc. • Transporte

Avellaneda 54 / Telefax: 43-3341
elprogresosantarosa@cpenet.com.ar

Herrería de Obra en General - Portones Corredizos, Levadizos - Estructuras Metálicas - Montacargas - Cubiertas de techos - Trabajos en acero Inoxidable

HERRERIA DE OBRA MARCELO DE LOS SANTOS

PRESENTE EN EL DÍA DE LA INDUSTRIA 2 de Septiembre

Cel: (2954) 15-601872
Constituyente Sur 1841
metalurgicadelossantos@hotmail.com

Richter Mario

CARPINTERIA EN GENERAL

CEL: (02954) 15-68-5728
SANTIAGO ALVAREZ 1756
SANTA ROSA

Melados Artesanales y Naturales

ROBERTS

Saludamos a todos los empresarios industriales y a todos los trabajadores al recordarse el Día de la Industria.

Sabor inigualable!!!

437170
Av. Luro 424 / S. Rosa

DOBLADORA ORFILA

Corte y plegado de chapa

PRESENTE EN EL DÍA DE LA INDUSTRIA 2 de Septiembre

NUEVO TELEFONO (02954) 412-636
Santa Rosa - La Pampa
José B. Calo 185, a metros de la Rotonda Sur



Cumplimos 25 años en SANTA ROSA

...con 37 años de trayectoria, creciendo con dedicación, lo que hoy nos permite vender materiales eléctricos e iluminación, de una forma única y especializada.



PASTORUTTI | NEORED

MATERIALES ELECTRICOS



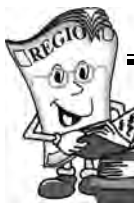

OBRAS DE TEATRO

ATTP: Bolivia y J. Luro.

-Sáb. 1 a las 21 hs: obra "La Batalla de Mai-lén". A \$ 100. P \$ 150.



-Dom. 2 a las 20:30 hs: obra teatral Lo hostil habita en mí. A \$ 100. P \$ 150.

MUSICA Y ESPECTACULOS

Teatro Español: H. Lagos 44.



-Vie. 31 a las 21:30 hs: concierto de la Banda Sinfónica Provincial. Gratis.

-Dom. 2 a las 20 hs: concierto de la pianista y compositora Viviana Dal Santo. \$ 150

El Fortín: 9 de Julio 652



-Vie. 31 a las 22 hs: La Peña de Sentimiento, La Machada, Leon Gamba, Pastora Cruz, entre otros.

Oveja Negra: Av. S. Martín 264.

-Vie. 31 a las 22 hs: show magia con el Mago KN, Manu Sereno.

-Sáb. 1 a las 22 hs: cena show con "Once Segundos" covers de rock..

Social BarClub: Alvear 42.

-Vie. 31 a las 00 hs: Noche de beats Ralli - Martinez - Apold.

-Sáb. 1 a las 00 hs: recital Romance Rock Alternativo junto a Moloko.

Moka Café: Belgrano 180.

-Vie. 31 a las 17 hs: Trueque de

libros: "leer no cuesta nada". "Suelta de poemas", en el marco de la celebración del Día del Lector.



-Sáb. 1 a las 22 hs: recital de trash alternativo con Anclas.

Casino Club Santa Rosa: Ruta 5 y Circunv. Tel: 45-4794.



-Vie. 31 a las 23:30 hs: rock con la banda "Once segundos". \$ 15.

-Sáb. 1 a las 23:30 hs: folclore moderno con León Gamba. \$ 15.

MUSEOS, CHARLAS, EXPO'S

Concejo Deliberante:

-Vie. 31 a las 19 hs: Inauguración de la muestra de alumnos de Artes Visuales del CREA.

Alianza Francesa: H. Lagos 67. -Hasta vie. 31 muestra Poesía Visual-Libro Objeto del taller "Desde el Origen".

CCP-MeEdASur: Belgrano y Buodo -Arte Propio: Exhibición y venta de productos culturales de pampeanos.

Museo Prov. de Historia Natural: Quintana 116. Tel: 42-2693. Horarios de atención: Lunes a Viernes de 8 a 12 y de 14 a 19 hs. Sábados y Domingos: 18 a 21hs. Gratuito.

CINE.AR: Quintana 172

\$30 (Dto. estudiantes y jubilados 50%) -Dom. 2 a las 17 hs: En busca del muñeco perdido (Género: Aventuras) SAM13.

-Dom. 2 a las 19:30 hs: Miró, las huellas del olvido (Género: documental). ATP.

-Lun. 3 a las 20 hs: Hogar abierto (Género: Documental). ATP.

-Mar. 4 a las 20 hs: Primer grado en tres países (Documental). ATP.

OTRAS OPCIONES

Parroquia de Fátima: San Jorge 236.

-Sáb. 1 a las 20:30 hs: Coro

municipal de Santa Rosa. Gratis.

Jardín Botánico: Chimango casi Av. Perón. Sáb. dom. y fer. de 14:30 a 18:30 hs. Gratis.

Reserva Parque Luro: A 30 km. De mar. a dom. de 9 a 18 hs. Museo El Castillo guiadas \$ 20, senderos, parrillas, mesas y arboleda. Residentes \$ 10, no residentes \$ 30.

-Sáb. 1 a las 14 hs: Charla y salida de avistaje. Guía Lic. Margarita Cervio.

Parque Recr. Don Tomás -Centro de Interpretación abierto lun.a vie. de 8 a 12 hs y sáb., dom.y fer. de 17 a 20 hs. Gratis.

La Malvina Casa Museo - Reserva Natural Urbana. Lun. a Vie. de 8 a 20 hs, Sab., Dom. y Feriados de 10 a 20 hs.

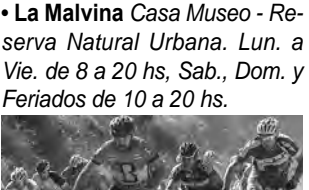

-Dom. 2 a las 9 hs: XII Raly Endurance 4 categorías.

Chacra Tridente: Churrinche al 6.000. Centro ecuestre, cabalgatas, paseos en sully. Eventos. Información (02954) 15644200.

INTERIOR PROVINCIAL

En Arata:

-Sáb. 1 a la 14:30 hs: 20º Fiesta del Agricultor. Expo, Festival Cultura, Tradición y Humor.

En General Campos: -Sáb. 1 a las 20 hs: Sub Sede del Asador Criollo: Cena baile con la actuación del Grupo Alma.

En Monte Nieves: -Sáb. 1 a las 20 hs: 3º Fiesta de la Diversidad Cultural, con la

participación de bailes típicos de colectividades

En Parera: -Sáb. 1 a las 21 hs: Fiesta gaucha "Día del Agricultor". Gran Peña.

-Dom. 2 a las 10 hs: Gran pialada y jineteada.

En General Campos: -Sáb. 1 a las 17:30 hs: Gran cena baile del asador criollo. \$ 350.

En Perú: -Dom. 2 a las 12:30 hs: Fiesta Pampeana de la Rivwiel Kuchen. Traslado bebidas, shows y merienda. \$ 840. Cel: 2954 644572.

En Carro Quemado: -Museo Atelier del pintor Antonio Ortiz Echagüe. Visitas guiadas. Estancia La Holanda: (02954) 15534167. Ruta Prov.13-Km. 68.

XVI CORAL DE LA PAMPA

En Guatrache:

-Sáb. 1 a las 19:30 hs: Coral Guatraché, en el Cine Teatro Pampero.

En Hilario Lagos: -Sáb. 1 a las 20:30 hs: Coro Municipal, en el Teatro Municipal.

En Speluzzi: -Sáb. 1 a las 21 hs: Coro Atardecer y el Coro de la Escuela Nº 40, en el SUM municipal.

En Catrilló: Sáb. 21 a las 21 hs: Coro Polifónico Catrilló. S.U.M. de la Escuela Nº 10

En General Pico: -Dom. 2 a las 18 hs: Polifónico Ciudad de G. Pico en el Viejo Galpón.

En Embajador Martini: -Dom. 2 a las 19 hs: Coro Municipal. SUM municipal.

En Anchorena: -Dom. 2 a las 19:30 hs: Coro Municipal Ul Ayum, en la Parroquia.

En Jacinto Arauz: -Dom. 2 a las 20 hs: el Coro de la Iglesia Evangélica Valdense, en la Iglesia.

Reflexología Jorge Antonio Gómez TURNOS: Tel. 411383 de 17 a 20 hs. Atención: lu. a vie. 9 a 12 y 16 a 20 hs. Independencia 573 - S. Rosa

FARMACIAS DE TURNO EN SANTA ROSA Los turnos son desde las 8:30 del día indicado hasta las 8:30hs. del día siguiente

FARMACIA AMEGHINO Dtor. Técnico: Farmacéutica Elena Alicia Porras M. P. 85 Perfumería - Herboristería Bijouterie - Regalería Accesorios para Bebé Control de presión arterial

Cines en Santa Rosa



EL ÁNGEL

La historia está basada en el caso policial de Carlos Robledo Puch, que con 17 años conmocionó a toda la Argenti-



Table with movie schedule for EL ÁNGEL: VIE 31, SÁB 1, DOM 2, LUN 3, MAR 4, MIÉ 5

na a comienzo de los años '70, generando espanto y sorpresa. De Luis Ortega, con Lorenzo Ferro, Chino Darín y Mercedes Morán. Duración 116'. SAM16.

MEGALODÓN

Table with movie schedule for MEGALODÓN: VIE 31, SÁB 1, DOM 2, LUN 3, MAR 4, MIÉ 5

Un submarino ha sido atacado por una enorme criatura que se creía extinta, y queda atrapado en el fondo del océano. El tiempo se acaba por lo que un especialista en rescate en aguas profundas deberá salvar a la tripulación de una amenaza imparable: un tiburón prehistórico de 23 metros conocido con el nombre de Megalodón. Con Jason Statham. Duración 113'. SAM13.



LOS INCREÍBLES 2

Table with movie schedule for LOS INCREÍBLES 2: VIE 31, SÁB 1, DOM 2



Regresa la familia favorita de superhéroes. Ésta vez la que debe combatir el crimen es Helen/Elasti-girl, mientras que Bob/Mr. Increíble se queda en casa cuidando a los niños, y se ve obligado a convertirse en un héroe de la vida "normal". Pero todo se complicará cuando el pequeño Jack-Jack descubra sus superpoderes. Duración 125'. ATP.

LA QUIETUD

Table with movie schedule for LA QUIETUD: VIE 31, SÁB 1, DOM 2, LUN 3, MAR 4, MIÉ 5

Historia sobre el reencuentro de dos hermanas después de muchos años. Una regresará por el delicado estado de salud de su padre, mientras la otra pretenderá que nada ha cambiado. Y junto a la madre, las tres se verán obligadas a reconstruir el pasado y a enfrentar los desafíos que aparecen en el presente. Con Graciela Borges, Bérénice Bejo, Martina Gusmán, Edgar Ramírez y Joaquín Furriel. Dirigida por Pablo Trapero. Duración 111'. SAM16R.



MI OBRA MAESTRA

Table with movie schedule for MI OBRA MAESTRA: VIE 31, SÁB 1, DOM 2, LUN 3, MAR 4, MIÉ 5



Arturo y Renzo están unidos por una vieja amistad, aunque no siempre coinciden en sus opiniones. Arturo es el exitoso dueño de una galería de arte, y Renzo un pintor con talento pero en decadencia. Cuando Arturo intenta remontar la carrera artística de su amigo, el plan resulta más loco y arriesgado de lo que esperaban. Con Guillermo Francella y Luis Brandoni. Duración 116'. SAM13R.

La programación y horarios son proporcionados por las Salas Verificar los mismos antes de asistir en: cinesantarosa.com.ar

ATENCIÓN PODOLÓGICA Solicite TURNO NEO Ortopedia AV. EDISON 994 (esq. Civit) Director Técnico Profesional Pablo G. NUTRICHI Tel: 02954 - 454654 / S. Rosa - www.ortopediano.com

Dr. WALTER VISÑUK MEDICO FISIATRA ESPECIALISTA EN MEDICINA FISICA Y REHABILITACION CIMFYR CENTRO INTEGRAL DE MEDICINA FISICA Y REHABILITACION J. B. Justo 278 - Santa Rosa - info@cimfyr.com.ar Tel (02954) 388433 - Cel: (2954) 337710

Expreso Alberino s.a. Suite www.expresoalberino.com

Expreso Alberino s.a. MEJORANDO EL MEDIO AMBIENTE Nuevos motores diesel EURO 5 ECOLÓGICOS Servicio 22:20 hs. con parada en Alto Palermo (sólo con equipaje de mano)