

Pizza ALLEGRE
Te va a Gustar...
EDISON 1045
SANTA ROSA
ENVIOS A DOMICILIO
456613



REGION[®]

La Pampa

Un puente de comunicación

28º AÑO DE CIRCULACION

UNICOS TELEFONOS
Fijo: (02954) 387800
Cel: 2954 (15) 317541

Del 28 de septiembre al 4 de octubre de 2018 - Nº 1.334 - INPI 1983083 - Redacción: Independencia 195
Santa Rosa Rosa - La Pampa - info@region.com.ar - www.region.com.ar - Director Propietario: Gerardo Yanes

Pizza ALLEGRE
Te va a Gustar...
EDISON 1045
SANTA ROSA
ENVIOS A DOMICILIO
458202

Este fin de semana es la 92ª Exposición de la AAGLP: "La Expo del Centenario"

La Asociación Agrícola Ganadera de La Pampa abre sus puertas este fin de semana en Santa Rosa, para la parte central de la 92ª Exposición Agrícola, Ganadera, Industrial, Comercial y de Servicios (la "Expo del Centenario" de la Institución), que comenzó el pasado domingo 23. La Organización anticipó que habrá más de 300 reproductores entre las diferentes razas y a su vez habrá una presencia de más de 150 stands de diferentes empresas pampeanas.

El viernes se abrirán las puertas para delegaciones escolares, con acceso libre y sin cargo, para ambos turnos. Las exhibiciones, espectáculos y concursos, se concentrarán durante el sábado y el domingo. Los remates, serán el domingo por la mañana y por la tarde.

92ª EXPOSICION DE SANTA ROSA
Agrícola, Ganadera, Industrial y de Servicios
Suplemento de la edición Nº 1.334 - 23 al 30 de Septiembre de 2018 - INPI 1983083 - Director Propietario: Gerardo Yanes - www.aaglp.org.ar

La Asociación Agrícola Ganadera de La Pampa, nacida en julio de 1918, organiza nuevamente su Exposición Agrícola, Ganadera, Industrial y Comercial, feria que es reconocida entre las mejores cinco del país. Este tradicional encuentro del campo y la ciudad, cuenta con el respaldo y la garantía de una institución de destacada trayectoria, de seriedad y defensa del ruralismo y de su producción. Además, fue entidad fundadora de la Confederación de Asociaciones Rurales de Buenos Aires y La Pampa (CARBAP). Los prolejos de la exposición tienen una estratégica ubicación en la ciudad de Santa Rosa, capital de la provincia, que con más de 130 mil habitantes ofrece toda la infraestructura necesaria de servicios para acompañar de esta magnitud. En las últimas ediciones la visitaron más de 40 mil personas en promedio, procedentes de toda la región central del país. La realización se ha transformado en una cita obligada en la agenda de quienes desean vender, promocionar o adquirir el fruto del esfuerzo del hombre de nuestro campo, como también de las actividades asociadas. A través de la presente le damos la bienvenida, y le invitamos a que nos acompañe en las próximas temporadas.

Av. Spinetto 551 (6300) Santa Rosa, La Pampa, Argentina
Telefax: (02954) 43-2497 - www.aaglp.org.ar
23 al 30 de Septiembre de 2018 - Santa Rosa - La Pampa - Patagonia Argentina

Gripp
Grupo de Inversores Privados Pampeanos
DESARROLLO INMOBILIARIO
A solo 250 metros de Plaza San Martín, centro de Santa Rosa, se desarrolla Edificio Gripp, Pellegrini 566 (Un complejo residencial céntrico exclusivo)
COMPRANDO DOS UNIDADES TE REGALAMOS LAS COCHERAS
Consulte: Ezequiel, Srta. Rosa, H. Yrigoyen 248 - Tel: 2954-700100 | 0110-333-8126 - Mail: info@gripp.com.ar

Plano en Boleterías
REGION[®] Empresa Periódica, como todos los años edita el Plano de Ubicación de los Stands a cielo abierto y en los dos galpones cerrados, junto al Programa de Actividades del fin de semana. Este material desplegable a todo color es gratuito y debe reclamarse con el pago de la entrada en las boleterías habilitadas.

También puede conseguirse en las empresas auspiciantes, en los principales hoteles de la ciudad y en nuestra redacción (uno por persona) en Independencia 195, Santa Rosa. La gran fiesta que une al campo y la ciudad ya está nuevamente activa en la capital pampeana.

Un fin de semana para disfrutar a pleno en familia y degustar lo mejor de la gastronomía regional...

12ª Fecha del TC
Mercedes Benz
XION

En pocos días más, el Finde Largo del 12, 13 y 14 de octubre, el Turismo Carretera disputará en el Autódromo Provincia de La Pampa, su 12ª Fecha por el Campeonato Argentino de la ACTC...

Día del Escribano
El día del Notariado Latino -que en Argentina se celebra como "Día del Escribano"-, se recuerda cada año el 2 de octubre, en homenaje al primer encuentro internacional que Argentina realizara en Buenos Aires en el año 1948...

El día del Notariado Latino -que en Argentina se celebra como "Día del Escribano"-, se recuerda cada año el 2 de octubre, en homenaje al primer encuentro internacional que Argentina realizara en Buenos Aires en el año 1948...

Periódico GRATUITO /FREE Newspaper

FEHGRA y el Ente Patagonia en FIT



La Federación Empresaria Hotelera Gastronómica de la República Argentina (FEHGRA), participará activamente en la Feria Internacional de Turismo de América Latina (FIT), al igual que el Ente Oficial de Turismo Patagonia Argentina, que dentro de un stand regional de 700m², el tema principal será la Gastronomía de la Región.

La FIT se lleva a cabo este fin de semana del 29 de septiembre al 2 de octubre en La Rural de Buenos Aires...

Editorial de Alpa



En el contexto del mes aniversario de los 60 Años de la UNLPam, reproducimos la Editorial del actual Rector, Especialista Oscar Daniel Alpa, publicada en la edición Nº 55 de la publicación periódica de distribución gratuita "Contexto Universitario" (ver REGION[®] Nº 1333)...

BURBUJAS
Artículos de limpieza sueltos
VENTAS POR MAYOR Y MENOR
nataclor Dolphin
ENVIOS A DOMICILIO
Tel: (02954) 701366
Pueyrredón 135 - Santa Rosa

Las playas más baratas de Brasil para este verano



Las costas del Noreste y Santa Catarina son muy disputadas pero también tienen algunos de los mejores precios para hospedarse entre diciembre y enero. "Trivago Magazine" ha seleccionado los destinos de playa en Brasil que muestran sus mejores costos para la temporada de verano y aconsejan reservar lo más pronto posible. El relevamiento informa los costos

promedio de hospedaje para 2 (dos) personas por noche, que van desde -pesos argentinos- \$ 2.227 en playa Touros (Río Grande do Norte) hasta \$ 3.944 en playa Cabo Santo Agostinho (Pernambuco). Y también donde se consiguen hoteles más baratos -2 pers/noche- desde \$ 347 en playa Luis Correia (Piauí), hasta \$ 859 en playa Touros (Río Grande do Norte)...

Tiempo de poner a punto las piletas de natación



Tersuave recomienda la pintura 'Xtreme Piletas' que aseguran dura 5 temporadas como mínimo.

La conocida marca de pinturas "Tersuave", recomienda para esta temporada utilizar para el pintado de piletas de natación, un producto con grandes cualidades: 'Xtreme Piletas'.

Este producto se destaca ampliamente, porque brinda excelente adherencia y

resistencia favoreciendo la limpieza y el mantenimiento. Debido a la tecnología de su formulación no requiere la aplicación de fondo como primera mano y su durabilidad es de 5 temporadas como mínimo -sin dudas la opción más competitiva frente a otras del mercado-...

Costos actualizados de la Construcción



Cada último viernes del mes publicamos sobre el modelo de una vivienda unifamiliar en Planta Baja, de una superficie de 120 m², construida en mampostería de ladrillo común y losa cerámica, los costos actualizados del M2.

La Gauchita
Especias
El mundo de lo natural
• Cereales • Copetín • Repostería
• Frutas secas
• Condimentos
• Fiambres • Quesos
• Productos para celiacos y diabéticos
Venta por mayor y menor
Tel: (02954) 41-41-99 /Yrigoyen 354

IMPERMEABILIZA
ELIMINA FILTRACIONES Y HUMEDAD
RESISTENCIA SOLAR

Tersuave
PINTURERIAS
DEBALLI
pdeballigeneralpico.com.ar

Av. Luro y Alvear
Tel: (02954) 421922
Av. Luro 1.131
Tel: (02954) 453922
Ameghino y Edison
Tel: (02954) 438949

REGION Un puente de comunicación es marca registrada INPI Nº 1.983.083. Redacción y Publicación: Independencia 195, Tel: (02954) 387800 - Santa Rosa - La Pampa. Argentina. Publicación declarada de Interés General por el Registro Nacional de la Propiedad Intelectual Nº 359581 - Directores: Dra. María Martínez y Gerardo Yanes. Todos los derechos reservados. La Dirección no se hace responsable por las notas firmadas por personas e instituciones o por otros fuentes, las cuales pueden coincidir o no con nuestro pensamiento redaccional sobre el tema - Impreso en Argentina por Agencia Periodística CID. Av. de Mayo 666 Tel: (011) 4331-5050 - Buenos Aires. PRINTED IN ARGENTINA.

ESTE FIN DE SEMANA EN BUENOS AIRES
FEHGRA y Patagonia en FIT

EL 12, 13 Y 14 DE OCTUBRE EN TOAY
12ª Fecha del TC en La Pampa

EL PROGRESO SEGUROS
"Recuerde que el seguro de automotor es obligatorio"
• Automotores
• Vivienda (Combinado Familiar)
• Incendio, granizo, etc. • Transporte
Avellaneda 54 / Telefax: 43-3341
elprogresosantarosa@cpenet.com.ar

Antes de viajar controle el radiador de su vehículo.
RADIADORES SANTA ROSA
Reparación de radiadores de todas las máquinas agrícolas
Trabajos garantizados por 1 año.
Av. Circunvalación este 1266
Tel: (02954) 427-105 / S. Rosa

Para vivir intensamente el deporte de la cacería y la pesca, en familia y con buenos amigos...
ARMERIA EL TAJAMAR
Roberto Estigarribia
Todo lo que un buen cazador necesita: Armas • Munición • Indumentaria • Camping • Cuchillería • Asesoramiento
Taller Integral • Permisos de caza • Receptoría de trámites de RENAR
Para el buen pescador todos los artículos
Alvear 417 - Santa Rosa
Cel: (02954) 15551284 / Tel: (02954) 41-3016
facebook: armeriaeltajamar / E-mail: eltajamar@cpenet.com.ar

B&M
MECÁNICA INTEGRAL DEL AUTOMOTOR
DIAGNÓSTICO, REPARACIÓN Y MANTENIMIENTO EN GENERAL DE TODAS LAS MARCAS
Especialidad: CITROËN PEUGEOT
Tita Merello esq. S. Alvarez, a metros de Rotonda Sur.
2954 - 15525477
2954 - 15317540

IGLESIAS
REPARACION Y PINTURA AUTOMOTOR
CABINA DE PINTURA PRESURIZADA
Único taller en La Pampa Certificado por CESVI ARGENTINA
SISTEMA DE COLORIMETRIA COMPUTARIZADO
MAQUINA SACABOLLOS
BANCO DE ENDEREZADO HIDRAULICO
Av. Luro 2.708 - Tel: (02954) 45-3027 y 15-51-0583 (6300) Santa Rosa, La Pampa - taller.iglesias@hotmail.com



VIENE DE TAPA

Punto de encuentro de la dirigencia empresaria hotelera gastronómica argentina, el stand institucional de FEHGRA se transformará durante las cuatro jornadas en el escenario donde se desarrollará una activa agenda de reuniones entre las que podemos mencionar: con el Gobierno de Córdoba, para la erradicación de la Informalidad en el sector Hotelero y Gastronómico. Igual acuerdo se rubricará con el Gobierno de La Rioja y con la Red Federal de Turismo.

FIT 2018 tendrá 16.450m2 expositivos, 1.500 expositores, y espera convocar a más de 100.000 personas. Entre las actividades destacadas, se llevará a cabo FIT TECH, Rondas de Negocios, y presentaciones el plan CocinAR. El sábado 29 y domingo 30 de septiembre estará abierta al público de 14 a 21 hs, mientras que el lunes 01 y martes 02 recibirá a los profesionales de la actividad turística, de 10 a 19 hs.

Los sabores de la Patagonia en la FIT

En esta oportunidad, la gastronomía será el corazón del espacio patagónico, que contará con un escenario central donde reconocidos cocineros elaborarán platos con los productos característicos del sur. Así, podrán degustarse carnes como cordero, ciervo, chivito y guanaco; pescados y productos de mar como trucha, langostinos y algas; sabores andinos reflejados en papines, hongos y piñones; chacinados y embutidos, y por supuesto, postres a base de chocolate y frutos rojos. El maridaje se completa con vinos y sidras de la Patagonia. Quienes se acerquen al stand, además de tomar contacto con referentes de todos los destinos de la Patagonia, tanto del ámbito público como privado, también podrán participar de las propuestas interactivas, sacarse fotos con los paisajes del Fin del Mundo y disfrutar de Bariloche en 360°.

(Más en: www.region.com.ar)



El Turismo Carretera, máxima categoría automovilística de Argentina, disputa este domingo 30 de septiembre su 11ª Fecha puntuable -antesala de la carrera en La Pampa- teniendo como escenario el singular circuito de "La Pedrera", Autódromo Internacional José Carlos Bassi, en la provincia de San Luis, que será el primer capítulo de la Copa de Oro Río Uruguay Seguros, en la que se pondrá en juego el Trofeo Juan Marcos Angelini, en memoria del piloto recientemente fallecido en un accidente aéreo con su propia aeronave.

La Máxima volverá por tercera oportunidad a uno de los circuitos más exigentes del calendario para empezar a definir a los candidatos al título. Jonatan Castellano, el nacido en Lobería, llega como el ganador de la etapa regular y el piloto con mayor cantidad de victorias en el año, 23 puntos por delante de Agustín Canapino, quien se erige como uno de los ganadores del trazado.

Con ocho unidades, al igual que Canapino, comienzan

Ardusso, Lambiris, Rossi, Werner y Pernía por haber obtenido al menos un triunfo en la temporada. Trucco, Ortelli, Mazzacane, Trosset y Gianini completan el selecto grupo de 12 pilotos que pelearán por la corona.

Emanuel Moriatis fue el último ganador en La Pedrera, en el inicio de la décima Copa de Oro de la historia de la categoría, en 2017.

Finde Largo en Toay

Y luego... la esperada carrera en La Pampa, en el circuito preferido por los pilotos y preparadores del TC, donde pueden desarrollar la máxima velocidad y obtener promedios espectaculares.

Todo está listo para que el viernes 12, sábado 13 y domingo 14 de octubre -en pleno Finde Largo con el lunes 15 Feriado Nacional-, el trazado de Toay se colme de público detrás del mejor espectáculo del país automovilísticamente hablando.

Habrà que esperar los resultados de San Luis y luego especular que pasará en La Pampa.

TURISMO CARRETERA
12, 13 Y 14 DE OCTUBRE

AUTODROMO PROVINCIA DE LA PAMPA
GOBIERNO DE LA PAMPA
ASOCIACION CORREDORES TURISMO CARRETERA ARGENTINA

Este fin de semana es "La Expo del Centenario"

VIENE DE TAPA

Viernes 28 Jura

La mañana del viernes 28 comenzará con la jura de reproductores y elección de grandes campeones, habrá una exhibición de tecnologías ganaderas, inseminación en ovinos, disertación sobre equinos a cargo de la Facultad de Ciencias Veterinarias. Por la tarde se realizará el concurso de jurados Angus a cargo de la Asociación Argentina de Angus, a su vez, se llevará adelante la jura de la muestra comercial, industrial y de servicios y para finalizar la jornada se hará entrega de premios a cabañeros y expositores.

A su vez, este día se abrirán las puertas para delegaciones escolares, con acceso libre y sin cargo, para ambos turnos.

Sábado 29 inauguración

El sábado 29 de Septiembre, en horas de la mañana comenzará la jornada con una demostración realizada por la Asociación de Equinoterapia El Zorzal.

A partir de las 14:00 hs se dará inicio al Concurso Nacional de Alambradores Acindar

A las 14:30 horas, los dirigentes de la institución anfitriona recibirán las autoridades del Gobierno de la Nación, del Gobierno de La Pampa, del municipio, dirigentes de entidades colegas e invitados especiales para



realizar una recorrida por la muestra.

Luego de la recorrida, a las 15:30 hs., se concretará la inauguración oficial, con los habituales discursos del presidente de la AAGLP, Víctor Tapié, así como también un funcionario de Nación un representante de CARBAP, un funcionario del gobierno pampeano, que declarará inaugurado este clásico encuentro del campo con la ciudad.

El programa continuará con el desfile de grandes campeones, maquinarias agrícolas, automotores y camionetas en exhibición y -naturalmente- todo el colorido y la destreza de los centros tradicionalistas.

Seguidamente, y siempre en la pista central, actuará la Escuadra Ecuestre Pampa Mía, el cierre de la muestra estará a cargo de "Los Caldenes".

Por la noche, durante la cena del centenario, se hará entrega de reconocimientos a ex dirigentes y colaboradores de la institución, el show central estará a cargo de Román Ramonda, culminando la noche con baile.

Domingo 30 cierre

El domingo 30, por la mañana en pista central, comenzará la jornada con actividades ecuestres.

Por la tarde, se realizará el remate de reproductores bovinos, subastará Néstor Hugo fuentes S. A., a su vez, se realizará la final del concurso de alambradores, seguidamente se procederá al remate de reproductores ovinos y porcinos.

En pista central se llevará adelante el "4º Remate Criollos del Caldenal" con destacadas cabañas de caballos criollos de la provincia, subastará Madelan S.A.

Seguidamente habrá pruebas de riendas y las actuaciones de Laura Gomés Weiss y Román Ramonda como cierre de la exposición.

Por la tarde, a las 14:00 hs, en pista de remate comenzará el remate de bovinos.

Entradas

El valor de la entrada general será de 80 pesos para jubilados y pensionados que acrediten tal condición, 100 pesos el día sábado y domingo para el público en general. Los menores de 10 años tendrán ingreso gratuito, al igual que los estudiantes de las facultades de Agronomía y de Ciencias Veterinarias que exhiban sus libretas.

Indumentaria
HOMBRE
DAMA - NIÑO
Todo para pasar tu tiempo libre

MONTAGNE
montagnelapampa
9 de Julio 215, Local exclusivo

SCHOOL OF ENGLISH
20 años de experiencia e idoneidad en la enseñanza de inglés

¡INSCRIPCIONES ABIERTAS!
de 10 a 12 - 18:30 a 21:30 hs.

KINDER 5-6 años
FCE - CAE - Proficiency
Conversación para viajeros

Exámenes UNLPam · SAT · TOEL
Exámenes Internacionales

¡Viaje de estudio a Reino Unido!

Garibaldi 254 | 418618 | saintmaryslp@gmail.com | St. Mary's School of English

Parrilla Los Caldenes

Tenedor Libre
Pastas
Asador criollo
Especialidad en carnes mechadas al horno.
Pastas caseras (elaboración propia)

SALON CLIMATIZADO
Av. Santiago Marzo Este 385 / Tel: (02954) 429-449
Santa Rosa / www.parrillaloscaldenes.com.ar

92º Exposición Rural
Santa Rosa - La Pampa

La Rural del Centenario
del 28 al 30 de Septiembre
Exposición Agrícola, Ganadera, Comercial, Industrial y de Servicios.

- + Ganadería
- + Industria
- + Comercio
- + Capacitaciones
- + Espectáculos
- + Negocios
- + Servicios



Lestrade
RENT A CAR

L. de la Torre 96 1er Piso - Of. 1
S. Rosa - lestraderentacar@gmail.com.
Tel: (02954) 414600 - Cel: (2954) 15-667796

Rapi bus

NUEVOS HORARIOS
LUNES A VIERNES
06:30 hs. sale de domicilio
13:00 hs. sale de domicilio
16:15 hs. sale de terminal
20:00 hs. sale de terminal

SABADOS
08:00 hs. sale de domicilio
13:00 hs. sale de domicilio
17:00 hs. sale de terminal
20:00 hs. sale de terminal

DOMINGOS
19:00 hs. sale de terminal
22:00 hs. sale de terminal

LUNES A VIERNES
06:00 hs. sale de terminal
13:00 hs. sale de terminal
16:15 hs. sale de terminal
20:00 hs. sale de terminal

SABADOS
08:00 hs. sale de terminal
13:00 hs. sale de terminal
17:00 hs. sale de terminal
20:00 hs. sale de terminal

DOMINGOS
19:00 hs. sale de terminal
22:00 hs. sale de terminal

VIAJES CONTRATADOS A TODO EL PAIS
Pasajeros y Encomiendas
OFICINA Nº12 - Terminal S. Rosa
Tel: (02954) 385100 - Cel: 15655322
Encomiendas: 41-1500
LOCAL Nº 1 - Terminal G. Pico
Tel. (02302) 42-1909

CENTRO CONIN
Santa Rosa

FAMILIA CONIN
POR UN MUNDO SIN DESNUTRICIÓN

¿Qué es Nutrin?
Una Asociación Civil sin fines de lucro cuyos objetivos son:
• Prevenir y abordar la problemática social que origina la extrema pobreza y su consecuencia directa: la desnutrición.
• Promover el desarrollo integral de los niños de 0 a 5 años.
• Capacitar a las madres, o quien cumpla la función, responsables del desarrollo de sus hijos.
• Ser el sustento económico, legal, administrativo y contable del Centro CONIN Santa Rosa.

¿Qué es CONIN?
CONIN (Cooperadora para la Nutrición Infantil) fue creada en Mendoza en 1993 por el Dr. Abel Albino. Lleva 25 años de trabajo en el país y en el mundo con más de 100 centros franquiciados en el país y en el mundo.
CONIN Santa Rosa desarrolla sus actividades desde Junio de 2011 en Errecalde y Francia. Villa Germinal, Santa Rosa.
El Centro de Prevención de la Desnutrición Infantil y Promoción Humana atiende mensualmente, un promedio de 35 niño/as, entre 45 días y 4 años, y sus madres o responsable. Se entregan, anualmente, 800 kilos de leche entera en polvo, y más de 700 bolsones de alimentos. Tu ayuda mensual es indispensable.
No es una colaboración más, son cientos de niños desnutridos menos.
E-mail: socios.coninsantarosa@gmail.com

¡ATENCIÓN!

ESTUDIANTES DE RECREACIÓN Y TURISMO

MANUAL DE ANIMACION TURISTICA

Editado en La Pampa, Patagonia Argentina, por: **REGION** Empresa Periodística

La animación es algo más que...

Autor: Msc. Pedro Pablo Abreu Hernández

\$250

Consígala en nuestra Redacción: Independencia 195 (esq. A. Kardec) S. Rosa o por tel: (02954) 387800 o a info@region.com.ar

'XTREME PILETAS' ES APTA PARA MAMPOSTERÍA, HORMIGÓN, PLÁSTICAS, VENECITAS Y AZULEJADA

Primavera: momento de poner a punto las piletas de natación

VIENE DE TAPA

Su envase contiene un código QR, que permite tener una navegabilidad muy rápida y la capacidad de resolver en forma instantánea todas las necesidades y dudas. Asimismo, presenta una lista básica de materiales y un video que contiene la explicación en formato paso a paso.

Pintar nuestra pileta siempre plantea dudas en el procedimiento correcto, los tiempos de trabajo y de espera, donde el llenado, una vez pintada, es una carrera desenfrenada a zambullirse lo antes posible y aquí pueden comenzar los problemas... Por eso queremos mencionar detalladamente los pasos a seguir para todas las posibles variantes de superficie, descubriendo cómo proceder en cada caso de modo secuencial y operativo.

Es importante realizar una buena inspección de la superficie en la búsqueda de rajaduras o microfisuras típicas de los revoques cementicios. Estos defectos producen pérdidas y, al mismo tiempo, en situaciones críticas, posibles problemas de aislación, factor que juega un papel relevante

El depósito de sales solubles en la superficie provoca una apariencia blanquecina en las áreas que habitualmente se encuentran permanentemente en inmersión, además de una distinción en el color, comparadas con aquellas que no se encuentran afectadas por el contacto constante con el agua. Podemos observar también



La temporada de piletas está por comenzar y es momento de ponerlas a punto para disfrutarlas todo el verano.

cierta decoloración que se mitiga junto a las sales en un panorama que año a año nos invita a remozar nuestra pileta. Este último factor proviene de los excesos de cloro que agregamos al agua para mantenerla y, como se sabe, el hipoclorito de sodio es básicamente un decolorante.

En primera instancia, debemos lavar la superficie con detergente y abundante agua, utilizando un cepillo semiduro. Luego lijar con lija fina para eliminar todo resto de pintura que pueda llegar a descascararse. Tener en cuenta que la preparación de la superficie a pintar es el paso más importante a la hora de obtener buenos resultados de durabilidad. Dar dos manos con 24 hs de intervalo y llenar la pileta a los 3 días, siempre y cuando la temperatura promedio sea de 20° C.

Pileta nueva

Cuando la pileta es nueva dejar fraguar 28 días, deberá

mantener llena de agua durante no menos de 2 meses antes de pintar, pasado este lapso hidrolavar para eliminar sales residuales y dejar secar. Dar la primer mano diluida al 30% para sellar. Dejar secar 12 hs y dar dos manos finales con 24 hs de intervalo. Llenar a los 7 días de finalizado el trabajo. Hasta ahora hablamos básicamente de una metodología de aplicación orientada a superficies cementicias de hormigón o mampostería, pero

Piletas plásticas

Las piletas plásticas habitualmente ya se proveen con color, por lo que no se pintan hasta después de varias temporadas de uso continuo. Si bien las superficies son distintas a las cementicias, sufren los mismos problemas: sales y hongos, aunque se agrega otro: los desmoldantes. Cuando se elaboran estas piscinas, como piezas de molde, se emplean agentes que favorecen su despegue de éste.

Del mismo modo, llega el momento de lijar. Como segundo paso aplicar Indulac Transepoxi Interfase Epoxi (transparente) aplicando una mano con un 10% de dilución. Luego de 2 hs se puede comenzar a aplicar Tersuave Xtreme Piletas.

Sobre caucho clorado proceder de igual forma con Indulac Transepoxi Interfase Epoxi.

¡Recomendaciones!

1) No pinte sobre la superficie caliente, lo que implica hacerlo en horario matutino, una vez que se haya evaporado el agua que se haya evaporado el día anterior nocturno. Especialmente en época estival, NUNCA fue en esa franja, ni después de la salida del sol ni por la noche. Pintar en esas condiciones favorece la formación del ampollado y la película. Si se pinta con la superficie caliente; la evaporación de los solventes de transferencia es muy prematura, están muy poco tiempo en contacto con la película y con la superficie. Estas son razones de pérdida de adherencia y de falta de nivelación del film. Si se pinta con humedad (por ejemplo, de noche) produce ampollado y la película, aún seca, recibe el rocío durante toda la noche y se incorpora humedad al film, lo cual altera su performance y su vida útil.

2) Es muy importante cuidar de mantener el agua de la pileta con valores de ph entre 7 y 8. Esto se logra habitualmente con el agregado de cloro y se consigue a través de un kit de control que se vende en los comercios especializados venden insumos para piscinas.

PASTORUTTI NEORED
MATERIALES ELECTRICOS

Adherimos al **60 AÑOS UNLPam 1958 - 2018**

INDUSTRIAL INGENIERÍA HOGAR ILUMINACIÓN

Lisandro de la Torre 475 - Telefax: (02954) 432208 - Mail: ventas@pastorutti.com
Mansilla 44 - Telefax: (02954) 438004 - Mail: ventasiluminacion@pastorutti.com
www.pastorutti.com

aberturas MITRE

Calidad y Servicio respaldados por más de 50 años de trayectoria.

- Portones Levadizos Seccionales, automáticos y manuales.
- Aberturas en Madera, Chapa, Aluminio y PVC.
- Amoblamiento de cocina.
- Todos los repuestos para cortinas de madera y PVC.

Emilio Mitre 255, Villa Alonso S. Rosa - mitreaberturas@yahoo.com
NUEVO TELEFONO (02954) 774800

Richter Mario
CARPINTERIA EN GENERAL

CEL: (02954) 15-68-5728
SANTIAGO ALVAREZ 1756 SANTA ROSA

MADERERA PAMPEANA

* Vigas laminadas
* Maderas en general
* "Pisos flotantes origen Alemania".

Calle 12 Nº 75 Norte (entre 1 y 101)
Telefax: (02302) 42-3414 (6360) General Pico

Representante de **klaukol**

CORRALON

Revestimientos - Sanitarios
- Grifería - Membranas Asfálticas
- Tejas losa y metálicas
- Distribuidor de chapas
Viguetas - Ladrillos - Cerámicos

Calle 13 esq. 122 -
Tel: (02302) 42-3264/42-5585
General Pico

AILLAWINKA

Herrería de Obra en General - Portones Corredizos, Levadizos - Estructuras Metálicas
- Montacargas - Cubiertas de techos
- Trabajos en acero Inoxidable

HERRERIA DE OBRA MARCELO DE LOS SANTOS

Cel: (2954) 15-601872
Constituyente Sur 1841
metalurgicadelossantos@hotmail.com

Adherimos al **60 AÑOS UNLPam 1958 - 2018**

LEAL Ingeniería
SISTEMAS DE CLIMATIZACIÓN

Proyectos, instalación y ventas

- AIRE ACONDICIONADO Y CALEFACCIÓN CENTRAL
- CLIMATIZADORES DE PISCINAS
- CALDERAS
- PISO RADIANTE
- RADIADORES - SPLIT

NUEVA TECNOLOGÍA
CÁMARA TERMOGRÁFICA

Herramienta útil para el análisis rápido in situ para detección de instalaciones con problemas.

VENTA Y COLOCACION DE EQUIPOS SPLIT.

Tarjetas de Crédito y Débito

Conhelo 1945 - S. Rosa - Tel: (02954) 830746
Cel: (02954) 15335667 - 15333996
e-mail: lealingeneria@yahoo.com.ar

ABERTURAS DE ALUMINIO Y PVC **JOMARCA**

FABRICACIÓN ESTANDAR Y A MEDIDA

Salón de Exposición y Venta Anexamos Puertas Placas Baños Línea ferrum Grifería

Tel: (02954) 243616
Av. Circunvalación SUR 1626
jomarca_aberturas@hotmail.com

Abierto sábados por la tarde

POLERO E HIJOS
VENTA DE MATERIALES SANITARIOS

San Juan 632/36
Tel: (02954) 42-6018 - Santa Rosa

Roca Deca Plaza CAPEA TINACOS
Peirano TIGRE ROVA ferrum

COSTOS AL DIA

DESIGNACION	Un.	Cant.	Mater.	M. de O.	Parcial	Total
TRABAJOS PRELIMINARES						
Limpieza Terreno- Replanteo- Nivelac.	Gl.			24.500	24.500	24.500
Excavación Zanjas p/ Cimientos	m3	21		31.700	31.700	56.200
ALBAÑILERIA						
Hormigón Pobre p/ Cimientos	m3	29	55.000	46.200	101.200	157.400
Mampostería Cimientos	m3	9	46.000	52.300	98.300	255.700
Capa Aisladora Horizontal	m2	27	7.200	21.800	29.000	284.700
Mampostería Elevación 0.30	m2	131	175.000	131.000	306.000	590.700
Mampostería Elevación 0.15	m2	105	75.000	72.200	147.200	737.900
Encadenado H°A° Pared 0.30	ml	50	33.000	49.300	82.300	820.200
Encadenado H°A° Pared 0.15	ml	40	11.500	17.600	29.100	849.300
Contrapiso H° Cascote	m2	168	27.300	28.000	55.300	904.600
Losa Cerámica con Capa Compresión	m2	115	135.000	104.000	239.000	1.143.600
Membrana Asfáltica	m2	137	21.900	9.200	31.100	1.174.700
Azotado Hidrófugo	m2	131	34.500	30.300	64.800	1.239.500
Revoque Grueso a la Cal	m2	470	92.700	145.000	237.700	1.477.200
Revoque Fino a la Cal	m2	470	79.400	10.300	89.700	1.566.900
Piso Cerámico Interior con Carpeta	m2	127	65.400	62.600	128.000	1.694.900
Piso Exterior y Vereda	m2	48	46.200	23.500	69.700	1.764.600
Revestimiento Azulejos	m2	27	10.300	23.300	33.600	1.798.200
Contrapiso Pendiente s/ Losa	m2	120	20.100	18.700	38.800	1.837.000
Revoque Cielorraso	m2	120	47.000	53.400	100.400	1.937.400
INSTALACION ELECTRICA	Gl.		47.300	72.500	119.800	2.057.200
INSTALACION SANITARIA	Gl.					
Agua	Gl.		16.800	18.400	35.200	2.092.400
Cloacas	Gl.		13.800	13.800	27.600	2.120.000
Artefactos	Gl.		30.800	9.200	40.000	2.160.000
INSTALACION DE GAS	Gl.					
Materiales	Gl.		25.500	13.200	38.700	2.198.700
Artefactos	Gl.		68.200	13.800	82.000	2.280.700
CARPINTERIA MADERA						
Puerta Frente 0.90x2.00	1	16.500	19.800	36.300	2.317.000	
Puerta Servicio	2	27.500	3.500	31.000	2.348.000	
Puerta Placa	6	22.500	8.300	30.800	2.378.800	
Ventana 1.60x1.50 con Cortina	4	42.700	7.000	49.700	2.428.500	
Ventiluz 0.50x0.50	1	5.000	1.700	6.700	2.435.200	
Frente Placard 2.05x2.40	3	49.300	5.500	54.800	2.490.000	
Frente Placard 0.50x2.40	1	7.200	2.300	9.500	2.499.500	
Mueble Bajo Mesada 2.50	1	56.500	2.600	59.100	2.558.600	
Portón Garage 2.40x2.00	1	60.500	6.700	67.200	2.625.800	
Vidrios 3mm.	m2	13	22.800	7.200	30.000	2.655.800
PINTURA						
Latex Exterior	m2	127	13.800	22.300	36.100	2.691.900
Latex Interior	m2	360	24.000	46.900	70.900	2.762.800
Barniz	m2	68	5.000	12.800	17.800	2.780.600
VARIOS	Gl.				270.000	3.050.600
PROYECTO Y DIRECCION TECNICA	Gl.				275.000	3.325.600

VALOR ESTIMATIVO POR METRO CUADRADO -IVA incluido-: \$ 27.800

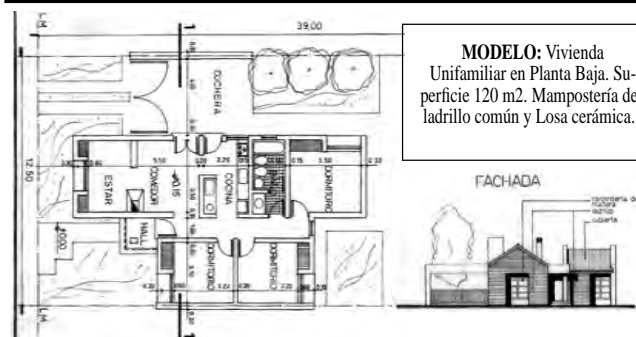

MODELO: Vivienda Unifamiliar en Planta Baja. Superficie 120 m2. Mampostería de ladrillo común y Losa cerámica.

Aclaración Importante: Los costos son estimativos y para un determinado prototipo. Surgen de consultas a Contratistas y de Comercios locales. Los costos no pretenden dar orientación alguna sobre sus valores para el mercado, dado la dispersión existente especialmente en mano de obra. Los costos sólo pretenden ser una guía para un determinado prototipo de determinado tipo de construcción. Cualquier tipo de cálculo de valores corre por cuenta de quién lo realice.

HERRAJES GALLO
El apellido de los herrajes
Av. San Martín 375 • S. Rosa
Telefax: 45-7700

"AOG Patagonia"



La reunión cumbre del petróleo y el gas, "AOG Patagonia", llega con una amplia oferta de actividades de formación y actualización, además de la generación de negocios. También será un espacio para que los profesionales se capaciten, debatan y conozcan de primera mano la actualidad de la industria.

"AOG Patagonia" se desarrolla desde el miércoles 3 al viernes 5 de octubre, en el Espacio DUAM de Neuquén, el evento más importante que tiene el sector de los hidrocarburos en la región.

Quienes visiten la muestra tendrán la posibilidad de tomar contacto con más de 150 empresas expositoras

vinculadas a la industria y además, acceder a un amplio y variado programa académico. El mismo está orientado a ofrecer a los participantes actividades de capacitación y actualización tales como charlas, jornadas y workshops a cargo de especialistas del sector.

Durante todos los días de la muestra se impartirán más de 30 conferencias de expositores sobre diversos temas vinculados a la industria.

Después del éxito de la edición 2017 en Buenos Aires, la exposición espera una asistencia de aproximadamente 7.000 visitantes, en un espacio de más de 3.000 m2 que abarca la exposición. Más: www.aogexpo.com.ar

MATERIALES BUTALO
AGUA CLOACA GAS
Tel: (02954) 436345
Av. Circunvalación Santiago Marzo y Rucanelo Santa Rosa
sanitariosbutalo@yahoo.com.ar
Participando en las Obras Importantes de la provincia.

MINIPALA
Movimiento de Suelo
Cel: 2954 15-686810
CONTENEDORES
Tel: (02954) 433333
Ciudad Limpia S.R.L. Cel: (2954) 15690000 15673322

ESCOR design
IMETRO[®]
SAN LORENZO weber TROMEN Alberdi Roca Peirano Cultiva Análisis DUNLOP Culzoni TST MIPIETA
Av. Ing. Santiago Marzo (Sur) 2312 | TEL: (02954) 41 8258
www.escordesign.com.ar

Adherimos al **60 AÑOS UNLPam** 1958-2018
AISPLAC
www.aisplac.com.ar
En Santa Rosa: Av. Santiago Marzo Sur 2038 (02954) 412800 / 415400 | aisplac@hotmail.com
En General Pico: José Viscardis 345 | (02302) 435814 - 430191
En Trenque Lauquen, Bs As: Av. Pedro G. Salinas 2165 | (02392) 422177

Revoque Plástico Muros Medianeras Interiores Exteriores
Quimtex
LLANA Apto para casas, edificios y empresas
Arquicolor revoques plásticos
Dictamos Cursos GRATIS de Capacitación para realizar Revoque Plástico y Prevención de Humedad
Policia de Territorios y Victor Lordi - Tel: (02954) 561214 S. Rosa - arquicolor@live.com - www.arquicolor.com.ar

¡NOS RENOVAMOS!
NEXE
Herrajes - Cerrajería - Accesorios
ABIERTO TAMBIÉN SABADO A LA TARDE
Todo para su hogar, comercio, industria, oficina, etc.
Andrada 38 - S. Rosa Tel: (02954) 45-4544
NUEVO CEL: 15514982

nueva ELECTRONICA
- Cargadores para celulares y cables
- Fuentes Notebook
- Conversores HDMI - VGA - DVI - RCA
- Todo el Audio Car
Av. España 788, Santa Rosa / 02954 - 419440
nuevaelectronica@cpenet.com.ar / www.nueva-electronica.com

aberTecno
TECNOLOGÍA EN ABERTURAS
Proveedores de las obras mas importante de la provincia
Empresa líder en fabricación de Sistemas de Carpintería y Fachadas Integrales. Fabricamos, distribuimos y colocamos con garantía en cada uno de los procesos.
CENTROS DE VENTA:
Santa Rosa / Juan Manuel de Rosas 2355 / Tel: (02954) 422400
General Pico / Calle 9 esq. 28 / Tel: (02302) 428042
PLANTA PARQUE INDUSTRIAL, Calle 6 y 7 - Santa Rosa - La Pampa
abertecno@gmail.com / www.facebook.com/ABERTECNO
www.abertecno.com.ar

Todo lo que necesitás en maderas y terminaciones, nosotros lo tenemos.
MISIONES MADERAS
Seguinos en Facebook
www.misionesmaderas.com.ar
Tel: 02954 246363

franca PINTURERIA
NUEVO SISTEMA
Envasamos en AEROSOL el color que NECESITAS!!!
LINEA AUTOMOTOR WANDA roberlo
más ofertas y nuevos productos
Somos distribuidores exclusivos de:
FADEPA Fábrica Argentina de Pintura
02954 387877 - Av. Spinetto 670 - Santa Rosa, L. P.
pintureriafranca@hotmail.com / www.pintureriafranca.com

Editorial del Rector Alpa

La primer acta notarial fue tras el desembarco de Colón

DEPARTAMENTOS EN ALQUILER POR DIA

TV
Wi-Fi
Ropa blanca

Noemi o Walter: (2954) 642704

ESCRIBANIA RODRIGUEZ ERREA

Carlos O. RODRIGUEZ ERREA
Escribano

Emilia DIEZ
Escribana

Calle 13 Nº 1284 - Telefax: (02302) 422297 o 426655
General Pico, L. P. - escrodriguezerra@speedy.com.ar

Saluda y felicita a la UNLPam al cumplirse el 60º aniversario de su fundación

60 AÑOS UNLPam 1958-2018

artelco S.R.L.
calidad y seguridad en materiales eléctricos
info@artelcosrl.com.ar / facebook

abaco
informática

Presentes junto a la UNLPam al recordarse estos 60 Años de Educación Pública y Gratuita

1958-2018 60 AÑOS UNLPam
Construyendo desde la educación pública y gratuita

Calle 11 nro 613 - Tel: 02302-422706/422528/334050
General Pico - COMPRA ON LINE EN:
www.abacoshop.com.ar



VIENE DE TAPA

Bajo el título: **“Una Universidad con arraigo social”**, el Rector de la UNLPam, Especialista Oscar Daniel Alpa, editorializó:

“Estamos de celebración este septiembre en la UNLPam. Se cumplen 60 años de la creación de la Universidad de La Pampa, primero nacida bajo la órbita provincial, desde que el 4 de septiembre de 1958 el interventor Ismael Amit, durante el gobierno democrático del presidente Arturo Frondizi, firmase el decreto de su fundación.

La UNLPam se creó cuando La Pampa estaba recién formándose como provincia. Hace seis décadas estábamos naciendo como provincia autónoma y las necesidades del territorio eran demasiadas y urgentes. En ese sentido, la UNLPam es una universidad que nació de las demandas de una

provincia que a fines de la década de 1950 estaba recién emprendiendo su vida institucional. Para entender ese momento, podemos referir que no contábamos con rutas pavimentadas, los servicios eran deficientes o directamente no los había y la sociedad era en su gran mayoría ruralizada.

Nació así en 1958 la necesidad de formar a contadores y contadoras públicos y a ingenieras e ingenieros agrónomos, carreras que se dictaron en las dos primeras facultades que se conformaron, para contar con profesionales que conocieran las problemáticas de La Pampa y pudieran afrontarlas y ayudar en su desarrollo. Después se agregarían muchas otras carreras para acrecentar la oferta académica de la UNLPam...

(Leer completa en: www.region.com.ar)



El día del Notariado Latino -que en Argentina se celebra como “Día del Escribano”, se recuerda cada año el 2 de octubre, en homenaje al primer encuentro internacional que Argentina realizara en Buenos Aires en el año 1948, con la idea de reunir a los notarios de distintos países de legislación similar.

La Unión Internacional del Notariado Latino es una organización no gubernamental (ONG), formada por las asociaciones profesionales de notarios de 71 países en cinco continentes, cuyos sistemas notariales son de tipo latino, fundado en el derecho romano-germánico.

José Negri

Un argentino tuvo que ver con esta fecha, fue el notario José Adrián Negri, que en ocasión de celebrarse ese Primer Congreso, gestó la idea de formar una unión de notariados, con principios comunes. Posteriormente en 1950, en Madrid, España, con motivo de la celebración del Segundo Congreso Internacional del Notariado Latino, se fundó legalmente la Unión Internacional del Notariado Latino (UINL).

La Unión tiene por objetivo la promoción, coordinación y el desarrollo de la actividad del notariado en el ámbito internacional, con el fin de

mantener la integridad e independencia de los notarios como profesionales del Derecho. La sede administrativa de la UINL se encuentra en Buenos Aires y mantiene representantes frente a las diversas organizaciones Internacionales.

Un poco de historia...

El notario en su actividad de dar fe pública, se remonta a épocas lejanas; fueron los “scribas” los que permanentemente acompañaban al Faraón y que pertenecieron a la clase sacerdotal; en Grecia, se los llamó “Tabelion” y en el Imperio Romano “Notario”. Los encontramos en las Sagradas Escrituras, como abogado de la ley; y ya en el desembarco de Colón en estas tierras luego americana, cuando toma posesión en nombre de los Reyes Católicos se labra el primer acta notarial en el nuevo mundo, con el escribano Escudero. En la historia de nuestro país desde la época Colonial y hasta la independencia y durante las jornadas revolucionarias de la gesta de mayo se observa la participación activa del escribano, como fiel testigo de los hechos, observador de la realidad, quien plasmó en sus documentos la actividad pública del Ayuntamiento y la civil y negocial del pueblo. En esta evolución el escribano ha tenido cambios en las condiciones de aptitud, en la forma de desarrollar la actividad y en su modo de ejercicio...

(más en: www.region.com.ar)

ESCRIBANIA FLORES

Alina B. Flores
Escribana Pública

Registro Nº3 Departamento Chapaleufú

Local 2 - Edificio Torre - 02302 481018 - Int. Alvear

COLEGIO DE ESCRIBANOS
DE LA PROVINCIA DE LA PAMPA

Un cálido saludo a todos nuestros Profesionales Colegiados en su día.

-Delegación Zona Norte - General Pico: Calle 24 Nº 462 / (C.P. 6360) G.Pico
La Pampa - Tel / Fax (02302) 421988 - colespico@speedy.com.ar
-Santa Rosa: 25 de Mayo 434 (C.P. 6300) Santa Rosa - La Pampa
Tel / Fax (02954) 422252 / 431757 - colespam@speedy.com.ar

www.colegioescribanoslp.com.ar

Escribanía **M** Mayordomo
TITULAR REG. 4

DIEGO J. MAYORDOMO
D. FRAY CAYETANO RODRIGUEZ 321
E. ESCRIBANIAMAYORDOMO@HOTMAIL.COM CP. 6221- INTENDENTE ALVEAR - LA PAMPA

ESCRIBANO
T. 02302-481148

Los Organismos y Profesionales presentes en esta página, saludan a todos los Escribanos al recordarse su día.

Marta Alicia Molinengo

ESCRIBANA NACIONAL
TITULAR DEL REGISTRO Nº 10

Calle 14 Nº 556 - Telefax: 02302 422064
E-mail: escribaniamolinengo@speedy.com.ar
6360 - General Pico - La Pampa

Escribanía Rasello

Miguel Ángel Rasello
María Cruz Rasello
ESCRIBANOS

Av. San Martín Nº 25
Tel: (02302) 421220 - G. Pico

Las playas más baratas de Brasil para este verano

VIENE DE TAPA

Según el relevamiento realizado por "Trivago Magazine", algunas de las playas más baratas de Brasil para aprovechar este verano, en base al costo promedio por alojamiento para 2 (dos) personas por noche, en orden decreciente:

Cabo Santo Agostinho, en Pernambuco

Cabo de San Agustín o Santo Agostinho entra fácilmente entre las playas hermosas del Noreste brasileño y este año entra también en la lista de los destinos playeros más baratos. El precio promedio es de \$3.944, pero una buena navegación por el portal de trivago te ayudará a encontrar mejores precios como el del hotel Enseada dos Corais, el cual se encuentra muy cerca a la playa y con tarifas que bajan a los \$1.900 por noche. Si el dinero no es un problema, te recomendamos irte directamente al Vila Galé Eco Resort o al Sheraton Reserva do Paiva. Precio promedio \$3.944 A 15 km de Recife 98 Hoteles desde \$695

Canoa Quebrada, en Ceará

Es una playa famosa y un escenario de ensueño que todos quieren conocer. Aunque el precio promedio por noche es de \$2.972, es posible encontrar hoteles a tan sólo 5 minutos de la playa como el Vilas na Praia Residence con tarifas inferiores a \$1.911 diarios. Precio promedio \$2.972 A 193 km de Fortaleza 170 Hoteles desde \$521

Vila Velha, Espírito Santo

Muchas personas saben que Vila Velha es la segunda ciudad más grande de Espírito Santo pero pocos saben que es un destino con una costa



32 kilómetros de costa en playa Vila Velha en Espírito Santo (Fotos de Vitor Jubini/Mtur)

de 32 kilómetros. Itapoã, Costa y Itaparica son algunos de los favoritos de Capixaba. Para completar, Vila Velha está en la frontera de una de las playas más famosas del estado: Guarapari. Vale la pena hospedarse acá y visitar la otra playa. (Fotos de Vitor Jubini/Mtur)

Precio promedio \$2.456 A 13 kms aerop. Vitoria. 156 Hoteles desde \$725

Balneario Piçarras, Santa Catarina

Aunque se piensa como la capital brasileña de las motos acuáticas, no es necesario tener una para disfrutar de esta playa de Santa Catarina de altos estándares y diversas opciones para los que gustan de deportes acuáticos a pesar de tener aguas calmadas. Si te cansás de la playa, también podés llevar a los niños al parque Beto Carrero. Precio promedio \$2.446 A 110 kms de Florianópolis 35 Hoteles desde \$651

Luís Correia, en Piauí

Un destino un poco desconocido hasta entre los amantes de las playas del Noreste brasileño. Luís Correia es uno de los 4 pueblos de la costa de Piauí. Acá encontrás al menos cuatro buenas playas: Atalaia, Coqueiro, Maramar y Macapá. El precio promedio de estadía para este verano es de \$2380 y no hay muchas

opciones así que entre más rápido reservés, muchísimo mejor. Te recomendamos el hotel Residence Europa, perfecto para familias y con playa. (Fotos de Chico Rasta / Mtur).

Precio promedio \$2.380 A 350 kms aerop. Teresina 75 Hoteles desde \$347

Guarajuba, en Bahia

Seguramente habrás escuchado del famoso vecino de Guarajuba, Praia do Forte. Acá es posible tener el mismo paisaje paradisíaco sin tener que gastar mucho y con un clima muy tranquilo. Guarajuba también está cerca al aeropuerto de Salvador. Dentro del hospedaje con buen precio, uno de los favoritos entre los usuarios de trivago es Planeta Guarajuba. Precio promedio \$2.360 A 42 kms de Salvador 61 Hoteles desde \$729

Barreirinhas, en Lençóis Maranhenses

Lençóis Maranhenses es un parque natural del nordeste conocido mundialmente por sus dunas y piletas naturales. Con un precio promedio de \$2.332, la ciudad ofrece opciones lujosas como el Porto Preguicas y acomodaciones más económicas como la Eco Pousada Filhos do Vento. Precio promedio \$2.332 A 260 kms aerop. São Luís 192 Hoteles \$608

Palhoça, vecino de Floripa

La ciudad de Santa Catarina es como una extensión de Floripa, al otro lado del puente. Con un precio promedio de \$2.236 para dos personas, se puede ver que es un destino un poco más accesible que su vecino. Este destino ofrece varias playas, entre ellas Guarda do Embaú, linda y fantástica para surfear. En Guarda te podés hospedar en el tradicional Pousada Xaxa, pagando exactamente el precio promedio. Precio promedio \$2.236 A 30 kms ap. Florianópolis 175 Hoteles desde \$695

Touros, en Rio Grande do Norte

Nuestro tour termina en Rio Grande do Norte con la playa con mejores precios en Brasil para este verano. La ciudad de Touros, en la "esquina de Brasil" tiene una playa con su nombre que es muy calmada y linda. Igual tenés más opciones, como Pititinga, Carnaubinha, Cajueiro y su famosa vecina Sao Miguel do Gostoso. Si te hospedás en la Pousada Amigos do Vento podés pagar menos de \$1.911 por noche. Precio promedio \$2.227 A 85 kms de Natal 29 Hoteles desde \$859

Buscar hoteles en la página: www.trivago.com.ar

PROGRAMA CABILDO XXI

Tenencia responsable en Escuela 259

Coordinadores del Programa Cabildo XXI, visitaron la Escuela Nro. 259, para brindar una charla



estén adentro y de que estén además correctamente identificadas. Especial relevancia se le dio

sobre Tenencia Responsable de animales de Compañía.

La misma estuvo a cargo de profesionales de la Dirección de Ambiente y Desarrollo Sustentable de la Municipalidad de General Pico.

Encabezada por la Médica Veterinaria Cecilia Evangelista, fue destinada a los alumnos de 4to B a cargo de la Docente Laura Porlay y la vicedirectora de esa institución, Sandra Muñoz. Las responsabilidades que implica adoptar una mascota, la importancia de sacar a pasear diariamente a nuestros animales, como así también de hacerlo con collar, correa y bozal, la importancia de que estén debidamente vacunados, contra parásitos internos y externos, fueron algunos de los temas desarrollados por la médica veterinaria, quien recaló además la importancia de que nuestras mascotas

a la importancia de la castración de nuestros animales de compañía, perros y gatos, tanto machos como hembras, subrayando que en la ciudad esa operación es gratuita y evita la proliferación de animales vagabundos, con las consecuencias que ello acarrea, tales como rotura de bolsas de residuos, diseminación de enfermedades y mordeduras a las personas. Para castrar a nuestras mascotas en General Pico, la profesional veterinaria recomendó dirigirse a la Calle 10 esquina 1, para solicitar un turno. Finalmente enfatizó que es muy importante vacunar a nuestros animales contra la rabia, una enfermedad mortal, contra la cual no hay cura, si no es detectada a tiempo y que se transmite por contagio a través de mordeduras de murciélagos u otros animales que estén infectados.

SEMILLERIA
Los Amigos

• Venta de alimento balanceado para perros y gatos
• Pájaros • Jaulas • Peces
• Accesorios para mascotas

ENVIOS A DOMICILIO SIN CARGO
AHORA TAMBIEN:
2954 47-4344
Tel: 702600 429797

Av. Edison 1062 / Santa Rosa / semillerialosamigos@hotmail.com.ar

Alberto Enrietti
ARQUITECTO

edison 857
enrietti@speedy.com.ar
cel. (02954) 15-596052
Telefax: (02954) 450101

Martín & Martínez
Estudio Contable e Impositivo

M&M
C.P.N. Ariel D. Martínez
C.P.N. Daniel O. Martín

Trámites Jubilatorios

Urquiza 656 - S. Rosa
Tel: (02954) 41-9075
martinmartinez@cpenet.com.ar

AGENCIA OFICIAL DE QUINIELA 32

Quiniela de Alberto Raúl Pampeana Sánchez
TELEBINGO PAMPEANO
Quini 6
BRINCO

Calle 19 N° 1.110 - Tel: (02302) 42-6285
Cel: (02302) 15-608420

CONCEJO DELIBERANTE
CIUDAD DE GENERAL PICO
junto a la gente

Calle 13 1186 - Tel: (02302) 43-5816 - General Pico - La Pampa

Bibiana & Bairo
ESTILISTAS

DAMAS
CABALLEROS
NIÑOS

Av. San Martín 654 / Tel: (02954) 43-2072 / S. Rosa

Gabi And
supermercado

Un chico con precios de grande

Adherido a: PampaPagos

T. Mason 1163 - Tel: 43-0893 - S. Rosa
Av. Luro 65 - Tel: 43-2999 - S. Rosa

• ENVIOS A DOMICILIO SIN CARGO
• ESTACIONAMIENTO PROPIO

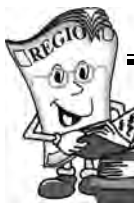

Teatro, Espectáculos, Museos

MUSICA Y ESPECTACULOS

• Moka Café: Belgrano 180.

-Vie. 28 a las 17:30 hs: Trueque y préstamo de libros: "leer no cuesta nada", con integrantes de la Banda Holy Roze

-Vie. 28 a las 21 hs: Peña Literaria: un encuentro con Jorge Milikota música y lectura en vivo.

• Cámara de Diputados



-Vie. 28 a las 20:30 hs: folclore moderno con Vero y los Jornaleros y José Luis Roston y Hugo Cuello. Gratis.

• Club Estudiantes: Moreno 651.



-Vie. 28 a las 21hs: Recital de Luciano Pereyra. De \$ 500 a \$ 1.300.

• Teatro Español: H. Lagos 44.

-Vie. 28 a las 21:30 hs: danzas folklóricas "El Chucaro". \$ 200.



-Sáb. 29 a las 21:30 hs: música con Néstor Besonni. A \$ 150, P \$ 200.

-Dom. 30 a las 19 hs: Academia los Sonidos. \$ 100.

-Jue. 4 a las 21 hs: stand up Nicolás de Tracy. \$ 300.

NEO Ortopedia
 Director Técnico Profesional Pablo G. NUTRICH
 www.ortopediano.com

AV. EDISON 994 (esq. Civit) Tel: 02954 **454654** Santa Rosa

PROTESIS, TRAJES DE BAÑO Y CORPIÑOS PARA MASTECTOMÍA

Dr. WALTER VISÑUK
 MEDICO FISIATRA
 ESPECIALISTA EN MEDICINA FISICA Y REHABILITACION

CIMFYR
 CENTRO INTEGRAL DE MEDICINA FISICA Y REHABILITACION

NUEVA DIRECCION
 J. B. Justo 278 - Santa Rosa - info@cimfyr.com.ar
 Tel (02954) 388433 - Cel: (2954) 337710

Expreso Alberino s.a.

MEJORANDO EL MEDIO AMBIENTE
 Nuevos motores diesel EURO 5
 ECOLOGICOS

• Micros doble piso • Detalles de confort exclusivos
 • Verdadero coche cama asiento 180° de 0,90 x 1,90 m
 • Seguridad y tecnología • Toilete y bar en cada piso

EN SANTA ROSA: Terminal de Omnibus, Boletería Nº 3 - Tel: (02954) 45-3780
 EN GRAL PICO: Terminal de Omnibus, Boletería Nº 10 - Tel: (02302) 43-6822/7058
 EN BS AIRES: Terminal de Omnibus Retiro, Ventanilla Nº 17 - Tel: (011) 4576-7940

Servicio 22:20 hs. con parada en Alto Palermo (sólo con equipaje de mano)

-Muestra de pinturas de María Delia García.

• CCP-MeDASur: Belgrano y Buodo -Arte Propio: Exhibición y venta de productos culturales de pampeanos.

• Museo Provincial de Historia Natural: Quintana 116. Tel: 42-2693. Horarios de atención: Lu-



nes a Viernes de 8 a 12 y de 14 a 19 hs. Sábados y Domingos: 18 a 21hs. Gratuito.

CINE.AR: Quintana 172

\$30 (Dto. estudiantes y jubilados 50%)

-Dom. 30 a las 20 hs: Dry Martina. (Género: Comedia). SAM16.

OTRAS OPCIONES

• Expo Rural: Av. Spinetto y Duval.

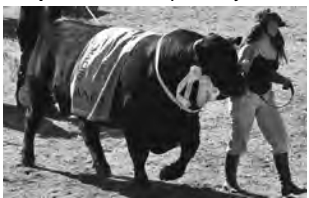

-Vie. 28 al dom. 30: 92º Exposición agrícola, ganadera, comercial, industrial y de servicios. Capacitaciones, espectáculos, negocios.

• En Toay:

-Vie. 28 a las 20:30 hs: Coro Municipal y el Coro Cumelén de Toay. Casa de la Cultura y la Historia del Bicentenario de Toay.

-Dom. 30 a las 8 hs: MTB en parejas, "La Revancha".

• Jardín Botánico: Chimango casi Av. Perón. Sáb. dom. y fer. de 15 a 19 hs. Gratis.

Reflexología
Digitopuntura

Jorge Antonio Gómez
 TURNOS: Tel. 411383 de 17 a 20 hs.
 Atención: lu. a vie. 9 a 12 y 16 a 20 hs.
 Independencia 573 - S. Rosa

FARMACIAS DE TURNO EN SANTA ROSA		AMERICA - Autonomista 1339.....415060	
Los turnos son desde las 8:30 del día indicado hasta las 8:30hs. del día siguiente		CHANGOMAS - Sgo. Marzo 1550.....423339	DEL MUSEO - Pellegrini 174.....413785
VIERNES 28/09		LEAL - Rivadavia 101.....420320	PASCO - H Yrigoyen 123.....412910
ALSINA - Alsina 351.....414546	DAVIT - Telén y San Luis.....418833	ARGENTINA - Brown esq. Mendoza.....417676	BAGLIANI - B. Mitre 134.....460036
FARMATOP - Av. A. Palacios 1213.....414141	NORTE - Escalante 52.....386860	DEL SOL - San Martín y Urquiza.....418006	PONCE - Av. Edison 1248.....387778
VAZQUEZ - Schmidt 1501.....417138	MARTES 02/10	SADOWSKI II - Av. Uruguay 681.....418155	
SABADO 29/09		MIERCOLES 03/10	
FARMACIA BREIT - L. Rosas 1593.....830300	LOS ALAMOS - Raúl B. Díaz 1367.....418884	BELGRANO - Belgrano (Sur) 442.....425239	FARMACITY - Avellana 236
RIO - Av. Luro 2446.....453729	SAN MARTIN S.C.S. - San Martín 499.....453725	FERRATTO - Raúl B. Díaz 1795.....421340	SAN ANDRES - Autonomista 846.....457776
URUGUAY - Cervantes 516.....414303	DOMINGO 30/09	SANTA LUCIA - Luro 565.....416661	
BENEITEZ - Carlos Gardel 285.....429860	CHANGO MAS/1100 - Av. Perón 2325.....425470	BUTALO - Unanue 366/372.....410555	INTEGRAL - Juan Schmidt 1058.....410809
FAERAC - R. S. Peña 891.....418800	FARMACITY - Av San Martín 317	PAMPA S.R.L. - España 490.....430862	POLYFARMA - 1º de Mayo y R.B. Diaz.....417400
PASCO - Alvear Alvear 146.....413266	QUINTANA - Gral. Pico 258.....413757	JUEVES 04/10	

Dtor. Técnica: Farmacéutica Elena Alicia Porras M. P. 85

FARMACIA AMEGHINO

Perfumería - Herboristería
 Bijouterie - Regalería
 Accesorios para Bebé
 Control de presión arterial

Envíos a domicilio Tel: 41-44-41 / Ameghino 587 (esq. Edison) / S. Rosa

Cines en Santa Rosa



PIE PEQUEÑO

Un joven y brillante Yeti encuentra algo que creía que no existía: un ser humano. Las noticias de este "pie pequeño" le dan fama y una oportunidad con la chica de sus sueños. Pero también desencadena en la co-

VIE 28	SÁB 29	DOM 30	LUN 1	MAR 2	MIÉ 3
19:30hs	18:00hs	18:00hs	19:30hs	19:30hs	19:30hs
C 3h	C HD	C HD	C 3h	C HD	C 3h

munidad Yeti un alboroto sobre qué más podría existir en el mundo más allá de su aldea ne-



vada, en una historia alegre sobre la amistad, el coraje y la alegría del descubrimiento. Duración 97'. ATP.

SLENDER MAN

VIE 28	SÁB 29	DOM 30	LUN 1	MAR 2	MIÉ 3
21:45hs	22:15hs	22:15hs	21:45hs	21:45hs	21:45hs
S HD	C HD	C HD	C HD 2x1	S HD	C HD

En un pequeño pueblo de Massachusetts, cuatro adolescentes llevan a cabo un ritual en un intento de desmentir la leyenda de SLENDER MAN. Cuando una de las chicas desaparece misteriosamente, empiezan a sospechar que ella puede ser la última víctima de esta figura alta, delgada y espeluznante con brazos anormalmente largos y una cara sin rasgos. Duración 93'. SAM16.



EL DEPREDADOR

VIE 28	SÁB 29	DOM 30	LUN 1	MAR 2	MIÉ 3
21:30hs	21:30hs	21:30hs	21:30hs	21:30hs	21:30hs
S 3h	C 3h	C 3h	C HD 2x1	S HD	C 3h



Después de mejorar sus capacidades con ADN de otras especies, los cazadores más letales del universo son más fuertes, más inteligentes y más mortíferos que nunca. Sólo un equipo de ex soldados y un profesor de ciencias se les enfrentarán para intentar salvar a la raza humana. Duración 106'. SAM13R.

Cine Alemán: BIENVENIDO A ALEMANIA



su casa. La llegada de Diallo, un joven nigeriano, será el disparador de una serie de divertidos eventos que no solo alterarán la vida de ellos, sino también de la ciudad entera. Duración 116'. SAM13.

Cine Alemán: PAULA, MI VIDA SERÁ UNA FIESTA



La programación y horarios son proporcionados por las Salas Verificar los mismos antes de asistir en: cinesantarosa.com.ar