

**Pizza ALLEGRE**  
 TRABAJAMOS CON DISTANCIAMIENTO SOCIAL  
 ENVIOS A DOMICILIO **456613**  
 EDISON 1045 - SANTA ROSA



# REGION®

Un puente de comunicación - 30º año de circulación

Del 8 al 14 de mayo de 2020 - Nº 1.400 - INPI 1983083 - Redacción: Independencia 195 - (02954) 387800 - (2954 15) 317541  
 Santa Rosa - La Pampa - info@region.com.ar - www.region.com.ar - Director Propietario: Gerardo Yanes

**Pizza ALLEGRE**  
 HORARIOS DE 10:00 A 14:00 HS Y DE 19:00 A 23:30 HS TODOS LOS DÍAS  
 MENOS MARTES DE MAÑANA ESTÁ CERRADO.  
 ENVIOS A DOMICILIO **458202**  
 EDISON 1045 - SANTA ROSA

Periódico GRATUITO /FREE Newspaper

## Situación crítica en el sector Eventos



La parálisis en el sector es total -señalan desde la Agrupación Proveedores de Servicios para Eventos La Pampa-, con un agravante: fueron los primeros en parar y serán uno de los últimos en volver, en medio de una total incertidumbre...

## Torneo Argentino de Tiro en Cuarentena



Novedosa implementación llevaron a cabo deportistas de tiro deportivo (rifles y pistolas de aire comprimido), desarrollando la actividad en sus domicilios, compitiendo con sus pares de todo el país. La idea se puso en marcha en la provincia de Córdoba y La Pampa se integró rápidamente a la modalidad...

**POLLERIA La Voleta**  
 Horarios de 8:00 a 13:30 hs y de 17:00 a 20:00 y pueden hacer pedidos al cel 2954 811379 y el cliente lo pasan a buscar agilizando la atención  
**CARNICERIA CALIDAD 1ª**  
 R. DIAZ 443 - SANTA ROSA

# COVID 19: La Pampa es una de las provincias con mejores resultados

Afortunadamente la provincia de La Pampa sigue arrojando buenos resultados sanitarios frente a la Pandemia que asola a la Argentina. Es uno de los estados provinciales en mejor situación epidemiológica, lo que ha permitido que se pueda avanzar administrando más eficazmente el regreso a la actividad comercial, a diferencia de otros puntos nacionales donde el aislamiento deberá continuar de manera más rígida.

Por lo pronto, en el inicio del mes de mayo, la posibilidad de una apertura comercial parcial con atención al público en la provincia, resultó un

alivio esperado.

A eso se sumó la excepción favorable para profesionales, actividades relacionadas a la cosmética, el servicio doméstico y la autorización de las esperadas salidas recreativas reguladas de fin de semana.

Un reclamo que crece es que se reglamenten las mudanzas -renglón aparte para las que sean interprovinciales-. El transporte de pasajeros de larga distancia es otro sector postergado por razones obvias, gran parte del éxito de lo logrado se



debe al cierre de fronteras evitando contagios que provengan de otros lados. El regreso a La Pampa recién reglamentado, permite a quienes hubieren quedado varados en otros puntos del país, volver cumpliendo con 14 días de aislamiento. Van quedando para más adelante la habilitación de espectáculos, eventos en general y reuniones sociales.

En el aspecto económico, la herida es profunda, sobre todo para los de menores recursos. No obstante las necesidades sociales más carenciadas están siendo

atendidas en nuestra provincia y los aspectos financieros de empresas y comercios van encontrando caminos para paliar la situación. Aquí hay que destacar el apoyo brindado desde la primera hora por parte del Banco de La Pampa a sus clientes.

De a poco, todo se irá normalizando, es cuestión de ser pacientes.

## Listado actualizado

En nuestra edición digital: [www.region.com.ar](http://www.region.com.ar) se puede seguir consultando el listado actualizado de "Comercios y empresas de servicios en Santa Rosa y General Pico".

## Alonso: hubo rápida reacción de la Provincia

General Pico tuvo en su momento, un solo caso de Coronavirus de una persona que trajo el virus consigo después de un viaje al exterior, pero tanto la gente de Salud como la propia damnificada procedieron en consecuencia y hoy ya es una paciente recuperada y luego no hubo ningún otro caso detectado.

Consultada la intendente de la Ciudad, Fernanda Alonso (foto), manifestó a REGION®: "Creo que la



Provincia pudo reaccionar rápidamente frente a estas primeras situaciones..."

## "Pastorutti" inauguró nueva Casa Central



El pasado lunes 4 de mayo la empresa pampeana "Pastorutti Materiales Eléctricos" inauguró su nueva casa central en Santa Rosa, en Av. Circunvalación Sur 455. "Nos hubiera gustado que la inauguración de nuestra

nueva casa central se hubiera dado en un contexto diferente -comentó Néstor Pastorutti-, rodeados de seres queridos, clientes y proveedores, pero nos tocó así, en medio del aislamiento por la Pandemia"...

## Intendente Fernández de Quemú Quemú

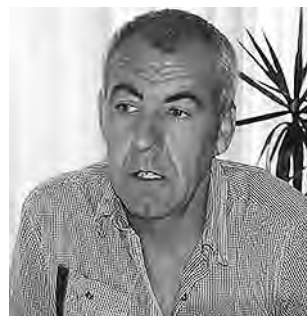

Diálogo exclusivo con el intendente de Quemú Quemú, Alfredo Fernández (foto)...

## Ordenar es muy terapéutico



"Una de las cosas que sugiero a menudo -señala la hipnoterapeuta María Martínez- es ordenar..., ordenar la casa, el auto, la cocina, el placard, no porque las personas sean desordenadas sino porque, generalmente, en nuestra vida hay cosas que no nos gustan pero están ahí y suceden y suceden siempre de la misma manera..."

Atendemos manteniendo el distanciamiento social de Lunes a viernes de 8:30 a 12:30 y de 16:00 a 20:00 y Sábados de 8:30 a 13:00 y de 16:00 a 20:00 hs  
**La Gauchita Especias**  
 El mundo de lo natural  
 Venta por mayor y menor  
 Tel: (02954) 41-41-99 /Yrigoyen 354



# YA ABRIMOS

## NUESTRA NUEVA CASA CENTRAL

tomando todos los recaudos de higiene necesarios.

Te esperamos en: **Av. Circunvalación Sur 455** de 8:00 a 16:00 hs.

Sucursal Iluminación: **Mansilla 44** de 9:00 a 18:00 hs.

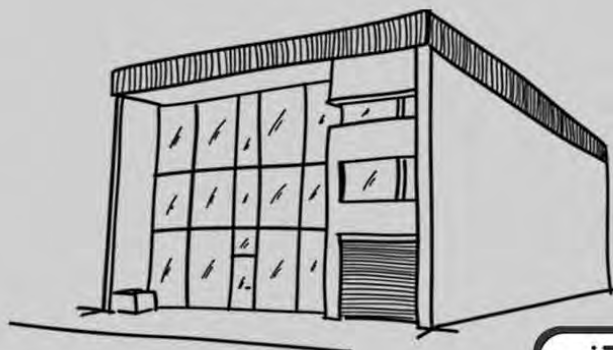

HACENOS TU PEDIDO  
 2954 513737

TE LO ENTREGAMOS EN TU DOMICILIO



**PASTORUTTI NEORED**  
 MATERIALES ELECTRICOS

REGION Un puente de comunicación es marca registrada INPI Nº 1.983.083. Redacción y Publicación: Independencia 195, Tel: (02954) 387800 - Santa Rosa - La Pampa. Argentina. Publicación declarada de Interés General por el Registro Nacional de la Propiedad Intelectual Nº 559581 - Directores: Dra. María Martínez y Gerardo Yanes. Todos los derechos reservados. La Dirección no se hace responsable por las notas firmadas por personas e instituciones o por otros fuentes, las cuales pueden coincidir o no con nuestro pensamiento redaccional sobre el tema - Impreso en Argentina por Agencia Periodística CID, Av. de Mayo 666 Tel: (011) 4331-5050 - Buenos Aires. PRINTED IN ARGENTINA.

## Compras on line con envío gratis



Desde este viernes, 8 de mayo, la Municipalidad de Santa Rosa bonificará el 100% de los costos de envíos de las compras online por la plataforma: [www.compraensantarosa.com.ar](http://www.compraensantarosa.com.ar)

Será ésta una medida más dispuesta por el municipio en su esfuerzo de acompañar al comercio local aportando la logística necesaria para disminuir los costos de las ventas online y facilitar la interacción entre consumidores y vendedores.

Esta práctica, de compras on line con envío gratuito, se extenderá por una semana y los comercios interesados deberán cargarse como

usuarios de la plataforma y suscribir al envío bonificado.

El desarrollo de la app [encontrasantarosa](http://encontrasantarosa.com.ar) ha sido una apuesta fuerte del municipio, comprometiendo recursos para potenciar el comercio online y mejorar los canales comerciales de las PyMEs locales. Complementariamente, se están generando además una serie de capacitaciones en conjunto con la Cámara de Comercio para avanzar en la instrucción de las/os comerciantes sobre cómo cargarse, pensar los costos y precios, y las estrategias de marketing, entre otras cuestiones.

**Lestrade** RENT A CAR  
 www.lestraderentacar.com  
 L. de la Torre 96 1er Piso - Of. 1 / Santa Rosa, L. P.  
[lestraderentacar@gmail.com](mailto:lestraderentacar@gmail.com) / [lestraderentacar](https://www.facebook.com/lestraderentacar)  
 Tel: (02954) 414600 - Cel: (2954) 15-667796

**herrajes Gallo**  
 Trabaja con distanciamiento social Horario de 9:00 a 12:30 hs.  
 Mansilla 145 - Tel: (02954) 457700 - S. Rosa

**ESCUELA DE INGLÉS**  
 Clases Online  
**St. Mary's Institute**  
 Consultas  
 ☎ 418618  
 📞 2954 - 673499  
 SAINTMARYSLP@GMAIL.COM · [f](https://www.facebook.com/stmaryschoolofenglish) [i](https://www.instagram.com/stmaryschoolofenglish) ST. MARY'S SCHOOL OF ENGLISH

**14<sup>a</sup> Guíaplano ACTUALIZADA**  
 Planos sectorizados con coordenadas de S. Rosa, Toay y Zona de Quintas.  
 Guía de búsqueda de calles con barrios y alturas.  
 Búsqueda ampliada de Casas de Barrio por N°  
**\$800**  
**CON PLANO DESPLEGABLE COLOR 0,70x1m DE SANTA ROSA**  
 Consígala en su proveedor habitual o en nuestra oficina de Santa Rosa en Independencia 195. Atención al Consumidor: (02954) 387800

BUSCANDO MEJORAR

## Ordenar es muy terapéutico



VIENE DE TAPA

Cuando ordenamos le estamos enseñando a nuestra mente subconsciente que hay ciertas cosas que no las queremos ahí. ¿Qué cosas no nos hacen bien, las que no nos dan felicidad.

Tomemos por ejemplo un placard. Pongamos toda la ropa arriba de la cama y empecemos a elegir. A un lado lo que siempre usamos y en otro lo que hace más de un año que no usamos. Tomemos prenda por prenda y quedémonos sólo con aquellas cosas que nos hacen bien, que nos gustan. Si hay algo no lo usaste durante un año, es decir 4 estaciones, 12 meses, 365 días ¿para qué guardarlo? Si vas a guardarlo buscá una razón que te haga feliz sino, hacé feliz a otra persona, hay tanta gente que

necesita.

Tu mente subconsciente aprende de muchas maneras, una de ellas es por repetición (así aprendiste las tablas de multiplicar), otra es por la práctica (así aprendiste a conducir un auto).

Cuando vos ordenás y te deshaces de las cosas que no te hacen feliz le estás enviando un mensaje muy profundo a tu subconsciente de cómo vos querés que te suceda la vida. Cuando termines con el placard seguí con el resto de la casa y si cuando terminaste todavía tenés algunas cosas dándote vueltas volvé a empezar

¿Que podés perder? Cuando mucho te darás cuenta de que tu casa es mas amplia.

*María Martínez, hipnoterapeuta*  
 WhatsApp: 2954 625929  
[f](https://www.facebook.com/mariamartinezhipnoterapeuta) [i](https://www.instagram.com/mariamartinezhipnoterapeuta) [in](https://www.linkedin.com/company/mariamartinezhipnoterapeuta) mariamartinezhipnoterapeuta

**Parrilla Los Caldenes**  
 Delivery  
 DE 12 A 14:30 Y DE 20:30 A 23 HS:  
 ver menú en [parrillaloscaldenes.com](http://parrillaloscaldenes.com)  
 al ☎ 2954819189 y ☎ 429449.  
 Av. Sgo. Marzo 385 - Santa Rosa

*Estamos haciendo las cosas bien!!!*  
 Continuemos respetando las pautas de protección, higiene y profilaxis para superar lo mas rápido posible toda esta circunstancia y poder seguir con los hábitos de vida normal.  
**Municipalidad de Coronel Hilario Lagos**  
 Gestión Marcelo Achaval  
 Tel: (02331) 49-5010 / Telefax: (02331) 49-5082  
 Belgrano 232 / Cnel. Hilario Lagos, La Pampa

**DigiSapiens** 20° aniversario  
 • eCommerce  
 • Desarrollo de sitios Web  
 • PWA / Web Apps  
 • Software Adobe  
 • Acrobat Pro DC  
 • Fotografía para sitios Web  
 02954 83-4021 info@digisapiens.com  
[www.DigiSapiens.com](http://www.DigiSapiens.com)

UN PROBLEMA QUE SE REPLICA

## Es necesario incluir el servicio de mudanzas como "esencial"



En varios lugares del país hay argentinos que quedaron atrapados en el medio de la necesidad de realizar una mudanza, tarea que hasta el momento no ha sido reglamentada como excepción.

El problema involucra, al menos, a inmobiliarios, inquilinos y propietarios. Hay gente que se les venció el contrato, deben dejar la propiedad que ocupan y necesitan cambiarse a un nuevo destino, con el compromiso económico que conlleva la situación, si es que ya el inquilino ha pagado por adelantado el nuevo lugar o bien, o si el propietario del lugar que hay que desocupar quiere seguir cobrando.

A la espera de un permiso nacional que permita las mudanzas, empresarios del sector, legisladores, sindicatos y grupos autoconvocados de inquilinos piden una solución. "Hay gente que no se pudo mudar y que están pagando por caso dos alquileres (el de la casa vieja y el de la nueva), con doble carga impositiva, generando gastos innecesarios", explicó un empresario mudancero. "También hay casos más sensibles como el de personas que se quieren mudar -por cuestiones de violencia familiar- y no pueden hacerlo. Por otra

parte, se complica todavía más cuando los viajes de mudanzas es necesario que sean interprovinciales".

La senadora nacional por Tucumán, Elsa Elías de Pérez, le solicitó al Gobierno nacional que estudie la posibilidad de contemplar a las empresas de mudanzas entre las actividades esenciales. En su cuenta de Twitter indicó: "Son muchos los argentinos que se encontraban en la situación de cambiar de domicilio, planificado con anterioridad a la publicación del DNU del aislamiento. Otros, no pudieron concluir con la mudanza por la consecuente prohibición de circular".

"También, hay argentinos que tenían planificada una mudanza a un domicilio que compraron o terminaron de refaccionar o construir. Hoy se encuentran con una casa vacía y pagando el alquiler de una vivienda que no habitan".

A la espera de una solución a nivel nacional, algunos inquilinos también promueven la creación de un protocolo sanitario que habilite tanto a empleados como a quienes desean mudarse para encontrar una solución a este problema que surgió durante la pandemia del coronavirus.

**Martín & Martínez**  
 Estudio Contable e Impositivo  
 C.P.N. Ariel D. Martínez  
 C.P.N. Daniel O. Martín  
**Trámites Jubilatorios**  
 Urquiza 656 - S. Rosa  
 Tel: (02954) 41-9075  
[martínmartínez@cpenet.com.ar](mailto:martínmartínez@cpenet.com.ar)

**Bibiana & Bairo**  
 ESTILISTAS  
 DAMAS CABALLEROS NIÑOS  
 Av. San Martín 654 / Tel: (02954) 43-2072 / S. Rosa

EN QUEMÚ QUEMÚ NO HAY NINGÚN CASO DE COVID-19

## “Nos preocupa las consecuencias económicas posteriores” dijo el Intendente Alfredo Fernández

Quemú Quemú se caracteriza por ser una de las localidades pampeanas con un gran potencial agroindustrial que en esta última década la ha posicionado como una ciudad altamente sustentable de cara al futuro.

Geográfica y políticamente, la ciudad es cabecera departamental y comprende enteramente el municipio de Miguel Cané, parte (incluyendo la cabecera) de los municipios de Colonia Barón, Quemú Quemú y Villa Mirasol y parte de los municipios de Catrileo, Lonquimay, Metileo y Uriburu que tienen la cabecera en otro departamento. Además comprende enteramente la comisión de fomento de Relmo.

### Ningún caso de COVID-19 en Quemú

Hoy la realidad sanitaria global nos los deja ajenos. La Pampa emerge en esta situación por pandemia como uno de los distritos de la Argentina que menos ha sufrido sanitariamente hablando, pero la palabra de los jefes comunales que conocen de cerca la realidad lugareña, manifiestan -por caso nuestro entrevistado Alfredo Fernández intendente de Quemú Quemú- lo siguiente: “hoy Quemú está complicado como cualquier otra localidad, se ha incrementado la asistencia social, estamos abocados a la asistencia alimentaria y de salud, y después lo que nos preocupa es lo que va a venir, porque esto no termina acá, aún con todos los cuidados necesarios, esto va a seguir”, vaticinó Fernández.

### Preocupa las consecuencias económicas

“Lo que nos preocupa realmente además, son las con-



“Respecto de las restricciones sanitarias hemos sido bastante flexibles, todo aquel que tiene trabajo y quiere trabajar lo puede hacer” dijo el Intendente de Quemú Quemú, Alfredo Fernández.

secuencias económicas, porque nosotros acá tenemos un montón de industrias, para la actividad agraria es una muy buena zona y sabemos que esto medianamente nos venía favoreciendo, pero la realidad que nos toca vivir hoy es a todos por igual y de manera globalizada, seguramente que nos va a pegar muy fuerte, lo que viene va a ser complicado, por este año, el que viene, y ojalá que se pueda arreglar el tema de la deuda externa que eso es fundamental para observar cómo va a seguir todo esto”, indicó.

### Confiamos plenamente en la gente

“Hoy Quemú tiene 5.000 habitantes, y respecto de las restricciones sanitarias hemos sido bastante flexibles, todo aquel que tiene trabajo y quiere trabajar lo puede hacer, porque a todas las actividades en mayor o menor medida le hemos dado algún respiro, le hemos buscado alternativas para que hoy todas las actividades se sientan ayudadas de poder trabajar”, dijo Alfredo Fernández.

### Incrementar las campañas

### de concientización

El intendente se mostró a favor de incrementar las campañas de concientización, “me parece que hay que recalcar más, que el vecino sea consciente de lo que hace, de los cuidados y de los recaudos que tiene que tomar, porque no tenemos infraestructura, nadie la tiene, las fuerzas de seguridad están desbordadas por la cantidad de gente que anda en la calle, y hay gente que sigue descreyendo de esta situación y es la más complicada de hacerle entender.

### Un futuro global complicado

Respecto de la actividad económica tanto la que surge del campo y la industria del lugar, Alfredo Fernández manifestó a REGION®: “la cosecha de girasol y soja han obtenido rindes muy buenos, y el maíz por lo que se puede observar va por el mismo camino, y aunque los precios no han sido los que se pretendían, siempre el campo nos da un plus y un dinamismo a toda la localidad; los industriales me han hecho notar la preocupación porque visualizan un futuro

global complicado que les va a repercutir, en la entrega de insumos y materia prima, vamos a ir viendo cómo se va a ir desarrollando todo y ojalá que se pueda volver a la normalidad, y que con esto hayamos tocado fondo si se quiere, y que podamos resurgir y salir adelante como ha sido en otras épocas”.

### Un mensaje esperanzador

“Esto es algo inédito”, subrayó Fernández, para finalmente dejar un mensaje esperanzador: “los argentinos tenemos la fortaleza, esto nos tiene que fortalecer y mucho, para trabajar en conjunto pensando en el bienestar de todos como sociedad, dejando de lado un montón de mezquindades. Que esto sirva para mejorar y arrancar de una buena vez por todas y que tengamos un país como quisiéramos, con trabajo para todos, donde no se sufra hambre, donde no haya pobreza, que es lo que hoy lamentablemente vemos que se va incrementando con distintas políticas que han sido equivocadas, que esto nos sirva para abrirnos la cabeza y pensar para adelante y que sea beneficioso para todos”, cerró diciendo el intendente de Quemú Quemú, Alfredo Fernández...

Nota completa en:  
www.region.com.ar

## Quienes regresen a La Pampa deberán realizar 14 días de aislamiento obligatorio

El Gobierno provincial habilitó desde el martes 5 de mayo, el sitio [lapampa.gob.ar](http://lapampa.gob.ar) para que se registren los pampeanos que quieran retornar a la provincia. La medida se instrumentó a través del Decreto 816/2020 y prevé que quienes regresen deberán estar en aislamiento obligatorio durante 14 días. El proceso de aislamiento podrá ser llevado adelante en los domicilios particulares o bien en establecimientos dispuestos por el Gobierno provincial.

La inscripción en el registro, que no implica la autorización inmediata de ingreso a la provincia, estará disponible para

quienes tengan domicilio legal registrado en La Pampa y que, a raíz de la cuarentena dispuesta por la pandemia, hayan quedado varados en otras provincias del país.

Quienes regresen a la provincia deberán hacerlo en un vehículo con capacidad para no más de cinco personas. Será uno de los integrantes del grupo quien registre a los demás ocupantes, haciendo constar el nombre, apellido, número de documento, domicilio de procedencia y domicilio al que se dirige. Los certificados expedidos para el regreso al domicilio habitual tendrán 96 horas de validez a partir de su emisión.

Ahora más que nunca debemos seguir cuidándonos.  
Hemos logrado mantenernos aislados de un virus letal.  
Continuemos en este objetivo hasta alcanzar nuevamente el equilibrio en nuestras vidas.

Municipalidad de  
QUEMU QUEMU



LA CIUDAD  
INDUSTRIAL  
DE LA PAMPA



Sarmiento 473 - La Pampa - Tel: (02333) 442230

# CORONAVIRUS COVID-19

## Cuidados:



Lavarse las manos con jabón regularmente.



Estornudar o toser en el pliegue del codo.



No llevarse las manos a los ojos y a la nariz.



Desinfectar los objetos que se usan con frecuencia.



Ventilar los ambientes.

Si tenés síntomas y antecedentes de viaje a zonas de circulación viral comunicate al:

0800-333-1135

2954-619130 2954-604986 2302-531304

Ministerio de  
Salud

GOBIERNO DE  
LA PAMPA

## USO DE TAPABOCAS

MEDIDAS BAJO DECRETO PROVINCIAL N°764

Atención al público  
**OBLIGATORIO**  
Público en general  
**SUGERIDO**

Nos cuidamos entre todos!!

Gestión Manuel Salvador Feito



Tiempo de Aislamiento y Protección:  
Una cadena es tan fuerte como su eslabón más débil... sigamos ayudándonos, teniendo claridad y fortaleza y, por sobre todas las cosas, la firme convicción de que no luchamos solos.



Municipalidad de  
**COLONIA  
BARÓN**

E. Mercoli 352 - Tel: (02333) 476210 - Juzgado de Paz: 47-6210  
Secretaría: 47-6115 - Concejo Deliberante: 47-6481 - Colonia Barón - La Pampa

Atención delivery horarios de atención de 8:30 a 12:30 y de 15:30 a 19:30 hs dependiendo del monto de la compra servicio de entrega con dos salidas una AM y otra PM

Repuestos y Servicios  
**El Porteño**  
Garibaldi 25 - Santa Rosa  
Telefax: (02954) 42-42-06  
(2954) 404918  
www.repuestosep.com.ar  
repuestosep@speedy.com.ar

**IGLESIAS**  
REPARACION Y PINTURA AUTOMOTOR  
- SISTEMA DE COLORIMETRIA COMPUTARIZADO  
UNICO TALLER EN LA PAMPA CERTIFICADO POR:  
- MAQUINA SACABOLLOS  
- BANCO DE ENDEREZADO HIDRAULICO  
CESVI ARGENTINA  
Av. Luro 2.708 - Tel: (02954) 45-3027 y 15-51-0583  
(6300) Santa Rosa, La Pampa - talleriglesias@hotmail.com

**TALLER MECANICO DIESEL**  
**MEDINA**  
SERVICIO ESPECIALIZADO  
MWM INTERNATIONAL AGENTE OFICIAL  
TOYOTA UIGIA  
Constituyentes 2452 / Tel: (02954) 43-9050  
Santa Rosa (L. P.) / e-mail: tallermedina@cpenet.com.ar

Atención según normativas horarios de 8:00 a 13:00 y de 17:00 a 20:00 hs - Cel. 2654 712609  
**MF MOTORS**  
**SERVICIO INTEGRAL PARA MOTOS**  
- Repuestos  
- Accesorios  
- Lavadero  
- Electricidad  
- Electromecánica  
- Gomería y Balanceo  
- Rectificación  
- Taller digitalizado  
Plumerillo 77 - (02954) 15 712609  
MF Motors - S. Rosa - mfmotors2006@yahoo.com.ar

Trabajando según normativas ventas sólo telefónicas con cadetería propia 9:00 a 13:00. Taller con turnos programados y sólo vehículos autorizados a circular.  
**EUROTALLER**  
FRENOS Y EMBRAGUES TALLER MULTIMARCA  
Ingresá en www.eurotaller.com y solicitá turno on line  
DIAGNÓSTICO DE FRENOS COMPUTARIZADO  
- Frenos a aire nacionales e importados  
- Vehículos livianos y pesados  
- Válvulas Electroneumáticas  
- Suspensión neumática  
ENVIOS AL INTERIOR  
SERVICIO DE REMOLQUE  
REPUESTOS y TALLER: Av. Circ. Sur 1650  
(02954) 560-222 / 439-092 (02954) 15680435  
@elvascoeurotaller - Santa Rosa

Trabaja bajo normativas vigentes (Transporte público, personal de salud, fuerzas de seguridad y personas autorizadas a circular) de 9:00 a 13:00 hs y de 16:00 a 19:00 hs  
**autogas gnc**  
de Carlos Esteban Rojo  
- OBLEAS Y PRUEBAS HIDRÁULICAS EN EL DÍA  
- VENTA DE EQUIPOS GNC - MECÁNICA EN GENERAL  
**E.R. EMBRAGUES**  
REPARACIÓN DE EMBRAGUES EN GENERAL  
AUTOS - CAMIONETAS  
CAMIONES - TRACTORES  
AUTOS DE COMPETICION  
Av. Luro 1344, Tel: (02954) 42-08-08 / 43-70-06  
Cel: (2954) 15 46-9174 / 15 65-9567  
Santa Rosa - autogasnyc@yahoo.com.ar

FUE EL LUNES 4 DE MAYO

## "Pastorutti" inauguró nueva casa central en Santa Rosa



VIENE DE TAPA

"Pero como nunca bajamos los brazos -continuó diciendo Pastorutti-, esta cuarentena trabajamos todos, en equipo, para seguir respondiendo a nuestros clientes y para organizar y terminar esta nueva casa. Esperamos a todos nuestros clientes en la nueva sucursal, donde hemos tomado todos los recaudos necesarios de higiene, para que la conozcan, encuentren lo que necesitan y reciban el asesoramiento de siempre" señaló Néstor Pastorutti, responsable de la firma.

### Nuevo edificio

El nuevo edificio de la Casa Central está ubicado sobre la Av. Circunvalación Sur N° 455, entre las calles Brasil y Autonomista.

El mismo cuenta con un gran salón de exposición y venta, oficinas administrativas y



depósito. "Nuestra meta es ofrecerles a nuestros clientes el empeño y compromiso de siempre, para así cumplir con los requerimientos del mercado" reafirmó Néstor Pastorutti.

### Iluminación en Mansilla

Todo lo que es iluminación sigue concentrado en el local céntrico de la calle Mansilla 44, donde se puede encontrar soluciones a cualquier demanda.

Néstor Pastorutti se despidió con un "Gracias por seguir estando al lado nuestro. Nos vemos en nuestras dos direcciones":

**Casa central:** Avenida Circunvalación Sur 455 de 8:00 a 16:00 hs.

**Sucursal Iluminación:** Mansilla 44 de 9:00 a 18:00 hs.

**Además:** pedidos por WhatsApp al celular 2954-513737 con entrega a domicilio.

LOS SERVICIOS TURÍSTICOS Y LA ACTIVIDAD RURAL

## El turismo rural, una alternativa

El turismo rural, que por año moviliza a más de 15.000 personas y genera ingresos por unos 3 millones de dólares en los más de 1.300 establecimientos campestres distribuidos en el país, es una de las alternativas para el viajero futuro que quiera evitar las aglomeraciones una vez que finalice la pandemia del coronavirus.

La experiencia ligada a la vida de campo, que se desarrolla en espacios naturales amplios, confortables y bien ventilados, y con contingentes de poca cantidad de personas, son características que los especialistas coinciden en que reactivarán la actividad turística. Además, permite hacer un uso sostenido de los recursos culturales y naturales y generar empleo.

Entre las propuestas que se ofrece en el turismo rural, destacan las actividades típicas del campo: arriar, esquila, ordeñar, cabalgar, andar en carruajes, participar de fogones, guitarrear, ver domas y jineteadas, y hacer safaris fotográficos, entre otras. En los últimos 10 años, estas propuestas de turismo rural crecieron en el orden del 30%, y contaron con el impulso de los organismos nacionales y la Organización Mundial de Turismo.

### Provincia de San Juan

La ministra de Turismo y Cultura de San Juan, Claudia Grynspan, dijo, en diálogo con Télam, que "las actividades al aire libre y con pocas personas en fincas rurales van a tener una alta demanda tras el coronavirus".

"Las formas en que se desarrollarán estas actividades se tendrán que adaptar a los protocolos que se conozcan cuando finalice la pandemia del coronavirus", aclaró. La funcionaria destacó que tras la pandemia "la actividad comenzará a recomponerse en forma muy lenta y de la mano del turismo interno, e incluso el



regional, con destinos cercanos y en espacios abiertos". San Juan tiene en marcha el programa "El Valor de lo Nuestro", que está destinado a potenciar el turismo rural comunitario y que forma parte del Plan de Cohesión Territorial de Ambientes Rurales.

### Provincia de Chubut

Otro destino que busca posicionarse en ese segmento es la localidad chubutense de Esquel, y en tal sentido, el secretario de Turismo local, Mariano Riquelme, destacó el compromiso de desarrollar varios circuitos.

"Vamos a ampliar el corredor Río Percy, la reserva natural urbana Laguna La Zeta y sumar al emprendimiento Huemules para fortalecer todas las actividades rurales para el turismo que viene", precisó.

### Provincia de La Pampa

Por su parte, la secretaria de Turismo de La Pampa, Adriana Romero, sostuvo que "para desarrollar este segmento luego de la pandemia de coronavirus es necesario mejorar y crear nueva infraestructura para los visitantes, algo que necesita el trabajo conjunto de los sectores público y privado".

Romero remarcó que "La Pampa tiene todo para desarrollar este segmento y vamos a aprovechar esa potencialidad tras el

PINTURERIAS  
**DEBALLI**  
CUIDATE Y CUIDA A LOS DEMAS  
- Respeta el aislamiento social preventivo obligatorio  
- Mantené una distancia de 1 metro entre vos y otras personas.  
- Evitá visitar a personas vulnerables  
- Evitá las multitudes  
Tersuave

Atención puerta a puerta de Lunes a viernes de 9:00 a 16:00 hs  
Tel Fijo 02954 411110 para Consultas al 2954 586166  
**Planeta Fiat**  
Repuestos  
- Lubricantes - Accesorios - Autopartes - Suspensión  
Edison 1.220 Entre Pasteur y Wilde

ACTIVIDAD POSIBLE TRAS LA PANDEMIA  
**va para evitar aglomeraciones**



coronavirus, que cambiará con fuerza los hábitos de los turistas". La Pampa es líder en este segmento porque cuenta con los mejores paisajes de la llanura y con establecimientos muy bien acondicionados para satisfacer la demanda de los visitantes.

**Entorno natural pampeano**  
Las actividades que permiten compartir el entorno natural y cultural pampeano contienen un alto componente vivencial y entre ellas se destacan los paseos a caballo y las caminatas bordeando los cursos de agua. El avistamiento y la observación de fauna y flora autóctona, los fogones, los safaris fotográficos

y los espectáculos de destreza criolla completan el panorama recreativo que ofrecen los establecimientos rurales pampeanos, aunque siempre de acuerdo a los protocolos.

**Otras provincias**  
El turismo rural también se desarrolla con fuerza en la provincia de Buenos Aires, que se caracteriza por la gran cantidad de pueblos rurales de su interior, en Jujuy, que firmó convenios con el BID y otras entidades para desarrollar este segmento, además de Salta, Corrientes, Córdoba, La Rioja, Misiones y Tucumán, donde hay establecimientos especializados.

**Créditos y ayudas para el sector turístico**

En un encuentro de los presidentes de las regiones turísticas del país con el ministro de Turismo y Deportes, Matías Lamens, se informó a las provincias sobre créditos y ayudas para el sector turístico. Entre los fondos destinados para el sector turístico se dispondrán de 40 millones de dólares que aportarán el Banco Interamericano de Desarrollo (BID) y el Gobierno nacional, además de otros 100 millones de pesos que se pondrán a disposición de los emprendedores mediante la línea Fondo de Turismo (FONDETUR), también de la Nación.

En esa reunión el ministro Lamens confirmó que con el impuesto País *-recargo del 30% a los consumos en dólares al viajar-*, se financiarán obras turísticas en todas las provincias, bajo el lema "50 destinos" y como forma de reactivar la obra pública mediante la presentación de proyectos ejecutivos que contarán con la supervisión de la cartera a su cargo, mediante un fondo que ya cuenta con 1.400 millones de pesos. Ante estas perspectivas, las autoridades provinciales de Turismo establecieron la necesidad de organizar equipos que presenten proyectos ejecutivos.

PARTICIPAN DE TODO EL PAÍS  
**Implementaron un Torneo de Tiro en Cuarentena**



En plena cuarentena nacional por el COVID-19, durante los meses de marzo y abril, tiradores de Villa María organizaron un torneo con deportistas de todo el país, basado en la caballerosidad y honestidad, donde los tiradores (de aire comprimido) compitieron desde sus hogares donde permanecían en aislamiento, utilizando atrapa balines con la mayor seguridad posible.

**Con rifles de quebrar**  
En la primera fecha participaron seis tiradores *-todos cordobeses-* y tras nueve jornadas (disputadas los días miércoles y sábados), llegaron al final del torneo con 84 competidores de todo el país. El torneo planteado por tiradores de Villa María es para Rifles de Quebrar de aire comprimido, calibres 4,5 y 5,5 mm. Según el organizador "Está basado en la caballerosidad, en la hombría de decir siempre la verdad". Cada fecha consiste en que los tiradores completen su serie de 30 tiros, cinco disparos en seis blancos, y luego pasen los resultados a un centro de cómputos local. Los puntajes van acompañados por fotos de cada uno de los seis blancos. Cada inscripto participó tirando en su domicilio a una distancia de 10 metros del blanco, siempre antes de las 18 hs. en los días miércoles y sábados

establecidos. Luego enviaron los resultados al centro de cómputos donde todo se procesó muy rápido. Dos horas después los participantes recibieron los resultados y tuvieron una hora para hacer algún reclamo antes de que quedaran oficializados.

**La Pampa se suma con Pistola a Distancia**  
Tiradores de La Pampa prepararon una "Pauta de Tiro para Pistola a Distancia", incorporando esta modalidad de tiro de aire comprimido de puño, en los calibres 4,5 mm, que competirán por separado tratándose de una competencia nacional virtual de pistola a 10 metros, fiscalizado por tiradores del Tiro Federal Santa Rosa, siendo no oficial, ya que es una modalidad para utilizar mientras dure la cuarentena, como práctica competitiva de entrenamiento.

Las categorías serán "General" donde participarán todos y a su vez se computará aparte a los menores de 21 años. Se tomará a todos los que en este año cumplan como máximo 20 años, es decir desde la clase 2000 en adelante.

"Pauta de Tiro para Pistola a Distancia" disponible en archivo PDF en: [www.region.com.ar](http://www.region.com.ar)

Antes de viajar controle el radiador de su vehículo.

**RADIADORES SANTA ROSA**

Reparación de radiadores de todas las máquinas agrícolas

Trabajos garantizados por 1 año.

Av. Circunvalación este 1266  
Tel: (02954) 427-105 / S. Rosa

**EL PROGRESO SEGUROS S.A.**

Avellaneda 54 / Telefax: 43-3341  
elprogresosantarosa@cpenet.com.ar

Nº de inscripción de SSN El Progreso 0716  
Atención al asegurado 08006668400  
Organismo de control argentina.gob.ar/ssn

SSN SUPERINTENDENCIA DE SEGUROS DE LA NACIÓN

**Rapi bus**

**NUEVOS HORARIOS**

**LUNES A VIERNES**  
06:30 hs. sale de domicilio  
13:00 hs. sale de terminal  
16:15 hs. sale de terminal  
20:00 hs. sale de terminal

**SABADOS**  
08:00 hs. sale de domicilio  
13:00 hs. sale de terminal  
17:00 hs. sale de terminal  
20:00 hs. sale de terminal

**DOMINGOS**  
19:00 hs. sale de terminal  
22:00 hs. sale de terminal

**DE GENERAL PICO**

**LUNES A VIERNES**  
06:00 hs. sale de terminal  
13:00 hs. sale de terminal  
16:15 hs. sale de terminal  
20:00 hs. sale de terminal

**SABADOS**  
08:00 hs. sale de terminal  
13:00 hs. sale de terminal  
17:00 hs. sale de terminal  
20:00 hs. sale de terminal

**DOMINGOS**  
19:00 hs. sale de terminal  
22:00 hs. sale de terminal

**VIAJES CONTRATADOS A TODO EL PAÍS**

• Pasajeros y Encomiendas  
OFICINA Nº12 - Terminal S. Rosa  
Tel: (02954) 385100 - Cel: 15655322  
Encomiendas: 41-1500  
LOCAL Nº 1 - Terminal G. Pico  
Tel. (02302) 42-1909

**Libro REGION® de La Pampa**

Una obra editorial única en la Provincia - Edición de lujo para regalar y regalarse

Envíos con seguimiento digital a cualquier parte del mundo

8ª Actualización

**\$ 400**

(Tarj. Débito y Crédito)

- Encuadernación tapas duras - Bilingüe, castellano / inglés  
- Papel ilustración 150 gramos - Impresión offset fotocromo color  
- 180 páginas - Láminas dobles - Más de 200 fotos e ilustraciones

► LA PROVINCIA ► ACTIVIDAD TURÍSTICA ► DESTINOS

**Pídale a: info@region.com.ar**

**SEIBEL**

INYECCION ELECTRONICA

Av. Luro 1832 - S. Rosa - Tel: (02954) 243002

Atención sólo online ó telefónica para enviar puerta a puerta de Lunes a viernes horario corrido de 9:00hs a 18:00hs consultar forma de pago y financiación

☎ 02954 426933 o ☎ 2954 305032.

Más de 30 años de buen servicio

**RSR REPUESTOS SANTA ROSA**

RENAULT CITROËN

Garay Vivas 1240 - repsantarosa@gmail.com Repuestos SANTA ROSA

**BATERIAS Leonart**

Atencion de corrido de 8:00 hs a 13:hs de corrido sólo autos oficiales y autorizados según normativa. Privado sólo puerta a puerta: 774545 / 426984

Baterías nacionales e importadas

- AUTOS - MOTOS  
- MAQUINARIAS AGRICOLAS  
- TRANSPORTE PESADO

TODAS LAS TARJETAS VISA y MASTER CALDEN AGRARIA del Banco de La Pampa

ANEXAMOS Bateria MOURA ORIGINALES

Av. Spinetto 1358 - S. Rosa

**B&M**

MECÁNICA INTEGRAL DEL AUTOMOTOR

DIAGNÓSTICO, REPARACIÓN Y MANTENIMIENTO EN GENERAL DE TODAS LAS MARCAS

Especialidad: CITROËN PEUGEOT

Tita Merello esq. S. Alvarez, a metros de Rotonda Sur.

2954 - 15525477  
2954 - 15317540

**LUIS M. DE LA IGLESIA**

TALLER DE PINTURA

BANCO DE ENDEREZADO

MAQUINA DE COLORIMETRIA COMPUTARIZADA

Estamos atendiendo Consultas y Presupuestos por Whatsapp 2954 684640

Calegaris 950 - Santa Rosa

AGRUPACIÓN PROVEEDORES DE SERVICIOS PARA EVENTOS LA PAMPA  
**El sector "Eventos" atraviesa una situación crítica**

La parálisis en el sector es total, con un agravante: fueron los primeros en parar y serán uno de los últimos en volver, en medio de una total incertidumbre.

Es un rubro que implica la aglomeración de personas. Fue el primero en suspenderse y será el último en volver. Todos los encuentros fueron postergados desde la segunda semana de marzo y la situación es crítica en el sector. La pandemia golpea, eventos sociales, corporativos, empresariales, infantiles y una lista larga de entretenimientos de todo tipo que fueron programados en La Pampa en este 2020.



La industria de eventos en general en la Provincia nuclea más de 1.600 trabajadores de diferentes rubros. La actividad está asociada a más de 300 empresas pampeanas.

tas actividades.

**Caida del 100%**

"Somos los primeros que paramos y sabemos que vamos a ser los últimos en volver a trabajar. Es comprensible: nuestro negocio se centra en la aglomeración de público", aseguran. Desde que se anunció la cuarentena general y obligatoria, la entidad armó un grupo de intercambio de ideas y opiniones, donde Fernando Peyran dueño de un catering de la localidad de Toay, es uno de los creadores y referentes. "Hoy la caída es del 100% y calculamos que tendremos que recorrer un largo camino sin facturación. Estamos ante una coyuntura compleja, que está afectando a todos y a gran velocidad".

**Incertidumbre**

Peyran, como el resto de sus colegas, trabaja sobre la incertidumbre. Y en ese no saber, lo primero que hicieron fue reunirse de manera virtual. Primero armaron un registro de cada una de las

necesidades y competencias que podían ofrecer al Estado o a quien lo requiera.

"Por el momento son todas ideas firmes, también estamos tratando de cooperar entre todos para encontrar la salida económica más rápida, siempre priorizando la salud", dice. "El objetivo es sobrevivir".

**Protocolo**

Para la Agrupación "pedir un trato preferencial en este momento está fuera de lugar". Por eso, mientras la actividad es nula, las energías también se focalizan en pensar en el día después: "Estamos analizando qué protocolos vamos a implementar para garantizar la seguridad sanitaria y así reactivar lo antes posible el desarrollo de la actividad y para eso necesitamos el acompañamiento del Estado".

**Año perdido**

"Nosotros estamos casi dando el año por perdido. Es terrible, pero es así. Todos los eventos que iban a

hacerse, fueron desplazados para septiembre, octubre, noviembre y diciembre. Otros fueron suspendidos en forma entera, lo cual significa pérdida total de trabajo e ingresos respectivamente. Si nos lo permiten, de todo el año trabajaríamos apenas cuatro meses con toda la suerte", analizan. "Y en esos meses -agregan- la demanda está colapsada por temporada alta. Nunca vimos a la industria tan golpeada", destacan desde el sector.

**Petitorio al gobernador**

La Intendente de General Pico, Fernanda Alonso, no se mostró indiferente al momento que está atravesando el rubro y entregó un nutrido petitorio al gobernador de La Pampa, Sergio Ziliotto, en relación a la Pandemia del Covid-19 y las necesidades más urgentes de todo el sector de trabajadores de la Provincia de La Pampa.

PDF del Petitorio en: [www.region.com.ar](http://www.region.com.ar)

**SEMILLERIA**  
**Los Amigos**  
 Atención respetando distanciamiento social  
 Horarios de atención de 8:00 a 12:30 y de 16:00 a 19:30 hs.  
 Presente recordando el 29 de abril el Día del Animal  
 • Venta de alimento balanceado para perros y gatos  
 • Pájaros • Jaulas • Peces  
 • Accesorios para mascotas  
 Delivery a los tel 702600 Y 429797 por Whatsapp 2954 474344. Ahora se puede pagar los pedidos en efectivo o Tarjeta.  
 Av. Edison 1062 / Santa Rosa / [semillerialosamigos@hotmail.com.ar](mailto:semillerialosamigos@hotmail.com.ar)

**Almacén DE RAMOS GENERALES**  
 Seguimos teniendo todo lo de siempre y más, pero ahora anexamos nuestro Almacén de Ramos Generales donde podrá encontrar artículos de decoración y regalos  
**NEXO**  
 Cerrajería - Accesorios  
 ABIERTO TAMBIÉN SABADO A LA TARDE  
 Andradra 38 - Santa Rosa - Tel: (02954) 45-4544  
 NUEVO CEL: 15514982  
 HERRAJES

**HOJAS DE RUTAS 37ma Actualización**  
 • Desde Santa Rosa a los principales destinos  
 • Distancias parciales  
 • Ruta a Chile por el Paso El Pehuenche  
 • Estaciones de GNC  
 Consíglala en empresas auspiciantes, emp. de turismo y en nuestra Redacción: Independencia 195, S. Rosa - (02954) 387800  
 (Tarj. Débito y Crédito)  
**\$50**

**Alberto Enrietti**  
 ARQUITECTO  
 edison 857  
[enrietti@speedy.com.ar](mailto:enrietti@speedy.com.ar)  
 cel. (02954) 15-596052  
 Telefax: (02954) 450101

**CENTRO CONIN**  
 Santa Rosa  
**FAMILIA CONIN**  
 ¿Qué es Nutrin?  
 Una Asociación Civil sin fines de lucro cuyos objetivos son:  
 • Prevenir y abordar la problemática social que origina la extrema pobreza y su consecuencia directa: la desnutrición.  
 • Promover el desarrollo integral de los niños de 0 a 5 años.  
 • Capacitar a las madres, o quien cumpla la función, responsables del desarrollo de sus hijos.  
 • Ser el sustento económico, legal, administrativo y contable del Centro CONIN Santa Rosa.  
 ¿Qué es CONIN?  
 CONIN (Cooperadora para la Nutrición Infantil) fue creada en Mendoza en 1993 por el Dr. Abel Albino. Lleva 25 años de trabajo en el país y en el mundo con más de 100 centros franquiciados en el país y en el mundo.  
 CONIN Santa Rosa desarrolla sus actividades desde Junio de 2011 en Errecalde y Francia. Villa Germinal, Santa Rosa.  
 El Centro de Prevención de la Desnutrición Infantil y Promoción Humana atiende mensualmente, un promedio de 35 niño/as, entre 45 días y 4 años, y sus madres o responsable. Se entregan, anualmente, 800 kilos de leche entera en polvo, y más de 700 bolsones de alimentos. Tu ayuda mensual es indispensable.  
 No es una colaboración más, son cientos de niños desnutridos menos.  
 E-mail: [socios.coninsantarosa@gmail.com](mailto:socios.coninsantarosa@gmail.com)

**Richter Mario**  
 INDUSTRIA ADHERIDA  
**COMPRES PAMPEANO**  
 MINISTERIO DE LA PRODUCCIÓN  
**CARPINTERÍA EN GENERAL**  
 Cel: 2954 685728 - SANTIAGO ÁLVAREZ 1.756 - S. ROSA

**MAPA CARRETERO DE LA PAMPA**  
 16ta Actualización **NUEVO**  
 • Rutas y Distancias • Índice de localidades  
 • Estaciones de GNC • Sitios Turísticos  
 • Campings • Corredor Bioceánico  
 • Casa de Piedra • Ruta de la Cría  
 Consíglalo en empresas auspiciantes, oficinas de turismo y en nuestra Redacción: Independencia 195, Santa Rosa o por tel: (02954) 387800  
**\$100**

**OTOÑO INVIERNO 2020**  
 HORARIO  
 Lunes a viernes de 14 a 18 hs.  
**La Gondola**  
 Confección de calidad para todas las edades, caballeros, damas, bebés y niños  
 Córdoba 674  
 Tel: 41-2619 - Santa Rosa

**La Reina**  
 ROTISERÍA  
 Delivery  
 Tel: 832323  
 L. de la Torre 365 Santa Rosa

Atención según normativas respetando el distanciamiento social de Lunes a Sábados horarios de 8:00 a 12:30 y de 16:00 a 19:30 hs  
**LA TORRE**  
 Especias  
 TODO PARA EL CHACINADOR VENTAS POR MAYOR Y MENOR  
 • Dietética  
 • Productos Naturales  
 • Legumbres • Repostería  
 • Frutas secas • Herboristería  
 L. de la Torre 355 • Tel: (02954) 385838  
 © (2954) 537138 • Santa Rosa

FERNANDA ALONSO, INTENDENTA DE GENERAL PICO

## "La Provincia reaccionó rápidamente ante la Pandemia... ahora somos nosotros quienes debemos cuidarnos"

VIENE DE TAPA

Fernanda Alonso, intendenta de General Pico, manifestó a REGION®: "Creo que la Provincia pudo reaccionar rápidamente frente a estas primeras situaciones (por Coronavirus) que vinieron desde afuera y que por suerte quedaron en eso nada más, en poder encapsularse los cuatro casos de Santa Rosa que estaban relacionados entre sí, y la situación que nos tocó vivir aquí en General Pico con una sola persona que trajo el virus consigo después de un viaje al exterior, y la verdad que hubo una reacción rápida por parte de Salud, y también conciente la gente de cuidarse, de hacer la cuarentena como correspondía, este aislamiento necesario para no propagar el virus sin saber si lo traías o no lo traías, en ese sentido me parece que hemos reaccionado rápidamente, no solo el Estado sino también la sociedad y las cinco personas que podrían haberse convertido en muchos casos más, y sin embargo se pudo acotar y terminar ahí mismo; ahora estamos en otra etapa".

### Monitoreo constante

"Siempre se están monitoreando casos, la verdad que La Pampa trabaja con el seguimiento de muchísima gente que está volviendo a nuestra provincia, en este caso no solo del exterior, sino también de otras provincias donde tenemos virus circulante y en ese caso se toma el seguimiento de esta gente y hay situaciones para evaluar, pero por suerte ha habido momentos de más tensión si se quiere con el tema y ahora no es tanto porque todo aquel que



Las expresiones populares de antaño deberán esperar, "nos preocupa y mucho esta flexibilización, que no sea después un lamento y que nos tengamos que arrepentir" dijo la intendenta de General Pico, Fernanda Alonso.

viene, respeta esta cuestión de quedarse adentro y ante cualquier síntoma llama y hace la consulta previa, pertinente para evitar cualquier cuestión, así que no hay casos para preocuparse en este momento."

### Comité de Crisis

"El Comité de Crisis viene funcionando desde el día en que comenzamos a transitar este aislamiento donde veíamos necesario ponernos de acuerdo, la parte política, donde también está el área técnica especializada en el tema que es Salud, la parte económica, todas las partes, por eso está el Concejo Deliberante, la Justicia, la Policía, todos los órganos que intervenimos en esta cuestión y es el ámbito donde discutimos cómo seguir, qué trabajar, la verdad es que nos preocupa y mucho esta flexibilización, que no sea después un lamento y que nos tengamos que arrepentir de los pasos que avanzamos. Cada paso ha sido discutido, ha sido pensado, ha sido consultado y hemos sido coherentes con lo que viene decidiendo el Gobierno Nacional, el Gobierno Provincial, siempre apuntando

a que las cosas salgan bien, y queriendo y creyendo en eso, pero no es fácil frente a un virus desconocido pelear, no es fácil ganar la batalla siempre".

### Lo primero es la alimentación

"Estábamos transitando una crisis económica a la que se le suma una crisis de salud, una pandemia inédita y que vino a priorizarnos otras cuestiones y a marcarnos el rumbo de gestión hacia otro lugar, y hoy estamos atendiendo netamente la cuestión alimentaria, pero en pocos días más van a empezar a surgir otros problemas a los cuales la gente le tiene que hacer frente, que es el pago de servicios, el pago de alquileres, sin haber podido trabajar durante 40 días o más. Hoy hay rubros que todavía no están habilitados, entonces no va a ser fácil recuperarnos desde lo económico, la verdad que el impacto ha sido importante y va a ser difícil salir de esta rápidamente, va a costar, y acá vamos a perder todos un poco, en ese sentido es que la demanda social creció, pero veníamos arrastrando una crisis econó-

mica, no es que de golpe..., veníamos con un estado de situación complicado al que se le agrega una pandemia que a todos nos sorprendió, nos modificó absolutamente el rumbo de los gobiernos tanto locales, provinciales, como el nacional. De toda esta situación vamos a salir juntos, entiendo que tanto el gobierno provincial como el nacional vienen tomando determinaciones que nos hacen un poco más fácil la cuestión a nivel local, así que en ese sentido tengo la fe de que vamos a poder recuperarnos, nos llevará nuestro tiempo, seguramente que todos tendremos que ceder una parte".

### Estados presentes

"La verdad es que tanto los dos gobiernos, los dos Estados, provincial y nacional, han estado permanentemente presentes con distintas acciones desde el día uno, desde el momento en que se tomaron estas decisiones de acompañar a la gente que más impacto iba a tener, que es aquel que se gana el mango todos los días trabajando en las jornadas y eso fue lo primero que se cortó, a lo primero que se le pidió la aislación total de las personas y eso fue contundente, y ahí estuvo el gobierno nacional con partidas económicas dirigidas a las personas que tenían Asignación Universal por Hijo, Tarjeta Alimentar, los distintos programas sociales vigentes, compatibles todos, y con la suma de los aportes provinciales. Y después hubo auxilios del gobierno tanto nacional como provincial a otros sectores..."

Nota completa en: [www.region.com.ar](http://www.region.com.ar)

## 91 Años de la Asociación Árabe



Un primero de Mayo de 1929 nació la Asociación Árabe de La Pampa -con sede en General Pico-, gracias al esfuerzo y colaboración de los árabes que habitaban la ciudad y localidades vecinas. En 2019 nuestra Empresa Periodística editó la Revista de los 90 años (ver Semanario REGION Nº 1.365) donde se puede apreciar todos sus datos históricos. En esa oportunidad, el presidente de la Asociación, Antonio Caram, decía: "Mucho debemos agradecer a las autoridades de la ciudad quienes siempre ante una solicitud de la Asociación colaboraron. Vaya a ellas nuestro agradecimiento. Presentamos esta revista como testimonio de lo actuado. Gracias a los que de una u otra manera y en la medida de sus posibilidades sumaron sus esfuerzos para con la Asociación."

## COTOCO BULONERIA Y FERRETERIA

Continuemos respetando las pautas de protección, higiene y profilaxis para poder concluir con éxito este tiempo de aislamiento social.



📍 Calle 24 Nº 1376 📞 331333 📧 /COTOCOBULONERIA

Hemos tomado conciencia... Nos hemos propuesto un objetivo... Lo estamos logrando... Continuemos firmes hasta el fin de este ciclo sanitario.

## Pinturería Malvicino 28 AÑOS

Proveedor de industrias

- Pinturas Agrícolas e Industriales
- Materiales para tornería
- Chapas de cobre y bronce
- Aceros trafilados 1045-4140
- Bujes de bronce, Trafilados y centrifujados
- Aluminio "Camplo"
- Caños sin costura hasta 300 mm.
- Resina y fibra
- Grillon Tubos y planchas

Calle 1 Nº 494 - Telefax: (02302) 42-4315

### PROTOCOLO DE ATENCIÓN A COLEGIADOS COVID 19

SOLICITAR DE MANERA TELEFÓNICA TURNO PREVIAMENTE.

UTILIZAR BARBIJO O "TAPABOCA".

DESINFECTAR PREVIAMENTE CON ALCOHOL EN GEL.

MANTENER LA DISTANCIA RECOMENDADA POR LA O.M.S.



Es un compromiso que tenemos que asumir todos!!! Respetando las pautas de higiene y distanciamiento estamos logrando sobreponernos a la pandemia.

Lidia Beatriz Carosio

CONTADOR PUBLICO NACIONAL - C.P.C.E. La Pampa

Calle 18 Nº 288 - Tel: (02302) 327350 - 6360 - Gral. Pico

CUMPLIMOS 42 AÑOS

**POLLO ASADO** con Papas o Ensalada  
Viernes y sábados a la noche

Hue - Quen PARRILLA

Juntos lo estamos logrando, respetemos las normas preventivas para salir y volver a tu casa

Tel: (02302) 15617654

Empanadas - Pizzas  
Tostados - Hamburguesas  
Pebetes - Sándwich de milanesa

Parrilla Hue Quen - G. Pico

ACOPIADORES DE CEREALES DE LA PAMPA Y LIMITROFES

CENTRO DE ACOPIADORES DE CEREALES DE LA PAMPA Y LIMITROFES

Análisis de laboratorio y sellados de contratos  
Horario: de 8 hs a 13 hs de lunes a viernes

Calle 16 Nº 338 / C.C.180 / C. P. 6360 / General Pico  
el: (54)-02302 42-4140/321530 / Telefax: (54)-02302-42-4568  
e-mail: info@caclp.com.ar / www.acopiadoreslapampa.com.ar

## Constancia de salud para estudiantes

La UNLPam ya puso en vigencia una constancia de salud para estudiantes, cuyo trámite será exclusivamente on line y que será válida mientras dure el Aislamiento Social, Preventivo y Obligatorio. Podrán acceder a la misma aquellos estudiantes cuyo carnet de salud UNLPam haya vencido el 31 de marzo de 2020 o los que no cuenten con ninguna otra cobertura de salud, sin ningún costo. Para

acceder a este beneficio enviar email a [salud@unlpam.edu.ar](mailto:salud@unlpam.edu.ar) (Santa Rosa) o a [bienestar-gp@unlpam.edu.ar](mailto:bienestar-gp@unlpam.edu.ar) (General Pico), con sus datos personales, más copia digital de DNI -de ambos lados- y certificado de alumno/a regular o constancia de inscripción si es ingresante. Verificada la inexistencia de cobertura social, se le enviará por email a cada interesado copia digital de la constancia.

NO TODAS LAS EMPRESAS LO HACEN

## Descuentos en seguros

Desde que se inició la cuarentena y drásticamente se limitó la circulación, varias compañías



de seguros del automotor lanzaron planes bonificando las cuotas de las pólizas entre un 30 y un 50%, como una iniciativa propia, no regulada. La Superintendencia de Seguros de la Nación (SSN), dijo en un comunicado que "no se ha emitido normativa alguna que obligue a las aseguradoras a aplicar descuentos y/o bonificaciones en las cuotas de las primas de

las pólizas de los seguros obligatorios". Por lo tanto, queda a disposición de cada asegurado

la posibilidad de ofrecer descuentos o bonificaciones. "Por lo expuesto, se recomienda a la población procurar un asesoramiento directo por parte de las entidades aseguradoras y/o Productores Asesores de Seguros respecto de las coberturas ofrecidas y/o medios y/o modalidades de pago vigente", indicó la SSN en el comunicado.

HAY QUE EVITAR CUALQUIER CONTAGIO

## Cine, teatros y espectáculos deberán esperar un poco más

Nuestro clásico espacio de cine, teatro, espectáculos musicales, etc., hoy lo ha reemplazado la necesidad de informar día a día como sigue la escalonada apertura de negocios, servicios y atención de los profesionales, que permita no colapsar totalmente al comercio y las empresas



a las personas", puede que sea la apertura -regulada- de bares y restaurantes.

La visita a museos y centros culturales -manteniendo distancias prudentes- mas los cines, teatros y charlas -con distancia entre butacas-, sin duda deberán esperar más tiempo.

Y definitivamente, va a pasar un rato largo hasta que regresen los shows y espectáculos populares de música, jineteadas, bailes y demás.

De a poco se van flexibilizando días, horarios y modalidades de atención en esta Cuarentena Administrada que ha propuesto el gobierno. No obstante, no todo volverá a ser lo mismo. Lo próximo que quizá pueda descomprimirse, entre las actividades que suelen "reunir

También en último lugar de ser habilitados, se encolumnan las grandes reuniones sociales familiares como fiestas de casamiento, aniversarios, cumpleaños, etc.

**Reflexología**  
**Digitopuntura**  
**Jorge Antonio Gómez**  
TURNOS: Tel: (02954) 411383 o Cel: (02954) 331766 de 16 a 19 hs.  
Atención: lu. a vie. 9 a 12 y 16 a 20 hs.  
**Independencia 573 - S. Rosa**

| FARMACIAS DE TURNO EN SANTA ROSA                                                   |                                                                                                                                                                                                                   |
|------------------------------------------------------------------------------------|-------------------------------------------------------------------------------------------------------------------------------------------------------------------------------------------------------------------|
| Los turnos son desde las 8:30 del día indicado hasta las 8:30hs. del día siguiente |                                                                                                                                                                                                                   |
| <b>LUNES 11/05</b>                                                                 | BUTALO - Unanue 366/372 .....410555<br>INTEGRAL - Juan Schmidt 1058 .....410809<br>PAMPA S.R.L. - España 490 .....430862<br>POLYFARMA - 1º de Mayo y R.B. Diaz. 417400<br>QUINTANA - Gral. Pico 258 .....413757   |
| <b>MARTES 12/05</b>                                                                | DON BOSCO - Coronel Gil 15 .....423101<br>FOLLMER - Argentino Valle 672 .....417617<br>LA CLINICA - San Martin 437 .....438734<br>VITALFARMA - Ameghino 713 .....410500                                           |
| <b>MIERCOLES 13/05</b>                                                             | COSTABEL - Uruguay 350 .....425273<br>DEMARIA - Av. Belgrano (N) 672 .....427297<br>PALASCIANO - Yrigoyen y Moreno .....416400<br>PIO XII - Ameghino y Pio XII .....427400                                        |
| <b>VIERNES 08/05</b>                                                               | AMERICA - Autonomista 1339 .....415060<br>CHANGOMAS - Sgo. Marzo 1550 .....423339<br>DEL MUSEO - Pellegrini 174 .....413785<br>LEAL - Rivadavia 101 .....420320<br>PASCO - H Yrigoyen 123 .....412910             |
| <b>SABADO 09/05</b>                                                                | BAGLIANI - B. Mitre 134 .....460036<br>DEL SOL - San Martín y Urquiza .....418006<br>PONCE - Av. Edison 1248 .....387778<br>SADOWSKI II - Av. Uruguay 681 .....418155                                             |
| <b>DOMINGO 10/05</b>                                                               | BELGRANO - Belgrano (Sur) 442 .....425239<br>FARMACITY - Avellaneda 236 .....431903<br>FERRATTO - Raúl B. Díaz 1795 .....421340<br>SAN ANDRES - Autonomista 846 .....457776<br>SANTA LUCIA - Luro 565 .....416661 |
| <b>JUEVES 14/05</b>                                                                | ESPAÑA S.C.S. - Gil y España .....425169<br>LIBERTAD - Unanue 514 .....431903<br>LUTILSKY - Luro e Yrigoyen .....410381<br>SANTA CECILIA - Spinetto 897 .....414444<br>VIAL - Gentili 846 .....413300             |

**FARMACIA AMEGHINO**  
Dtor. Técnico: Farmacéutica Elena Alicia Porras M. P. 85  
Perfumería - Herboristería  
Bijouterie - Regalería  
Accesorios para Bebé  
Control de presión arterial  
Envíos a domicilio Tel: 41-44-41 / Ameghino 587 (esq. Edison) / S. Rosa

**NEO** Ortopedia  
Guardia de atención de 9 a 17 hs.  
2954-517744  
AV. EDISON 994 (esq. Civit)  
Tel: 02954 - 454654 / S. Rosa - [www.ortopediano.com](http://www.ortopediano.com)

**Maria Martinez**  
HIPNOTERAPEUTA  
Hipnosis Clínica  
Actualizando tu mente a tu favor  
Allan Kardec 896 - S. Rosa  
WhatsApp: 2954 625929  
[@mariamartinezhipnoterapeuta](https://www.facebook.com/mariamartinezhipnoterapeuta)

**Dr. WALTER VISÑUK**  
MEDICO FISIATRA  
ESPECIALISTA EN MEDICINA FISICA Y REHABILITACION  
**CIMFyR**  
CENTRO INTEGRAL DE MEDICINA FISICA Y REHABILITACION  
J. B. Justo 278 - Santa Rosa - [info@cimfyr.com.ar](mailto:info@cimfyr.com.ar)  
Tel (02954) 388433 - Cel: (2954) 337710

Cuarentena focalizada en La Pampa

# Juntos somos mejores



**Apertura de comercios**

de lunes a viernes  
de 14 a 18 h.



**Trabajos de servicio doméstico**

de 8 a 18 h.



**Peluquería y afines**

de 13 a 18 h.



**Caminatas recreativas de una hora**

feriados y fines de semana  
de 8 a 18 h.

#QuedateEnCasa

GOBIERNO DE LA PAMPA