

**PINTURERIAS DEBALLI**

**Tersuave**

Alba  
SHERWIN WILLIAMS  
menzerna  
polishing compounds  
AUTO GLASURIT

General Pico: Calle 18 N° 343  
Santa Rosa: Av. Luro 1.131  
Av. Luro y Alvear / Ameghino y Edison



# REGION®

Un puente de comunicación - 30° año de circulación

Del 12 al 18 de junio de 2020 - N° 1.405 - INPI 1983083 - Redacción: Independencia 195 - (02954) 387800 - (2954 15) 317541  
Santa Rosa - La Pampa - info@region.com.ar - www.region.com.ar - Director Propietario: Gerardo Yanés

**Gallo**  
herrajes

Trabaja con distanciamiento social  
de lunes a sábados de 9 a 13 hs.

**Mansilla 145**  
Tel: (02954) 457700 - S. Rosa

Periódico GRATUITO /FREE Newspaper

## La obra de Portezuelo viciada legalmente



El vicegobernador, Mariano Fernández (foto), se refirió al fuerte respaldo que dio el presidente Alberto Fernández en su visita a La Pampa del pasado viernes 6 de junio en cuanto a los reclamos por Portezuelo del Viento, al decir que no quiere "financiar una obra que está cuestionada". Además, hizo hincapié en la "inseguridad jurídica" que tiene esta represa hidroeléctrica...

## Curso de construcción con madera en Julio



Desde hace cuatro meses están en funcionamiento los cursos virtuales de construcción con madera, con una cobertura realmente federal -donde La Pampa participa- que incluso, se expande al exterior y abarca países como Bolivia, España y Panamá...

**POLLERIA La Voleta**

Horarios de 8:00 a 13:30 hs y de 17:00 a 20:00 y pueden hacer pedidos al cel 2954 811379 y el cliente lo pasan a buscar agilizando la atención

**CARNICERÍA CALIDAD 1ª**

R. DIAZ 443 - SANTA ROSA

# La Pampa salió del aislamiento, desde ahora solo "distanciados"

Tras la firma del Decreto N° 1186 del gobernador de La Pampa, Sergio Ziliotto, más una autorización nacional, se estableció que las personas residentes en la Provincia pueden circular libremente, sin más restricciones que cumplir con la medida de "distanciamiento social": mantener entre ellas una distancia mínima de dos metros, utilizar tapabocas en espacios compartidos, higienizar asiduamente las manos, toser en el pliegue del codo, desinfectar las superficies y ventilar los ambientes.

**Ahora "distanciamiento"**  
Es decir que pasamos del "aislamiento" de quedarnos confinados en casa, a una nueva etapa de circulación con "distanciamiento social" que debe seguir siendo pre-



Resulta alentador después de tanta espera, que se habilite a los pampeanos a desplazarse sin más controles horarios. A esto se suma el poder viajar a la provincia de San Luis. Además, el fin de semana largo (sábado, domingo y lunes feriado) están autorizados los 'Encuentros Familiares'.

ventivo y obligatorio, pero que habilita a los pampeanos a desplazarse a pie o en vehículos sin controles horarios.

En el artículo tres del Decreto se especifica que las

actividades económicas, industriales, comerciales, de servicio, deportivas, artísticas y sociales que hasta el momento no se han habilitado, serán puestas en funcionamiento en los próximos

días, como en verdad viene ocurriendo.

Entre las actividades deportivas que regresan, ya se encuentra habilitada la pesca, el tiro y la arquería -con normas establecidas que hay que respetar- y también se habilitaría en estos días la caza en la Provincia.

### Encuentros familiares

Queda pendiente la realización de grandes eventos, espectáculos masivos, fiestas populares, etc., para lo que habrá que seguir esperando. Mientras tanto, a partir de esta fase implementada en la Provincia está permitido los 'Encuentros Familiares y Sociales' los días sábados, domingos y feriados.

El Decreto N° 1186 puede verse en: [www.region.com.ar](http://www.region.com.ar)

## 110° Aniversario de Embajador Martini



En el contexto de un nuevo aniversario de la localidad pampeana de Embajador Martini, Semanario REGION® entrevistó al intendente municipal Ariel Bogino (foto), actualmente en su segundo mandato, quien dijo estar "orgulloso de estos 110 años al frente de una sociedad muy pujante"...

### Recuperar el transporte



La recuperación del transporte de larga distancia en Argentina es una gran preocupación para el sector, el más relegado hasta el momento. Ya hay trenes provinciales interurbanos que circulan (Entre Ríos), pero no aún los autobuses de larga distancia. Los vuelos de cabotaje entre provincias con poca cantidad de casos de coronavirus, podrían comenzar en Julio...

Atendemos manteniendo el distanciamiento social de Lunes a viernes de 8:30 a 12:30 y de 16:00 a 20:00 y Sábados de 8:30 a 13:00 y de 16:00 a 20:00 hs

**La Gauchita**  
Especias

El mundo de lo natural

Venta por mayor y menor  
Tel: (02954) 41-41-99 / Yrigoyen 354

## Ingeniería, una profesión pasional



El título lo definió el Ingeniero Jorge Gabba, nuestro entrevistado en el "Día del Ingeniero" en Argentina, quien dijo: "la profesión es pasional y hasta tiene magia"...

Cada 16 de junio se celebra el "Día del Ingeniero" en la Argentina, en conmemoración del inicio de la enseñanza de Ingeniería en el país en el año 1865.

Al recordarse la efeméride, entrevistamos al ingeniero

Jorge Gabba, integrante vocal de la directiva del Consejo Profesional de Ingenieros y Técnicos de La Pampa y además, secretario de Planificación y Gestión Urbana de la municipalidad de General Pico...

## Día del Bioquímico, labor fundamental



Doctora Silvana Actis Giorgetto y Doctor Guillermo Liboa, profesionales bioquímicos de General Pico.

En el contexto del Día del Bioquímico -15 de junio-, los doctores Silvana Actis Giorgetto y Guillermo Liboa, se refirieron a la importancia que conlleva las prácticas de laboratorio sobre fuertes bases científicas y profesionales, en el marco que un

elevadísimo porcentaje de los diagnósticos médicos están basados en algún estudio de laboratorio, la bioquímica resulta siendo una actividad fundamental en la prevención, diagnóstico, pronóstico y tratamiento de las enfermedades...

Presente recordando el 15 de Junio el día del Bioquímico.  
Expresando nuestro saludo a todos nuestros colegas.



**Salubritas**  
Laboratorio de Análisis Clínicos

Dr. Guillermo L. Liboa  
Dra. Silvana Actis Giorgetto  
Dra. Ana Cassou

Calle 18 N° 925 - General Pico - Tel: (02302) 324752 - Cel: (2302) 15 509032



REGION Un puente de comunicación es marca registrada INPI N° 1.983.083. Redacción y Publicación: Independencia 195, Tel: (02954) 387800 - Santa Rosa - La Pampa. Argentina. Publicación declarada de Interés General por el Registro de Interés General N° 259581 - Directores: Dra. María Martínez y Gerardo Yanés. Todos los derechos reservados. La Dirección no se hace responsable por las notas firmadas por personas o instituciones o por otros fuentes, las cuales pueden coincidir o no con nuestro pensamiento redaccional sobre el tema - Impreso en Argentina por Agencia Periodística CID, Av. de Mayo 666 Tel: (011) 4331-5050 - Buenos Aires. PRINTED IN ARGENTINA.

## Preocupación de la SRA por la intervención de 'Vicentín'



La Sociedad Rural Argentina ve con suma preocupación la intervención al Grupo Vicentín vía DNU, así como su eventual expropiación a través del proyecto de ley que se enviará al Congreso. La historia nos demuestra que las intervenciones del Estado en el comercio de granos en particular y los mercados agropecuarios en general han creado siempre

severas distorsiones, que terminaron provocando problemas más graves que los que se pretendía solucionar. El Estado, a través de la Justicia, cuenta con los medios e instrumentos para canalizar el concurso preventivo de este importante operador del mercado de granos y al mismo tiempo fortalecer las instituciones y los derechos de propiedad.

## "La obra de Portezuelo está viciada legalmente"

VIENE DE TAPA...

### Vicios de legalidad

"Portezuelo del Viento tiene vicios de legalidad, y ni siquiera tiene seguridad jurídica. Esto es gravísimo para una obra de esta magnitud", explicó el presidente de la Legislatura, y consideró que "con las palabras del presidente de la nación, queda claro que el tema debe resolverse legalmente en el Coirco, con la decisión unánime, no con decisiones unilaterales como las que quiere tomar Mendoza".

También dijo que Alberto Fernández "tomó una decisión política de gran importancia" y que, en el caso de que Mendoza siga adelante, "tendrá que transgredir las decisiones del presidente por un lado, y por otro lado transgredir la ley".

### Federalismo

Fernández además destacó el "federalismo" del presidente y opinó sobre la importancia de su visita a la concreción de convenios referidos a la inversión en obras que superan los 7 mil millones de pesos, entre las que se destacan la construcción de viviendas, obras hídricas y viales que se inscriben en los programas "Argentina Hace" y "Argentina Construye".

"La visita de Alberto a La Pampa es superlativa, por lo institucional y por el anuncio de las obras. Está cumpliendo con la palabra de gobernar con los 24 gobernadores, y con la idea que no existan provincias grandes y chicas. Fernández trata a La Pampa como corresponde, con el respeto debido, y no como ha pasado que hemos sido discriminados por parte del gobierno anterior. Habla de un respeto por el federalismo, más allá de Covid-19", expresó el vicegobernador.



### Barrera sanitaria

También se refirió a la barrera sanitaria que imposibilita a La Pampa comercializar carne vacuna con hueso al sur del río Colorado. Tras la declaración del presidente, quien dijo que "no pueden imponer regímenes aduaneros que compliquen de algún modo la situación", el vicegobernador manifestó: "Esta es una política de mediano plazo que se va a ir implementando, con el diálogo con Río Negro y con las autoridades del Senasa, para favorecer a La Pampa, para evitar el contrabando, para que nuestros hermanos patagónicos consuman el asado de hueso sin ningún riesgo, y para cumplir con la constitución, porque no deben existir aduanas interiores".

### Paso Pehuenche

Otra de las iniciativas políticas del vicegobernador Fernández, más allá del reclamo por el cese de la "aduana interna", tiene que ver con el Paso Pehuenche. Sobre esto, dijo que "vamos a seguir insistiendo una vez que pasen todas estas restricciones y que termine la pandemia, seguir trabajando en el Paso Pehuenche". También, adelantó que "vía zoom hemos trabajado con

el Parlasur, con legisladores patagónicos, y hablaremos con las autoridades chilenas próximamente".

Por último, manifestó: "Creemos que el Paso Pehuenche es una de las grandes salidas productivas para La Pampa y para otras provincias, y

también para Chile. Este es un paso bioceánico que nos dejaría intercambiar más bienes y servicios con nuestros hermanos chilenos y también con Asia. Esto sería de un impacto económico de mucha magnitud para nuestra provincia", cerró Fernández.

## El presidente Fernández anticipó la finalización de dos obras en la UNLPam

Durante la visita que realizó el presidente Alberto Fernández a La Pampa, anticipó entre los anuncios que se realizaron la finalización de dos obras en la Universidad Nacional de La Pampa, una en el Centro Universitario de Santa Rosa y otra en el de General Pico.

De esta manera se confirmó la realización de los dos proyectos que estaba tramitando Rectorado de la UNLPam en el Ministerio de Obras Públicas de Nación desde hace tres meses mediante sendas presentaciones.

El rector de la UNLPam, Oscar Alpa, agradeció al presidente Fernández la inclusión de las obras para la Universidad entre las que se realizarán en La Pampa y que fueron anunciadas en la visita. "Es la confirmación

que se harán los dos proyectos que presentamos desde nuestra Universidad en Nación y que estuvimos considerando junto al secretario de Políticas Universitarias de Nación, Jaime Perczyk".

"Entendemos la realización de esta obra para la UNLPam como un apoyo a la Universidad pública, gratuita y de calidad como política educativa del gobierno nacional", indicó el rector.

Las obras que fueron anticipadas son la concreción de la Subetapa Facultad de Ciencias Exactas y Naturales del Centro Universitario de Santa Rosa sobre la ruta nacional 35 que consistirán en nuevas aulas y auditorios, y en General Pico cuatro aulas audiovisuales para el Centro Universitario de esa sede.

VIERNES, SÁBADO Y DOMINGO DE 12 A 15 Y DE 20 A 0 HS.  
DE LUNES A JUEVES DE 12 A 15 HS.  
**SÓLO CON RESERVAS AL 429449**

ver menú en [parrillaloscaldenes.com](http://parrillaloscaldenes.com)  
Av. Sgo. Marzo 385 - Santa Rosa

**YA ABRIMOS NUESTRA NUEVA CASA CENTRAL**  
tomando todos los recaudos de higiene necesarios.  
Te esperamos en: **Av. Circunvalación Sur 455**  
Sucursal Iluminación: **Mansilla 44**

HACENOS TU PEDIDO ☎ **2954 513737**  
TE LO ENTREGAMOS EN TU DOMICILIO

**PASTORUTTI | NEORED**  
MATERIALES ELÉCTRICOS

**AISPLAC**  
[www.aisplac.com.ar](http://www.aisplac.com.ar)

- TABIQUES
- CIELORRASOS
- REVESTIMIENTOS
- SPRAY DE POLIURETANO
- AISLACIONES TERMOACUSTICAS
- REPRESENTANTE OFICIAL DE PRODUCTOS SIKA

En Santa Rosa: Av. Santiago Marzo Sur 2038  
(02954) 412800 / 415400 | [aisplac@hotmail.com](mailto:aisplac@hotmail.com)  
En General Pico: José Viscardis 345 | (02302) 435814 - 430191

**ARMERIA EL TAJAMAR**  
de Roberto Ciaffoni

**ABIERTO DE 14 A 18 HS.**  
Caza - Pesca y Camping

- Taller Integral • Permisos de caza
- Receptoría de trámites de RENAR

Alvear 417 / Cel: (02954) 15551284 / Tel: (02954) 41-3016  
[armeriaeltajamar.com](http://armeriaeltajamar.com) / [eltajamar@cpenet.com.ar](mailto:eltajamar@cpenet.com.ar) / S. Rosa

**DigiSapiens** 20° aniversario

- eCommerce
- Desarrollo de sitios Web
- PWA / Web Apps
- Software Adobe
- Acrobat Pro DC
- Fotografía para sitios Web

02954 83-4021 | [info@digisapiens.com](mailto:info@digisapiens.com)  
[www.DigiSapiens.com](http://www.DigiSapiens.com)

**POLERO E HIJOS**  
VENTA DE MATERIALES SANITARIOS

Abierto sábados por la tarde

San Juan 632/36  
Tel: (02954) 42-6018  
Santa Rosa

Roca Doca Plaza CAPEA TINACOS Peirano TIGRE ROVA ferrum

AVENIDA ESPAÑA 788 ☎ 02954-419440

**nueva ELECTRONICA**

[www.nueva-electronica.com](http://www.nueva-electronica.com)

AUDIOCAR - CABLES HDMI - BAFLES - POTENCIAS - SIST. DE SONIDO - CONTROLES REMOTO - LEDS  
SEGUINOS EN FACEBOOK E INSTAGRAM Y PARTICIPA DE NUESTROS SORTEOS!!!

## "La mejor noticia es la que nos dió el Gobernador sobre la repavimentación de la RN 35" destacó Ariel Bogino

La realidad marca que Embajador Martini en los últimos años ha tenido que ir resurgiendo de diversos avatares, digamos que la naturaleza no fue demasiado benigna con la localidad que está ubicada geográficamente en el norte de la provincia de La Pampa y que conforma junto a otras comunas el Departamento Realicó.

Vialmente cuasi aislados durante varios meses en el año que pasó, la mayoría recordará el corte sobre la traza de la RN35, la inundación, y el vendaval de viento y granizó sobre fines de 2019 que les generó varios destrozos, la caída del caldén más antiguo del pueblo y estragos sobre el invernadero y la huerta municipal.

### Actualidad lugareña

En el contexto de un nuevo aniversario, Semanario REGION® entrevistó al intendente municipal Ariel Bogino, actualmente en su segundo mandato como lord mayor de Embajador Martini, refiriéndose a la actualidad lugareña y haciendo hincapié en lo siguiente: "orgulloso de estos 110 años de Embajador, tenemos una sociedad muy pujante, no escapamos a las nuevas circunstancias de salud (por coronavirus) y a partir de las flexibilizaciones es un pueblo que se reactiva rápido, cuando se comenzó con la apertura de los comercios se empezó a observar un intenso movimiento.

Embajador es muy comercial, y en los últimos años con los aportes crediticios del Ministerio de Desarrollo Territorial el pueblo tiene otra dinámica, y atrae a gente de la zona y de pueblos vecinos", remarcó Ariel Bogino.

### Instituciones



"La Ruta Nacional Nº 35 es el eje principal de La Pampa, es como una columna vertebral que tiene y para los pueblos como el nuestro, es algo bárbaro" dijo Bogino.

El intendente elogiosamente se refirió sobre las entidades de su pueblo, "la Cooperativa Agropecuaria es producto del sacrificio que han hecho todos los asociados y del buen manejo que tuvieron, y es una parte de nuestra historia de pueblo, una institución que funciona muy bien como el Martini Fútbol Club una institución centenaria, el Club Agrario Argentino, instituciones intermedias como el Centro de Jubilados, el Fogón de los Gauchos con sus eventos ecuestres realizando fiestas criollas, jineteadas y pialadas, las escuelas, todas las comisiones trabajan codo a codo y la par de la municipalidad", puntualizó nuestro entrevistado.

### Pueblo pujante

"Embajador Martini se ha hecho un pueblo muy pujante, con gente emprendedora, tenemos firmas cerealeras, reparación de neumáticos, repuestos y reparaciones hidráulicas, fábrica de implementos agrícolas pesado, una tradicional panadería próxima a cumplir 100 años, comercios con mucha tra-

concretar el alteo, y cuando el gobernador me dijo que iba a hacer lo de la ruta la verdad fue una interesante noticia para EM y toda la gente de la zona", trazó Bogino.

### En continuo contacto

"En las reuniones de la microrregión, ahora virtuales, tratamos todos los temas que atañen a cada localidad en particular y resolvemos en conjunto, teniendo en cuenta además que hay pueblos más grandes y pueblos más chicos, pero siempre tratando de tomar las mismas determinaciones, estamos en continuo contacto, la microrregión la preside Patricia Lavín, intendenta de Ingeniero Luiggi, la misma relación de cordialidad institucional tenemos con el gobierno provincial de quién recibimos el acompañamiento si no sería muy difícil y complicado sobrellevar la adversidad, lo mismo nos pasó con la inundación cuando gobernaba Carlos Verna, siempre dándonos soluciones, si tuviera que decir algo en contra del gobierno sería mentir a la gente, si hoy soy intendente es porque el gobierno mismo nos ayudó en los momentos difíciles", sinceró.

### Atractivos locales

"El museo Néstor Sebastián Tellería ha sido remodelado con el apoyo provincial, aho-

ra cerrado por el tema de restricción, pero está listo para que la gente lo visite oportunamente; la Reserva Natural Laguna Chadilauquen que en la década del '80 fue su momento de mayor auge, luego se inundó y en los '90 se puso en marcha nuevamente y tuvimos pesca hasta el año 2003, en ese momento se vuelve a inundar, se sufre la mortandad de peces, después se secó la laguna, y ahora la tenemos completa otra vez y sembrada de pejerrey. Casualmente las cinco hectáreas que compone la laguna fueron donadas en los '70 por mi papá y mi tío a la Municipalidad cuando era intendente Ramón Campagno, hoy el predio que tiene la Municipalidad está inundado, hay peces, y la pesca está prohibida por el tema de la pandemia, esperemos en algún momento habilitar nuevamente", manifestó Bogino.

### Momentos difíciles

"El anterior mandato lo terminamos como digo yo 'con las ruedas pinchadas' por la inflación y el desfasaje que hubo de números que fue muy grande en los últimos 6 meses, el municipio perdió capital debido a la situación inflacionaria, el fondo sojero se perdió con el gobierno de Macri (ex presidente Mauricio Macri) y no se recuperó, era un monto lindo que entraba al

municipio para hacer alguna obra.

Tuvimos una pedrada enorme el 18 de diciembre (2019) y nos llevó la huerta el invernadero, las cámaras en el basurero, el tejido perimetral del colegio secundario y ahí estuvo Asuntos Municipales ayudándonos a recomenzar; en la huerta municipal trabajan seis familias que venden su producción y el municipio realiza un aporte mensual, en estos últimos años el clima nos ha afectado, el clima fue bastante adverso con EM, tormentas que por ahí pasan y 'embocan' justo al pueblo, pero todo gracia a Dios se recupera enseguida y se va armando todo".

### Lo principal es la salud

"Lo que uno le desea siempre y pide para esto es que tengamos todos salud, que es lo principal para poder seguir adelante, y sacar airoso al pueblo cuidando la salud, cuidándonos entre todos vamos a salir de esto y si pasaron 110 años de trabajo y tenemos una gente muy buena y trabajadora vamos a seguir adelante todos juntos para salir de esto y hacer un pueblo pujante que es a lo que todos aspiramos en Embajador Martini", concluyó remarcando Ariel Bogino intendente de la localidad pampeana.

www.lestraderentacar.com

**Lestrade**

RENT A CAR

L. de la Torre 96 1er Piso - Of. 1 / Santa Rosa, L. P.  
lestraderentacar@gmail.com / lestraderentacar

Tel: (02954) 414600 - Cel: (2954) 15-667796

**CENTRO DE ACOPIADORES DE CEREALES DE LA PAMPA Y LIMITROFES**

Análisis de laboratorio y sellados de contratos  
Horario: de 8 hs a 13 hs de lunes a viernes

Calle 16 Nº 338 / C.C.180 / C. P. 6360 / General Pico  
el: (54)-02302 42-4140/321530 / Telefax: (54)-02302-42-4568  
e-mail: info@caclp.com.ar / www.acopiadoreslapampa.com.ar

**ESCOR** design

Línea de calefacción TROMEN

Av. Sgo. Marzo Sur 2312 - Tel: (02954) 41-8258  
Santa Rosa - www.escordesign.com.ar

En el 110 aniversario de nuestro querido pueblo expresamos nuestro agradecimiento a tantas generaciones que con dedicación, esfuerzo y constancia, trabajaron y trabajan para construir un futuro de bienestar.

**Municipalidad de Embajador Martini**

Provincia de La Pampa  
Ninet 264  
E. Martini / La Pampa  
Tel: (02335) 495099

**Comidas Caseras**

- Milanesas de ternera y pollo
- Empanadas de carne y jamón & queso
- Pizzas - Ñoquis - Tallarines finos y cintas
- Canelones de Carne y de Verdura
- Guiso de Lentejas con chorizo colorado
- Raviolones y Sorrentinos de: Jamón y queso / Ricota y Espinaca / Cuatro Quesos / Salmón / Cordero

Consultas y pedidos al:  
**2954-338364**

**franca** PINTURERÍA

REPRESENTANTES EN LA PAMPA

Suprabond, RUSTOLEUM, NORTON

Av. Spinetto 670 - Santa Rosa  
Tel: (02954) 387877  
pintureriafranca@hotmail.com

PINTURERÍA FranCa  
COLONIA BARÓN - José Minig 1069  
Tel: (02302) 15545422

**MATERIALES SANITARIOS**  
**BUHALO**  
AGUA CLOACA GAS  
Tel: (02954) 436345  
Av. Circunvalación Santiago Marzo y Rucanelo Santa Rosa  
e-mail: sanitariosbutalo@yahoo.com.ar

**arQuicolor**  
revoques plásticos  
Quimtex Quimtex PQ Flex LLANA  
Revoque Plástico para Muros Medianeras, Interiores, Exteriores  
Tel: (02954) 561214  
Policía de Territorios y Víctor Lordi Santa Rosa / arquicolor@live.com  
Arquicolor Santa Rosa  
www.arquicolor.com.ar

**ATENCIÓN: Horario corrido de 9 a 16 horas**  
Representante de **klaukol**  
Revestimientos - Sanitarios - Grifería - Membranas Asfálticas - Tejas losa y metálicas - Distribuidor de chapas - Viguetas - Ladrillos - Cerámicos  
Calle 13 esq. 122 -  
Tel: (02302) 42-3264/42-5585 General Pico

**CONTENEDORES** Ciudad Limpia S.R.L.  
Tel: (02954) 433333  
15690000  
15673322

**MINIPALA**  
Movimiento de Suelo  
Cel: 2954 15-686810

**IA ser**  
Ingeniería + Arquitectura & servicios  
Peter Torales Arquitecto  
Calle 103 N° 1092  
Telefax: 02302 - 436004  
General Pico  
Jorge Luis López  
Ingeniero en Construcciones  
Esp. en Seguridad e Higiene Laboral

**Rapi bus**  
NUEVOS HORARIOS  
LUNES A VIERNES  
06:30 hs. sale de domicilio  
13:00 hs. sale de domicilio  
16:15 hs. sale de terminal  
20:00 hs. sale de terminal  
SABADOS  
08:00 hs. sale de domicilio  
13:00 hs. sale de domicilio  
17:00 hs. sale de terminal  
20:00 hs. sale de terminal  
DOMINGOS  
19:00 hs. sale de terminal  
22:00 hs. sale de terminal  
LUNES A VIERNES  
06:00 hs. sale de terminal  
13:00 hs. sale de terminal  
16:15 hs. sale de terminal  
20:00 hs. sale de terminal  
SABADOS  
08:00 hs. sale de terminal  
13:00 hs. sale de terminal  
17:00 hs. sale de terminal  
20:00 hs. sale de terminal  
DOMINGOS  
19:00 hs. sale de terminal  
22:00 hs. sale de terminal  
VIAJES CONTRATADOS A TODO EL PAIS  
Pasajeros y Encomiendas  
OFICINA N°12 - Terminal S. Rosa  
Tel: (02954) 385100 - Cel: 1565322  
Encomiendas: 41-1500  
LOCAL N° 1 - Terminal G. Pico  
Tel. (02302) 42-1909

**MADERERA PAMPEANA**  
Junto a los Ingenieros en su día  
Vigas laminadas \* Maderas en general  
\* Pisos flotantes origen Alemania  
Calle 12 N° 75 Norte (entre 1 y 101)  
Telefax: (02302) 42-3414 / (6360) General Pico

Saludamos a todos los Ingenieros. Nuestro reconocimiento por tan loable labor, les deseamos que pasen un excelente día.  
**NOVARETTO**  
Aberturas - Revestimientos - Sanitarios Membranas - Pinturas  
Av. Circunvalación Santiago Marzo  
Este 2600 - S. Rosa  
Tel: (02954) 701770  
www.novaretto.com

TARJETAS DE DÉBITO O CRÉDITO  
**No es necesario firmar los comprobantes de pago**

Muchos años después de que la medida ya se implementaba en diversas latitudes del mundo, la Cámara de Tarjetas de Crédito y Compra en Argentina, recordó que no es necesario firmar los comprobantes de pago al comprar con tarjetas de débito o crédito.

Segun explican, es esta una de las medidas adoptadas para reducir el contacto físico y el tiempo de cobro para resguardar la salud en tiempos del coronavirus -lo que debería haber sido siempre-, porque se trata de una transacción monetaria electrónica, que una vez que es aprobada, el vendedor tiene asegurada de manera inmediata la acreditación de la compra.

La única salvaguarda que debería tomar el vendedor, es asegurarse la identidad de quien paga, "pidiendo ver sin tocar", el DNI o pasaporte según el caso, para evitar un posible fraude por tarjeta robada, aunque en el extranjero, la mayoría de los vendedores se conforman con la aprobación del pago y nunca "tocan" las tarjetas, -una costumbre internacional de "antes" de la pandemia-, algo que siempre el comprador debería exigir -que no se lleven la tarjeta- para evitar la "clonación", algo que en nuestro país se da a menudo.

¿ Reducir que ?

Lo insólito en Argentina es que "la medida adoptada para reducir el contacto físico" en la práctica es inexistente, ya que mayoritariamente el vendedor "pide" que le entreguemos en mano la tarjeta para procesar el pago, cuando en realidad deben acercarse al comprador la terminal de pago (posnet), para que el mismo cliente "pase o introduzca" la tarjeta en la ranura correspondiente.

A lo sumo, el único contacto físico que queda -en el caso de las tarjetas de débito en nuestro país-, es el de teclear un código PIN de 4 dígitos, lo cual se puede físicamente evitar presionando las teclas numéricas con una lapicera o algo similar que reemplace "usar nuestro dedo".



En esta cuestión, resulta una gran ventaja las tarjetas del tipo "contactless" donde no hay necesidad de introducir la tarjeta, solo se la aproxima a la terminal y se realiza el pago. Lamentablemente, pocos comercios disponen de terminales con este sistema en nuestro país.

Entonces: según la Cámara Argentina de Tarjetas de Crédito y Compra, la firma del cupón no será necesaria luego de abonar "cualquier importe" y no podrán aplicarse "topes" a esta medida.

La decisión de no pedir la firma del cupón fue tomada a finales de marzo por Prisma Medios de Pago (Visa) y First Data (MasterCard), empresas encargadas de procesar los datos a los comercios.

**"La profesión es pasional y hasta ti"**

Cada 16 de junio se celebra el "Día del Ingeniero" en la Argentina, en conmemoración del inicio de la enseñanza de Ingeniería en el país en el año 1865. El plan de estudios contaba con 18 materias que se centraban en la enseñanza de matemática, dibujo técnico, mineralogía, geología y construcción. El primer ingeniero civil que se recibió en el país fue Luis Augusto Huergo, que egresó el 6 de junio de 1870. Por ese motivo, en esa fecha se conmemoró otro hito de la profesión: el "Día de la Ingeniería".

**Ingeniero Jorge Gabba**

En el contexto de la efeméride, entrevistamos al ingeniero Jorge Gabba, integrante vocal de la directiva del Consejo Profesional de Ingenieros y Técnicos de La Pampa y además, secretario de Planificación y Gestión Urbana de la municipalidad de General Pico quien manifestó: "Voy a hablar de la profesión, la ingeniería está en todos lados, la misma palabra 'ingeniería' lo dice, somos los que usamos el ingenio y fundamentalmente digo que la profesión es pasional y hasta tiene magia, puede preguntarse al observar ¿cómo puede ser que esto se sostenga, o esto ocurra? eso es interesante -enfaticó-, ahora estoy desarrollando una tarea aquí en el municipio pero vengo de la matriz privada, hace treinta años que soy ingeniero, fui director de Vialidad Provincial producto del Consejo de Ingeniero y Técnicos y ahora me encuentro convocado por la nueva administración comunal de nuestra ciudad".

**Secretaría de Planificación y Gestión Urbana**

"Esta Secretaría tiene mucho del tema (ingeniería), la ciudad de General Pico se divide en dos grandes grupos, que es la parte de arquitectura y la parte de infraestructura, la cual nuestra ciudad crece en forma súper vertiginosa, así que nosotros tenemos que ir acompañando ese



Sede General Pico del Consejo Profesional de Ingenieros y Técnicos de La Pampa

movimiento, tenemos una muy buena sociedad con la gente de Corpico, donde ellos tiene una parte aunque es nuestra, la concesión la tiene ellos como las redes de agua potable y cloacas, y en la parte eléctrica también tenemos un vínculo permanente, nos encargamos de que la ciudad tenga energía, tenga agua, tenga cloacas, asfalto, cordones cunetas y siempre hay algo más para hacer, los desagües pluviales que ha sido un tema traumático y hoy se está trabajando muchísimo y nunca nos detuvimos porque otro tema importante es que el municipio con la pandemia no se detuvo y siguió trabajando, no solo en la parte de servicios municipales, sino también en la parte de infraestructura para poder sostener la ciudad".

**La ingeniería está en todos lados**

"Yo digo que la ingeniería está en todos lados, la ingeniería es la herramienta, y por eso digo que hace magia, porque la ingeniería desde lo más básico que es llevar el agua desde un extremo de la ciudad al otro, hasta una estructura de 15 ó 20 pisos ahí estamos, hace calidad de vida no cabe ninguna duda, hoy la ingeniería está metida en

Saludamos a los profesionales ingenieros por su compromiso en el desarrollo de nuevos conocimientos en beneficio de todos.  
**GOLOVCA** ASCENSORES  
Representante comercial de **ThyssenKrupp** ELEVADORES  
- ASCENSORES - ESCALERAS MECANICAS - MONTACARGAS - VENTAS - MONTAJE - REFACCION - MANTENIMIENTO  
GUARDIA: (2954) 629039  
Allan Kardec 1445 - Tel: (02954) 389555  
S. Rosa - ascensoresgolovca@hotmail.com  
www.ascensoresgolovca.com

**CLIMACENTRO**  
Saludamos a los profesionales Ingenieros que con su servicio colaboran con el desarrollo de nuestro país  
Servicio de asesoramiento e instalación personalizado  
CALDERAS - ESTUFAS A LEÑA  
AIRES ACONDICIONADOS - RADIADORES  
PISO RADIANTE - CLIMATIZADORES DE PISCINAS  
SHOWROOM: Av. Luro 1230, S. Rosa (2954) 770400 (2954) 400322  
Ventas@climacentro.vom.ar Climacentro climacentro.com.ar

Los picias prese en e pág adhi con salu recor en A tin Día Inger

TINA - ENTREVISTA AL ING. JORGE GABBA

## "Tiene magia" dijo el Ing. Jorge Gabba

la medicina desde un elemento que prendes para poder hacer una inspección dentro de un cuerpo humano, hasta la medicina mecánica o biomecánica que ya hay carreras aquí, esto es parte de la vida, la ingeniería es parte de la vida".

### Consejo de Ingeniería

"Desde el Consejo de Ingeniería se hace un soporte técnico a los matriculados básicamente, que puede partir desde una ayuda técnica a un profesional que la necesite, hasta un elemento como puede ser un distanciómetro, o un nivel, todos los elementos que sirven para desarrollar su actividad nosotros los tenemos y se los podemos prestar".

### Un hospital en 60 días

"A partir del ingenio puede provenir de todo, acá hemos aprendido a construir rápido, esto igual viene de mucho tiempo que es el reemplazo de la obra húmeda por la obra seca, pero además lo que hemos optimizado, que yo veo que se ha desarrollado en forma intensa en esta pandemia fue la celeridad, es que a veces lo que no se ve que es el trabajo de laboratorio de un ingeniero

hoy cobra ese crédito, porque se planifica, haces construcciones repetitivas y eso ha facilitado que tengamos en 60 días un hospital casi paralelo al que tenemos".

### No somos muchos

"No somos muchos los ingenieros que estamos en nuestra Provincia, desde mí parte les mando un gran saludo a todos los colegas, para mí es una tarea bárbara, vuelvo a repetir: la profesión tiene unos condimentos que son excelentes, para este mes de la ingeniería y sobre todo para el día 16 que es el "Día del Ingeniero" en Argentina, que lo disfruten, la ingeniería tiene eso, tiene ingenio, tiene magia, tiene pasión, es espectacular...".

### Gestión municipal

"Sobre la nueva estación de transferencia de recolección de residuos, han llegado algunos proyectos desde Nación uno es 'Argentina Hace' y nosotros por orden de nuestra Intendenta (Fernanda Alonso), hemos subido a la página un par de proyectos que tenemos para desarrollar para la ciudad entre los cuales se encuentra el centro de transferencia".

"Sobre cuadras sin asfaltar es una deuda que vamos a cancelar a la brevedad, es una obra de 550 millones de pesos denominada Conservación y Pavimentación Urbana de Ge-



En cuanto a los desagües pluviales en General Pico, están trabajando en cuatro puntos muy importantes de la ciudad, la calle 311 entre 308 y 306, la 303 entre 306 y 308, en la Avenida San Martín y Circunvalación, y en la calle 36 y la Ruta Provincial 1.

neral Pico, que además de arreglar todo el asfalto que está deteriorado en la ciudad se van a agregar 75 cuadras que son las que adeudamos a nuestros ciudadanos que las han pagado. En estos días estamos trabajando en el Barrio Ranqueles con tres cuadras que también se adeudaban que la planta de asfalto inició los trabajos recientemente".

### Iluminación y desagües

"En cuanto a iluminación led es un trabajo que estamos iniciando, hemos gestionado a través del gobierno provincial, que fue iniciativa del exgobernador Carlos Verna en donde entregamos 473 lámparas a nuestra cooperativa y ya empezaron la conexión

En cuanto a desagües pluviales estamos trabajando en cuatro puntos muy importantes de la ciudad y finalmente vamos a terminar en la calle 36 y la Ruta Provincial 1, básicamente son desagües que van a colaborar con el desarrollo de los desagües a nivel global".

### Polo Tecnológico

"Es sobre los galpones de depósito de la ex bulonera Luna Hermanos, la obra fue adjudicada, es un proyecto que tiene varias etapas sobre dos manzanas que es lo que

ocupará el proyecto global..."

Nota completa en: [www.region.com.ar](http://www.region.com.ar)

**Metal-Maq**

Diseño y fabricación de máquinas, matrices y dispositivos



Que tu ingenio nunca se canse de crear, proponer y transformar  
"Feliz día del Ingeniero"

Atención y asesoramiento técnico en reingeniería de Procesos, utilizando herramientas que ayuden a encontrar las soluciones más adecuada a las necesidades de cada cliente.

Tel: 02302-427268 / Cel: 02302-15483588  
Calle E Lacentra N° 896, Parque Industrial, Gral. Pico  
[sergiopaesani@infovia.com.ar](mailto:sergiopaesani@infovia.com.ar) / [www.metal-maq.com.ar](http://www.metal-maq.com.ar)

**ESTUDIO ARCCO**

Carlos A. Tarpin

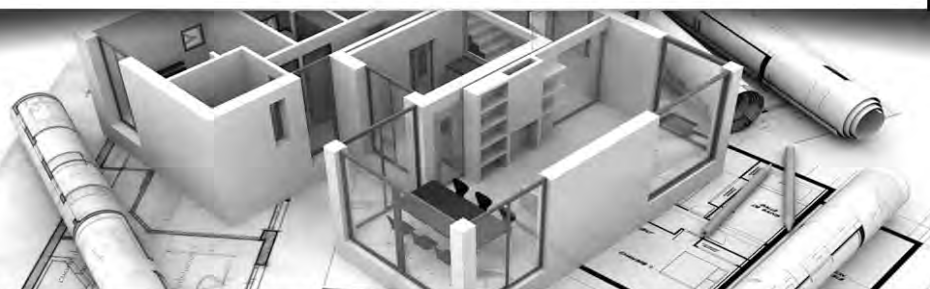

Construcción llave en mano - Obras en general - Refacciones - Ampliaciones

Calle 24 N°1275 - Tel: (02302) 324184 / 15548894  
General Pico - [ctarpin@estudioarcco.com](mailto:ctarpin@estudioarcco.com)



El Polo Tecnológico y Productivo de General Pico es una obra ya adjudicada a la empresa Góndolo Construcciones que ya empezó con los primeros movimientos.

Nuestro saludo a todos los Ingenieros que el 16 de Junio recuerdan su día

PRYSMIAN CABLES & SYSTEMS  
FG INDUSTRIAL MATERIALES ELECTRICOS  
Italavia General Electric CONEXTRUB SCAME RotorPump OSIRAN DELGALAN GEMO SEP

Calle 17 N° 1526  
Tel.: 02302-434800 / 434256  
E-mail: [martin.fgindustrial@gmail.com](mailto:martin.fgindustrial@gmail.com)

16 JUNIO  
DÍA NACIONAL DEL INGENIERO/A

Si miramos a nuestro alrededor la influencia ingeniosa siempre estuvo.

Celebramos porque sigan creando un mundo mejor

Feliz día!

**CPITLP**  
CONSEJO PROFESIONAL DE INGENIEROS Y TÉCNICOS - LA PAMPA

## General Pico: avanza obra de repavimentación de acceso al Aeropuerto



La obra de repavimentación en frío que une la Ruta N°1, en circunvalación, con el Aeropuerto local y acceso a Barrio Sur de General Pico avanza a buen ritmo. Se realizó la colocación de una de las capas de asfalto sobre el sector de aproximadamente 1.700 metros.

La misma, que viene siendo realizada por la empresa Jubete, tendrá un costo aproximado de 8 millones y medio de pesos, y entre los trabajos a realizarse se encuentra la ejecución de micro aglomerado en frío en

el tramo antes mencionado, también la limpieza y ensanchamiento del sector de banquetas, tanto del sector lindante con las vías del ferrocarril como el que corresponde a la mano donde se encuentra el destacamento de Vialidad Provincial.

En un primer momento se debió trabajar sobre la corrección de un camino que se encontraba sumamente deteriorado con la consecuente corrección de las deformaciones que se habían producido, relleno de algunos sectores, para luego comenzar la aplicación del micro aglomerado.

LO DIJO ROGELIO SCHANTON:

## "Los intendentes son pilares del éxito de esta política"



Secretario Rogelio Schanton junto al intendente Marcelo Achaval de Coronel Hilario Lagos.

En el marco de la política activa frente a la pandemia del coronavirus #**COVID-19** el secretario de Asuntos Municipales, Rogelio Schanton, se reunió con los intendentes de Hilario Lagos, Marcelo Achaval, y de Sarah, Carlos Antonieta, para analizar el estado de avance de las gestiones locales.

"La principal fortaleza de nuestra provincia ha sido que el gobernador Sergio Ziliotto decidió ponerse frente al problema de manera enérgica con las primeras medidas de administrar el ingreso y egreso de personas a La Pampa, y luego fortalecer todo el sistema de salud" recalzó Schanton.

A la hora de hacer un análisis de la realidad de cada localidad, aseveró que "los intendentes actuaron codo a codo con el gobierno provincial, siempre sumando en cada teleconferencia, a la vez que organizaban los comités de crisis locales, para atender los temas puntuales de cada lugar".

"Ahora estamos en una situación óptima, en lo que es la apertura de actividades sociales y económicas, todo fruto al esfuerzo que realizaron cada uno de los pampeanos y pampeanas, respetando las normas, y cuidándonos entre todos. El

gobierno provincial avanza en las habilitaciones, pero siempre pone por delante el cuidado de la salud y las vidas, y eso lo han entendido todos los intendentes, y lo apoyan completamente.", aseguró el funcionario.

Schanton expresó su satisfacción por cómo las intendentes e intendentes colaboran en esta crisis "ellos son, como lo ha dicho el gobernador, la primera trinchera, quienes están en contacto directo con la realidad de cada poblador de nuestra provincia, y son también quienes deben atender y contener las distintas realidades que se presentan. Son sin dudas uno de los pilares del éxito de esta política."

"Después de un largo tiempo de virtualidad, esta nueva normalidad nos permite volver a los encuentros y reuniones en el territorio, por supuesto cuidando los protocolos epidemiológicos, pero volver a la gestión desde la presencia en las intendencias y las comisiones de fomento nos permite atender los problemas y las propuestas de manera distinta. Ver a Marcelo (Achaval) y a Carlos (Antonieta) fue como un reinicio, sin dudas esta pandemia será un antes y un después en muchísimas cosas, y será un cambio que abordaremos juntos.", finalizó el Secretario.

CONSTRUCCIÓN CON MADERA

## En julio continúan los cursos virtuales de CADAMDA



VIENE DE TAPA

Las mayores cifras están en Buenos Aires, con un total de 97 personas, le siguen Córdoba y Río Negro. También se anotaron personas de Jujuy, Chubut, Santa Fe, La Pampa, Tucumán, Mendoza, Neuquén, Entre Ríos, Tierra de Fuego, Chaco, Formosa, Misiones, Corrientes y Santiago del Estero. Casi todo el país interesado en cómo adquirir o mejorar sus nociones del trabajo de construcción con madera. De hecho, el curso ha sido dictado tanto a Arquitectos e Ing. Forestales como a personas sin conocimientos previos en el tema.

Se abre ahora un nuevo cupo de inscripciones del curso virtual "Diseño y construcción con madera. Sistema de entramado cerrado", que CADAMDA realiza en su plataforma educativa desde marzo de este año.

Para ser parte de la formación es necesario registrarse en el link de inscripción y una vez dados de alta como usuarios, se accede a la capacitación completa, con archivos, videos y certificaciones, siempre con la ventaja de adecuar la cursada a las necesidades y horarios de cada participante.

**Curso de Julio 2020**

Link de inscripción: <http://maderayconstruccion.com.ar/cursos-online-cadamda/>

**Dirigido a:** Arquitectos, Ingenieros, Maestros mayor de obra y profesionales, estudiantes de carreras afines, etc.

**Objetivos del curso:**

- Difundir el uso de la madera en la construcción.
- Conocer los distintos sistemas constructivos en madera.
- Conocer el funcionamiento y elementos básicos que constituyen un sistema de trama cerrada o de bastidores.
- Generar herramientas que permitan desarrollar proyectos de pequeña escala y generar su documentación técnica y pliegos.

**Metodología**

El curso se desarrolla dentro del sistema On Line. Los contenidos se desarrollarán en 7 unidades + un repaso y un bonus track. Total: 30 horas. El desarrollo de las 7 unidades se distribuyen en 4 semanas en las cuales dos días a la semana se suben, a la plataforma virtual, los temas de cada clase en formato PDF y de video. Las clases teóricas prácticas, se complementarán con instancias de debate dentro del sistema de foros.

El costo de inscripción es de \$ 2.500

Nota completa en: [www.region.com.ar](http://www.region.com.ar)

**SEMILLERIA Los Amigos**  
Atención respetando distanciamiento social  
Horarios de atención de 8:00 a 12:30 y de 16:00 a 19:30 hs.  
2954 47-4344 / 702600 429797  
Av. Edison 1062 / Santa Rosa  
semillerialosamigos@hotmail.com.ar

**RADIADORES SANTA ROSA**  
Antes de viajar controle el radiador de su vehículo.  
Reparación de radiadores de todas las máquinas agrícolas  
Trabajos garantizados por 1 año.  
Av. Circunvalación este 1266  
Tel: (02954) 427-105 / S. Rosa

**B&M**  
MECÁNICA INTEGRAL DEL AUTOMOTOR  
DIAGNÓSTICO, REPARACIÓN Y MANTENIMIENTO EN GENERAL DE TODAS LAS MARCAS  
Especialidad: CITROËN PEUGEOT  
Tita Merello esq. S. Alvarez, a metros de Rotonda Sur.  
2954 - 15317540 / 2954 - 15525477

**IGLESIAS**  
REPARACION Y PINTURA AUTOMOTOR  
CABINA DE PINTURA PRESURIZADA  
- SISTEMA DE COLORIMETRIA COMPUTARIZADO  
UNICO TALLER EN LA PAMPA CERTIFICADO POR:  
- MAQUINA SACABOLLOS  
- BANCO DE ENDEREZADO HIDRAULICO  
CESVI ARGENTINA  
Av. Luro 2.708 - Tel: (02954) 45-3027 y 15-51-0583 (6300) Santa Rosa, La Pampa - talleriglesias@hotmail.com

**Richter Mario**  
INDUSTRIA ADHERIDA COMPRE PAMPEANO MINISTERIO DE LA PRODUCCIÓN  
CARPINTERÍA EN GENERAL  
Cel: 2954 685728 - SANTIAGO ÁLVAREZ 1.756 - S. ROSA

**aberturas MITRE**  
Calidad y Servicio respaldados por más de 50 años de trayectoria.  
- Portones Levadizos Seccionales, automáticos y manuales.  
- Aberturas en Madera, Chapa, Aluminio y PVC.  
- Amoblamiento de cocina.  
- Todos los repuestos para cortinas de madera y PVC.  
Emilio Mitre 253, Villa Alonso S. Rosa - mitreaberturas@yahoo.com  
NUEVO TELEFONO (02954) 774800

**PROMO CUARENTENA**  
AHORA 12 AHORA 18  
PROGRAMA DE FOMENTO AL CONSUMO Y LA PRODUCCIÓN  
15% DESCUENTO AL CONTADO + 5% DESCUENTO BAJA TU COPÓN en la WEB  
12 CUOTAS SIN INTERÉS + 5% DESCUENTO BAJA TU COPÓN en la WEB  
PROMOCIÓN VÁLIDA PARA ABERTURAS DE PVC. NO INCLuye: PUERTAS PLACAS DE PVC / CORTINAS ROLLERS / PERSIANAS / COLOCACIONES.  
**TURNOS** a través de la página WEB [www.abertecno.com.ar](http://www.abertecno.com.ar)  
Casa Central / Santa Rosa: J. M. de Rosas 2355 - Tel: 02954 - 422400 / Sucursal / General Pico: Calle 9 esq. 28 - Tel: 02302 - 428042

**TODOS LOS DÍAS 25% DE DECUENTO Y 3 CUOTAS SIN INTERÉS**  
Banco de La Pampa

**Misiones MADERAS**  
NUESTROS HORARIOS DE ATENCIÓN:  
LUNES A VIERNES DE 08:00 A 16:30 HS.  
SÁBADOS DE 8:00 A 13:00 HS.

DÍA DEL BIOQUÍMICO - ENTREVISTA A LOS PROFESIONALES GIORGETTO Y LIBOA

## Entre un 70 a un 80% de los diagnósticos médicos se hacen sobre los resultados bioquímicos

En el contexto del Día del Bioquímico, fecha que se recuerda anualmente el 15 de junio por el nacimiento del doctor Juan Antonio Sánchez, quien fue el propulsor de la instauración de una profesión bioquímica con fuertes bases científicas y profesionales, entrevistamos a la Doctora Silvana Actis Giorgetto y al Doctor Guillermo Liboa, profesionales de General Pico, quienes se refirieron a la importancia que conlleva las prácticas de laboratorio sobre fuertes bases científicas y profesionales, en el marco que un elevadísimo porcentaje de los diagnósticos médicos están basados en algún estudio de laboratorio, la bioquímica resulta siendo una actividad fundamental en la prevención, diagnóstico, pronóstico y tratamiento de las enfermedades.

### Silvana Actis Giorgetto

“La carrera de bioquímica es bastante ardua, no es una carrera fácil de llevar, es mucho estudio, mucha capacitación, mucho entrenamiento y básicamente todo lo que el bioquímico hace es juntar un montón de conocimientos científicos y resolver una patología del paciente en ese momento, y en base a eso se dan informes de resultado con una tecnología muy actualizada en cuanto a equipamiento y en cuanto a cuestiones de computación, pero los conocimientos son sobre el cuerpo humano, en resultancia aplicamos todo los demás computación, electrónica, estadísticas”.

“El sistema de salud básicamente es un equipo completo, o sea no puede faltar ninguno, si falta un enfermero no funciona, si falta un médico no funciona, un



bioquímico, el diagnóstico con imágenes, la mucama, la administrativa, si falta no funciona, es un equipo que si o si tienen que estar todas las patas de la mesa”.

“Hay muchos bioquímicos dedicados a la investigación, se investiga sobre muchísimas cosas, ahora está todo en los periódicos, toda la información del COVID pero la realidad es que los bioquímicos, los del Malbrán, avanzan en todas las investigaciones infecciosas, pero hay muchos bioquímicos que trabajan en otras áreas como es la química biológica, en áreas que tienen que ver con la alimentación, nosotros tenemos en la carrera mucha amplitud de conocimientos de distintas áreas no solamente lo que es la bioquímica clínica, sino en muchas áreas como en bromatología y control de productos que salen a la venta, y muchos profesionales que están en investigaciones en el CONICET en todos los lados en el país, en todas las Universidades del país hay muchos bioquímicos investigando”.

“Se investigó mucho con respecto al COVID, los bioquímicos están todo el

tiempo trabajando en eso, porque es lo nuevo, no es el área nuestra obviamente son áreas específicas para eso, lo que nosotros hemos visto y hemos leído, las investigaciones que han hecho sobre el genoma del virus y viendo cómo poder llegar a una vacuna, y todo eso lo hacen los bioquímicos en conjunto con médicos, en el CONICET trabajan todos juntos”.

“Los gastos fijos de un laboratorio son altísimos, en este momento hay una reglamentación del dólar para el equipamiento médico, donde el dólar para el equipamiento y los insumos médicos sigue siendo el dólar oficial, de cualquier forma nosotros trabajamos con obras sociales, el Siempre nos paga a 30 días, es la única, después el resto son de 60 a 180 días sin pagar, nosotros pagamos la factura en el momento que compramos los reactivos no tenemos problemas con los proveedores, la realidad es que los honorarios bioquímicos son muy bajos con respecto a lo que tenemos que disponer en capital para poder trabajar un laboratorio, capital en equipamiento y en capital humano; nosotros

entramos de otra manera en esto de la cuarentena, nosotros trabajamos con las urgencias, y las urgencias son guardias y en este caso la persona no se enferma cuando quiere, se enferma cuando le tocó, a nosotros se nos permitió realizar las urgencias, nosotros hacemos las guardias de nuestro laboratorio en la Clínica Argentina y todo eso se facturó a las obras sociales sin problemas, sin inconveniente”.

“A los bioquímicos la pandemia no nos genera un pánico más, porque estamos acostumbrados, nosotros manipulando las muestras de los pacientes tenemos riesgo de hepatitis, tenemos riesgo de HIV, tenemos riesgo de sífilis, nos podemos pinchar, hay un montón de patologías, de una tuberculosis, estamos sabiendo que el jabón, el Pervinox, el alcohol, la lavandina, son básicos y eso es lo que tiene que hacer la gente”.

### Guillermo Liboa

“Trabajamos con Silvana Giorgetto en ‘Salubritas’, y además desde hace seis años soy bioquímico forense, trabajo actualmente para el Ministerio Público Fiscal en

un campo totalmente distinto a la parte clínica, es un campo más de investigación, casualmente estábamos comentando que venía justamente de realizar un par de pericias que a veces te llevan tiempo, los tiempos en la justicia parecen lentos, pero cuando hay que hacer algún tipo de pericia son rápidos, donde hay análisis de alcoholemia en los conductores, casos de abusos, también se analizan ciertos tipos de muestras de personas fallecidas o de personas vivas también, de autopsias principalmente, me gusta mucho, actualmente me estoy formando en un diplomatura en toxicología legal y forense, es algo que uno hace con pasión, por eso cuando uno habla de la parte bioquímica no habla solamente del análisis del colesterol, es un campo totalmente amplio, y la bioquímica tiene algo..., la bioquímica te corre porque sale un análisis nuevo hay que estudiarlo, hay que verlo y tenemos un punto que se nos forma complejo que nosotros no podemos solamente estudiarlo y quedarnos ahí, tenemos que adquirir el reactivo, eso implica una

inversión, un costo, es una actividad muy costosa pero muy linda”.

“Hay un laboratorio en la agencia de investigaciones científicas que ahora depende del Ministerio Público Fiscal, es la ex criminalística que pertenecía a la Policía, yo tengo un laboratorio ahí, donde proceso principalmente revidos químicos, hago materiales de abuso sexual, hago todos los materiales de autopsias, alcoholemias sobre todo, y alguna otra pericia como análisis de agua en caso de alguna intoxicación y mucha búsqueda de tóxicos. Hay mucho de eso, luego se elabora un informe que lo cargo a un sistema donde ya queda incorporado como prueba, y en el caso de que muchas veces las partes requieran la presencia mía me llaman a debatir a juicio, que es otro tema que tuve que aprender con los años porque yo no me formé para estar delante de un juez declarando, insisto es tan amplio el campo que la bioquímica te da muchas herramientas”...

Nota completa en: [www.region.com.ar](http://www.region.com.ar)

**Martín & Martínez**  
Estudio Contable e Impositivo

**M&M** C.P.N. Ariel D. Martínez  
C.P.N. Daniel O. Martín

Trámites Jubilatorios

Urquiza 656 - S. Rosa  
Tel: (02954) 41-9075  
martinmartinez@cpenet.com.ar

**EL PROGRESO SEGUROS S.A.**

Avellaneda 54 / Telefax: 43-3341  
elprogresosantarosa@cpenet.com.ar

Nº de inscripción de SSN El Progreso 0716  
Atención al asegurado 08006668400  
Organismo de control argentina.gob.ar/ssn

SSN SUPERINTENDENCIA DE SEGUROS DE LA NACIÓN

**ESCUELA DE INGLÉS**  
Clases Online

Consultas  
☎ 418618  
☎ 2954-673499

SAINTMARYSLP@GMAIL.COM • ST. MARY'S SCHOOL OF ENGLISH

**LABORATORIO DE ANÁLISIS CLÍNICOS NICOLÁS MANZANEL**

Nicolás Manzanel Director Técnico Lic. en Bioquímica  
Gisela Weibmeister Bioquímica

Presente recordando el 15 de Junio el día del Bioquímico

Escalante 220 - Santa Rosa  
Tel: (02954) 410510 - 15580417  
laboratoriomanzanel@gmail.com

15 DE JUNIO

**Día del Bioquímico**

En los momentos que estamos transitando, honramos a nuestros bioquímicos, que con grandeza humana, enaltecen su profesión.

**CIENTIFICA D'AMICO**

Lisandro de la Torre 151  
Tel. (02954) 455555 - Fax: 431524  
E-mail: damico@cpenet.com.ar  
Santa Rosa, La Pampa

**MAPA CARRETERO DE LA PAMPA**  
16ta Actualización **NUEVO**

• Rutas y Distancias • Índice de localidades  
• Estaciones de GNC • Sitios Turísticos  
• Campings • Corredor Bioceánico  
• Casa de Piedra • Ruta de la Cría

Consígalo en empresas auspiciantes, oficinas de turismo y en nuestra Redacción: Independencia 195, Santa Rosa o por tel: (02954) 387800

**Bibiana & Bairo**  
ESTILISTAS

DAMAS CABALLEROS NIÑOS

Av. San Martín 654 / Tel: (02954) 43-2072 / S. Rosa

Estamos trabajando según normativas actuales Mayores de 60 años de 8:00 a 9:00 en forma exclusiva, manteniendo el distanciamiento social, Abrimos de Lunes a Sábados de 8:00 a 13:00 hs y de 16:30 a 19:30 hs. Envíos a Domicilio.

**Gabi And**  
SUPERMERCADOS

36 Años Un chico con precios de grande

Adherido a: PampaPagos

• ENVIOS A DOMICILIO SIN CARGO  
• ESTACIONAMIENTO PROPIO

T. Mason 1163 - Tel: 43-0893 - S. Rosa  
Av. Luro 65 - Tel: 43-2999 - S. Rosa

## "Arte Propio" reabrió sus puertas en el Centro Cultural Medasur



La Secretaría de Cultura del Gobierno de La Pampa informó que desde 1º del corriente mes se reabrió el local de Arte Propio en el Centro Provincial Cultural Medasur.

La venta de producciones artísticas pampeanas (artesanías, libros, cds, joyas) tiene un horario habilitado de lunes a viernes, desde 14 a 18, en Avenida Belgrano Sur 180. También se pueden hacer consultas al correo electrónico [artepropios@gmail.com](mailto:artepropios@gmail.com).

Arte Propio fue creado a través del Fondo de Promoción Cultural (Ley 1604 del año 1995) con el fin de generar un espacio para la circulación de bienes producidos creativamente por pampeanos. Su objetivo es la promoción, difusión y venta de estas creaciones y expresiones artísticas y literarias (libros de ficción, poesía e investigación, CD's, DVD's, fotografías, postales, reproducciones de pinturas,

artesanías urbanas, etc.).

Con el fin de llegar a toda la población, Arte Propio realiza presentaciones, exposiciones y charlas en su propio espacio, ferias de libros, encuentros y paseos de artesanos, fiestas populares, simposios académicos, participa en distintos ámbitos culturales y educativos, además de su difusión en medios de comunicación, redes sociales y sitios web.

Docentes, investigadores, estudiantes y diversos sectores de la comunidad son invitados a acercarse para presentar y dar a conocer los bienes culturales que ofrecen, así como también músicos, artesanos, artistas visuales y escritores que deseen dejar sus obras para su exposición y venta.

Por último, el área de Cultura informó que en algunas semanas y en el marco de esta ley de fomento cultural, se presentará la Tienda Virtual.

## LAGUNA DON TOMÁS EN SANTA ROSA Vuelven atletismo y canotaje



El director de Deportes y Recreación de la Municipalidad de Santa Rosa, José Luis Carluche, tras reunirse con miembros de la Federación Atlética Pampeana encabezados por Marta Ayala, y de la Cooperadora de la Escuela Municipal de Atletismo y tras analizar los protocolos oportunamente aportados por los referentes del atletismo federado pampeano, el Gobierno de La Pampa y la Confederación Argentina de Atletismo, llegaron a la conclusión de que este es el momento indicado para la vuelta a las prácticas en la pista de solado sintético del Parque Municipal "Don Tomás".

### Uso de la Pista

Por lo tanto, la pista de suelo sintético está abierta de lunes a sábado, entre la hora 8 y la hora 20, siendo, en principio, de uso exclusivo por turnos para atletas del ámbito federado que se dedican a las pruebas de pista y campo, incluyendo

naturalmente a los deportistas que practican atletismo adaptado, y con cuyos referentes Carluche se reunió oportunamente.

Por cada hora se admitirán un máximo de 10 atletas que serán debidamente registrados y deberán dar estricto cumplimiento a los protocolos establecidos en el marco de las medidas adoptadas para evitar la expansión de la Covid-19. La administración del uso y turnos estará a cargo de la dirección de deportes y recreación.

### Escuela de canotaje

También Carluche se reunió con los referentes de la Escuela Municipal de Canotaje y establecieron pautas y protocolos por lo que se retoma la actividad entre la hora 8:00 y la hora 20, de lunes a sábados. Y en los próximos días también quedarán habilitadas las actividades propias del Club Náutico según lo convenido por el funcionario municipal con los referentes de esa entidad.

## AUTOBUSES, TRENES, AVIONES, ETC. Recuperar el transporte

La recuperación del transporte de larga distancia en Argentina es una gran preocupación para el sector, el más relegado hasta el momento.

### España "en desescalada"

Mirando hacia otros países que se han visto comprometidos con la pandemia, resulta llamativo que desde el pasado lunes 8 de junio España habilitó la venta "de todas las plazas" para los pasajes en trenes, aviones y autobuses -por lo que las empresas no tendrán la obligación de dejar algunos asientos vacíos entre viajeros-, aunque seguirán sin ofrecer servicio a bordo como medida de prevención. Todo esto según lo dispuso el área de Sanidad de ese país que fue tan castigado por el coronavirus, pero que ahora decide superarse sin más trámite.

Más de la mitad de la población española ya entró en las fases que ellos denominan "de desescalada", mientras que en regiones como Madrid, el área metropolitana de Barcelona o Castilla y León, rigen más restricciones, como suele suceder en todos los sitios con gran aglomeración poblacional.

### La realidad en Argentina

Es razonable considerar que el traslado de personas desde lugares con estado epidemiológico comprometido hacia otras áreas -como el caso de La Pampa- con buen status sanitario, es un riesgo potencial de contagios que nadie quiere correr. De ahí la demora a que se reestablezcan los viajes en los transportes de pasajeros, a pesar de que ya se han presentado distintos protocolos. En Europa por lo que se informa, las determinaciones para seguir adelante han sido mucho más crudas, aunque

aún no sabemos el resultado de lo que podría ser una decisión más "valiente" o una elección menos "prudente", solo el tiempo lo aclarará.

Mientras tanto en Argentina, hay gran cautela sobre este tema, aunque en algún momento tendrá que destabarse con medidas que lo hagan posible.

### ¿ Vuelos en Julio ?

En el marco de la pandemia, la actividad de vuelos comerciales en la Argentina estaba suspendida hasta el 1º de septiembre. Sin embargo el Gobierno ya trabaja en habilitar vuelos de cabotaje -principalmente entre provincias con poca cantidad de casos- para el mes de julio. No obstante algunos gobernadores se oponen porque no quieren riesgos de nuevos contagios en sus provincias.

Recordemos que desde la Cámara Argentina de Turismo (CAT) habían solicitado que se habiliten "corredores turísticos" entre provincias sin contagios, para tener un movimiento aunque sea mínimo, durante las vacaciones de invierno, situación que de hecho ya se da entre La Pampa y San Luis tras la firma del "Convenio Complementario N° 3, en el marco del Tratado El Caldén" (ver REGION N° 1404).

Dentro del protocolo previsto para los aviones en Argentina, será obligatorio el uso del barbijo o tapaboca en todo momento, se pide realizar el web check-in previamente, durante el vuelo se limita al máximo el movimiento dentro del avión y por el momento, el material de lectura, mantas, almohadas y auriculares se encuentran suspendidos, así como también los servicios de comidas y bebidas.

Veremos que deciden en cuanto a la ocupación de asientos.

**NEO**® **Ortopedia** *Guardia de atención de 9 a 17 hs.*  
**2954-517744**  
 AV. EDISON 994 (esq. Civit)  
 Tel: 02954 - 454654 / S. Rosa - [www.ortopedianeo.com](http://www.ortopedianeo.com)

**Dr. WALTER VISÑUK**  
**MEDICO FISIATRA**  
 ESPECIALISTA EN MEDICINA FISICA Y REHABILITACION  
**CIMFyR**  
 CENTRO INTEGRAL DE MEDICINA FISICA Y REHABILITACION  
 J. B. Justo 278 - Santa Rosa - [info@cimfyr.com.ar](mailto:info@cimfyr.com.ar)  
 Tel (02954) 388433 - Cel: (2954) 337710

**Maria Martinez**  
 Colegiada SIHC-ESP-2020-1619  
**HIPNOTERAPEUTA**  
 Hipnosis Clínica  
 Allan Kardec 896 - S. Rosa  
 WhatsApp: 2954 625929  
 @mariamartinezhipnoterapeuta

**HERRERIA DE OBRAS**  
**MARCELO DE LOS SANTOS**  
 - Herrería de Obra en General  
 - Portones Corredizos, Levadizos  
 - Trabajos en acero inoxidable  
 - Estructuras Metálicas  
 - Cubiertas de techos  
 - Montacargas  
 Cel: (2954) 15-601872  
 Constituyente Sur 1841 - Santa Rosa  
[metalurgicadelossantos@hotmail.com](mailto:metalurgicadelossantos@hotmail.com)

**Reflexología**  
**Digitopuntura**  
**Jorge Antonio Gómez**  
 TURNOS: Tel: (02954) 411383 o Cel: (02954) 331766 de 16 a 19 hs.  
 Atención: lu. a vie, 9 a 12 y 16 a 20 hs.  
**Independencia 573 - S. Rosa**

FARMACIAS DE TURNO EN SANTA ROSA	
Los turnos son desde las 8:30 del día indicado hasta las 8:30hs. del día siguiente	
<b>VIERNES 12/06</b>	BENEITEZ - Carlos Gardel 285.....772913 CHANGO MAS/1100 - Av. Perón 2325...425470 FAERAC - R. S. Peña 891.....418800 FARMACITY - Av San Martín 317 PASCO - Alvear Alvear 146.....413266
<b>SABADO 13/06</b>	AMERICA - Autonomista 1339.....415060 CHANGOMAS - Sgo. Marzo 1550.....423339 DEL MUSEO - Pellegrini 174.....413785 LEAL - Rivadavia 101.....420320 PASCO - H Yrigoyen 123.....412910
<b>DOMINGO 14/06</b>	BAGLIANI - B. Mitre 134.....460036 DEL SOL - San Martín y Urquiza.....418006 PONCE - Av. Edison 1248.....387778 SADOWSKI II - Av. Uruguay 681.....418155
<b>LUNES 15/06</b>	BELGRANO - Belgrano (Sur) 442.....425239 FARMACITY - Avellaneda 236 FERRATTO - Raúl B. Díaz 1795.....421340 SAN ANDRES - Autonomista 846.....457776 SANTA LUCIA - Luro 565.....416661
<b>MARTES 16/06</b>	BUTALO - Unanue 366/372.....410555 INTEGRAL - Juan Schmidt 1058.....410809 PAMPA S.R.L. - España 490.....430862 POLYFARMA - 1º de Mayo y R.B. Díaz..417400 QUINTANA - Gral. Pico 258.....413757
<b>MIERCOLES 17/06</b>	DON BOSCO - Coronel Gil 15.....423101 FOLLMER - Argentino Valle 672.....417617 LA CLINICA - San Martín 437.....438734 VITALFARMA - Ameghino 713.....410500
<b>JUEVES 18/06</b>	COSTABEL - Uruguay 350.....425273 DEMARIA - Av. Belgrano (N) 672.....427297 PALASCIANO - Yrigoyen y Moreno.....416400 PIO XII - Ameghino y Pio XII.....427400

**FARMACIA AMEGHINO**  
 Dtor. Técnico: Farmacéutica Elena Alicia Porras M. P. 85  
**Perfumería - Herboristería**  
**Bijouterie - Regalería**  
**Accesorios para Bebé**  
**Control de presión arterial**  
 Envíos a domicilio Tel: 41-44-41 / Ameghino 587 (esq. Edison) / S. Rosa

**Almacén DE RAMOS GENERALES**  
 Seguimos teniendo todo lo de siempre y más, pero ahora anexamos nuestro Almacén de Ramos Generales donde podrá encontrar artículos de decoración y regalos  
**Cerrajería - Accesorios**  
 ABIERTO TAMBIÉN SABADO A LA TARDE  
 Andrada 38 - Santa Rosa - Tel: (02954) 45-4544  
**NUEVO CEL: 15514982**  
**HERRAJES**

**Alberto Enrietti**  
 ARQUITECTO  
 edison 857  
[enrietti@speedy.com.ar](mailto:enrietti@speedy.com.ar)  
 cel. (02954) 15-596052  
 Telefax: (02954) 450101