

**Pizza ALLEGRE**  
 TRABAJAMOS CON DISTANCIAMIENTO SOCIAL  
 ENVIOS A DOMICILIO **456613**  
 EDISON 1045 - SANTA ROSA



# REGION®

Un puente de comunicación - 30° año de circulación

Del 26 de junio al 2 de julio de 2020 - N° 1.407 - INPI 1983083 - Redacción: Independencia 195 - (02954) 387800 - (2954 15) 317541  
 Santa Rosa - La Pampa - info@region.com.ar - www.region.com.ar - Director Propietario: Gerardo Yanes

**Pizza ALLEGRE**  
 HORARIOS DE 10:00 A 14:00 HS Y DE 19:00 A 23:30 HS TODOS LOS DÍAS  
 MENOS MARTES DE MAÑANA ESTÁ CERRADO.  
 ENVIOS A DOMICILIO **458202**  
 EDISON 1045 - SANTA ROSA

Periódico GRATUITO /FREE Newspaper

**Súper Finde Largo del 9, 10, 11 y 12 de julio**



El calendario anual señala que en Julio, ni bien arranca el mes, tenemos un Súper Finde Largo de 4 días: el jueves 9 (Día de la Independencia), viernes 10 (Feriado Puente Turístico), sábado 11 (para los que puedan tomárselo) y domingo 12.

En nuestra Provincia a partir del lunes 13, estaban programadas las dos semanas anuales de las "vacaciones de invierno". Veremos que pasa con los que les gusta viajar, todo está muy complicado...

Donde hace pocos años la trama del desierto no hacía previsible la prosperidad de ningún esfuerzo, merced al aprovechamiento del río y las más modernas tecnologías aplicadas, el Area Bajo Riego de La Pampa que abarca Colonia Chica y 25 de Mayo, Casa de Piedra, Gobernador Duval y La Adela, ha transformado la fisonomía del sur provincial.

El 28 de junio de 1962 y por Decreto 21/62, fue creado el "Ente Provincial del Río Colorado" como organismo autárquico con capacidad de derecho público y privado, siendo su objetivo "...la promoción y aprovechamiento integral y acelerado del Río Colorado en jurisdicción de esta provincia, comprendida en su zona de influencia, en los aspectos tecnológicos,



Sede del E.P.R.C. en la localidad pampeana de 25 de Mayo.

económicos y sociales". Funcionó con esa denominación hasta el año 1966. Por Decreto Acuerdo 775/66 se intervino el Organismo y por Ley 441 del mismo año

se lo denominó Secretaría de Planificación y Desarrollo de la Cuenca del Río Colorado, hasta que el 25 de septiembre de 1968, y por Ley 482, la entidad tomó el nombre de

Administración Provincial del Río Colorado. En diciembre de 1973 cedió la administración, y por Ley 490 se devolvió al Organismo el nombre original...

109° Años de Arata



En el contexto de un nuevo aniversario de la localidad pampeana de Arata, entrevistamos a su intendente, Jorge Sosa (foto), gran impulsor de proyectos y fuentes de trabajo, donde se destaca una importante fábrica de chacinados que le ha dado fama al pueblo. Entre las obras más destacadas, estiman que para fines de agosto o primeros días de septiembre podrán inaugurar una nueva estación de servicios con la marca Pampetrol...

## Cultivar frutos y vegetales en casa



Es creciente la cantidad de gente que opta, por diversos motivos, por cultivar sus propios vegetales, ya sea para consumo o incluso, para venta y proyectos emprendedores. La Cámara Argentina de la Madera propone 10 opciones con madera para cultivar frutos y vegetales en casa...

**POLLERIA La Velela**  
 Horarios de 8:00 a 13:30 hs y de 17:00 a 20:00 y pueden hacer pedidos al cel 2954 811379 y el cliente lo pasan a buscar agilizando la atención  
**R. DIAZ 443 - SANTA ROSA**

## Día del Arquitecto Argentino



Marcial de la Mata, presidente y Ruben Wiggerhauser, vicepresidente, del Colegio de Arquitectos de La Pampa.

Como cada año el Colegio de Arquitectos y Arquitectas de La Pampa, en concordancia con la celebración del "Día del Arquitecto argentino", realiza las "Jornadas de Arquitectura Pampeana". En virtud del contexto inédito de pandemia Covid-19, esta

cuarta edición, se realizará de manera virtual, a través de la plataforma digital de la Fundación del Banco de La Pampa y contará con el auspicio de la Federación Argentina de Entidades de Arquitectos (FADEA)...

## Nuevo plano del "Parque Industrial"

REGION® Empresa Periodística suma otro trabajo inédito a sus habituales suplementos color.

En esta oportunidad se trata de un nuevo desplegable impreso fotocromo color, en papel ilustración de alta calidad, medida 32x46 cm, con plano actualizado sobre terreno e indicación del número de las calles, del "Parque Industrial de Santa Rosa con Actividades de Comercio y Servicios vinculados a la Producción Industrial".

En dicho trabajo se han relevado todas las empresas y organismos instalados, clasificados por rubros y referenciando su ubicación exacta en el plano, con los datos de contacto.

Complementa el material un Croquis de Ubicación y cómo llegar a las instalacio-



Banco de La Pampa

nes del "Parque Industrial" en la Ciudad y un listado de Teléfonos Útiles de interés para el Sector.

El ejemplar se consigue en las empresas auspiciantes y vinculadas a la actividad; delegaciones de UnILPa; Dirección de Desarrollo Industrial de La Pampa y en nuestra redacción de Independencia 195, Santa Rosa.

## Costos actualizados de la Construcción

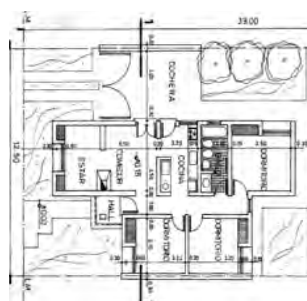

Cada último viernes del mes publicamos sobre el modelo de una vivienda unifamiliar en Planta Baja, de una superficie de 120 m2, construida en mampostería de ladrillo común y losa cerámica, los costos actualizados del M2.

Atendemos manteniendo el distanciamiento social de Lunes a viernes de 8:30 a 12:30 y de 16:00 a 20:00 y Sábados de 8:30 a 13:00 y de 16:00 a 20:00 hs

**La Gauchita Especias**  
 El mundo de lo natural  
 Venta por mayor y menor  
 Tel: (02954) 41-41-99 / Yrigoyen 354

**Tersuave** **TERSITECH** **PINTURERIAS DEBALLI**  
 GENERAL PICO: Calle 18 N° 343  
 Tel: (02302) 433248  
 SANTA ROSA: Av. Luro 1.131  
 Tel: (02954) 453922  
 LA PLATA: Av. 7 N° 1237  
 Tel: (0221) 4227699

REGION Un puente de comunicación es marca registrada INPI N° 1.983.083. Redacción y Publicación: Independencia 195, Tel: (02954) 387800 - Santa Rosa - La Pampa - Argentina. Publicación declarada de Interés General por el Registro Nacional de la Propiedad Intelectual N° 559581 - Directores: Dra. María Martínez y Gerardo Yanes. Todos los derechos reservados. La Dirección no se hace responsable por las notas firmadas por personas e instituciones o por otras fuentes, las cuales pueden coincidir o no con nuestro pensamiento redaccional sobre el tema - Impreso en Argentina por Agencia Periodística CID, Av. de Mayo 666 Tel: (011) 4331-5050 - Buenos Aires. PRINTED IN ARGENTINA.

**Le strade**  
RENT A CAR  
L. de la Torre 96 1er Piso - Of. 1 / Santa Rosa, L. P.  
lestraderentacar@gmail.com / lestraderentacar  
Tel: (02954) 414600 - Cel: (2954) 15-667796

**M&M Z** **Martín & Martínez**  
Estudio Contable e Impositivo  
Trámites Jubilatorios  
C.P.N. Ariel D. Martínez / Urquiza 656 - Tel: (02954) 41-9075  
C.P.N. Daniel O. Martín / S. Rosa - martinmartinez@cpenet.com.ar

**ARMERIA EL TAJAMAR**  
de Roberto Ciaffoni  
Caza - Pesca y Camping  
• Taller Integral • Permisos de caza  
• Receptoría de trámites de RENAR  
Alvear 417 / Cel: (02954) 15551284 / Tel: (02954) 41-3016  
armeriaeltajamar / eltajamar@cpenet.com.ar / S. Rosa

**TODOS LOS DÍAS DE 12 A 15 Y DE 20:30 A 24 HS.**  
**MESAS DE HASTA 10 PERSONAS SÓLO CON RESERVAS AL 429449**  
**Parrilla Los Caldenes**  
Pastas  
ver menú en [parrillaloscaldenes.com](http://parrillaloscaldenes.com)  
DELIVERY mediodía y noche todos los días  
Av. Sgo. Marzo 385 - Santa Rosa

**El EPRC arriba al 58° Aniversario de su Creación**

VIENE DE TAPA

"Mucha agua ha corrido debajo del puente" diría la frase popular y nunca sería tan bien aplicada. En estas casi seis décadas, el Organismo fue evolucionando y adaptándose a otra realidad. La principal transformación fue la apertura a la colonización privada, que dió paso a grandes emprendimientos que hoy se encuentran en la zona y que permite que inversores nacionales y extranjeros puedan incorporarse a la producción en el Área Bajo Riego de La Pampa, en distintos sectores que acompañan el recorrido del Río Colorado.

**Objetivos fundamentales de la creación del EPRC**  
Tras su creación, el EPRC tenía como objetivos fundamentales, "...promover el desarrollo integrado, económico y social del área sometida a su jurisdicción, realizando los trabajos de relevamiento de los recursos



Doctor Enrique Schmidt, actual presidente del Ente Provincial del Río Colorado (EPRC)

de su área en cualquiera de sus usos. También proyectar, construir y administrar las obras, realizar los trabajos y prestar los servicios de generación, transmisión de energía hidroeléctrica y puede convenir con las autoridades municipales o con Cooperativas, la venta de energía para que éstas se encarguen de su distribución. Además,

de su área en cualquiera de sus usos. También proyectar, construir y administrar las obras, realizar los trabajos y prestar los servicios de generación, transmisión de energía hidroeléctrica y puede convenir con las autoridades municipales o con Cooperativas, la venta de energía para que éstas se encarguen de su distribución. Además,

planificar, promover y llevar a cabo la colonización de las tierras rurales ubicadas en el área susceptible de ser regada, proyectando y realizando por sí o por contratista, las obras de infraestructura previstas para el área, en los programas de desarrollo elaborados."

**Vides y forrajes**

El titular del Ente Provincial del Río Colorado (EPRC), doctor Enrique Schmidt, tuvo a cargo durante su gestión los trabajos de limpieza y sistema de riego en la zona de la comarca veinticinqueña, hecho que potenció y elevó casi al ciento por ciento la eficiencia del mismo.

Schmidt, en consonancia con el pensamiento del titular de la cartera de Producción, Ricardo Moralejo, consideró que no es una casualidad sino una causalidad el hecho de que numerosas empresas vitivinícolas y forrajeras hayan apuntado a la zona como lugar de asentamiento para desarrollar emprendimientos de envergadura.

**Producción de petróleo**

También hay que destacar, como otro perfil importante de la zona, que la provincia de La Pampa es uno de los pocos estados argentinos que tienen producción de petróleo, el cual se obtiene en este área marginal al Río Colorado, siendo el EPRC también, la autoridad de aplicación al respecto.

**En tiempos de pandemia**

En la época de aislamiento, el EPRC llevó adelante capacitaciones virtuales, como por ejemplo el reciente Webinar "Contexto Productivo del Área Bajo Riego en La Pampa", que se realizó estructurado en tres encuentros durante el mes de junio, por la plataforma Zoom.



Última capacitación del EPRC por la plataforma Zoom: "Contexto Productivo del Área Bajo Riego en La Pampa".

*En este nuevo aniversario del EPRC, organismo vital para el desarrollo del Área Bajo Riego de La Pampa, hacemos llegar nuestro más cálido saludo a todos sus integrantes.*

**MUNICIPALIDAD DE 25 DE MAYO**  
LA PAMPA - PATAGONIA - ARGENTINA

**#NOaPortezuelo**  
en manos de Mendoza.  
**si al Colorado**  
en manos de todos.

**EPRC**

CASA DE PIEDRA 25 DE MAYO LA ADELA GOB. DUVAL

**#NOaPortezuelo**  
en manos de Mendoza. PROVINCIA DE LA PAMPA

**58 AÑOS TRABAJANDO POR EL DESARROLLO INTEGRAL DE LA REGION**



**GOBIERNO DE LA PAMPA**

Ente Provincial del Río Colorado  
**Ministerio de la Producción**



YA LLEGAN LAS IV JORNADAS DE ARQUITECTURA PAMPEANA  
**1º de Julio "Día del Arquitecto Argentino"**

VIENE DE TAPA

Las "Jornadas de Arquitectura Pampeana" comenzarán el 1 de julio, cada miércoles del mes, se realizarán encuentros con charlas, conferencias y capacitaciones a cargo de destacados profesionales de la arquitectura de nuestro país. (Ver cronograma adjunto)

La institución, actualmente presidida por el Arq. Marcial de La Mata y el Arq. Ruben Wiggerhauser, fue creada en nuestra Provincia por Ley 2878 con el objetivo de regular y proteger los intereses de la actividad profesional; y pretende ser un referente capacitado para dar respuesta a la problemática urbana y de medioambiente de la sociedad.

Conscientes de no ser sólo un apoyo para el matriculado sino también un beneficio para la comunidad, a través de la Secretaría del Interior, se canalizan las inquietudes y sugerencias de cada arquitecto/a, coordinando y planificando el accionar conjunto para consolidar así, una comunicación fluida entre todos y todas. El año pasado se definió la estructura de la Secretaría a través de delegaciones, con el fin de atender las demandas zonales.

**Estructura de la Secretaría**  
La misma está a cargo del



El CALP está en permanente actividad. Tras la charla técnica 'Cómo Diseñar con Paneles SIP', ahora arranca la 'IV Jornada de Arquitectura Pampeana'. (foto de archivo)

Arq. Guillermo M. Blanco e integrada por la Arq. Carola Battaglia (Quemú Quemú); Arq. Karina Liria (25 de Mayo); Arq. Magalí Imirizaldu (Eduardo Castex); Arq. Lucrecia Prado (General Acha); Arq. Karen Muller (Macachín); Arq. Inés Arregui (General Pico); Arq. Cecilia Russo (Santa Rosa); Arq. Maximiliano Menjibar (Realicó); Arq. Santiago Zanolli (Ingeniero Luiggi); Arq. Hernán Devanna (Intendente Alvear) y el Arq. Leandro Gómez Luna (Santa Rosa).

**Reuniones virtuales**

A partir del conocimiento de las principales problemáticas que afrontaban los y las profesionales para la concreción de sus trámites en los distintos municipios, se planificaron acciones concretas que poco a poco, arrojan los resultados esperados.

En este tiempo de aislamiento social preventivo y

obligatorio por la pandemia del Covid-19, continuó el trabajo conjunto a través de reuniones virtuales en pos de avanzar en la implementación del visado digital de toda la documentación que requieren los municipios. De esta manera, el/la profesional no necesita dirigirse personalmente a la sede de Santa Rosa o General Pico, ni tampoco tramitarla mediante un comisionista. Además, a través de este sistema digital de autogestión, el matriculado puede cotizar honorarios, obtener el certificado de matrícula y realizar el pago de aportes profesionales desde su lugar de residencia.

**Modalidad de trabajo**

Esta modalidad de trabajo fue dada a conocer el pasado 3 de junio, ante directores de áreas técnicas municipales, del área de Catastro provincial y representantes

del Consejo de Ingenieros y Técnicos de La Pampa.

El gran desafío sigue siendo legitimar la profesión y por ello pretendemos que todos los municipios de La Pampa cumplan con la Ley Nro. 2881 de visado previo. La creación de áreas técnicas de las que carecen muchos municipios, y la designación de profesionales o técnicos a cargo de las mismas, favorecería no sólo la igualdad de condiciones de trabajo profesional sino también, la planificación urbana y la gestión de recursos (infraestructura y servicios) necesarias para el desarrollo y crecimiento de nuestros pueblos.

Desde hace cuatro años, trabajamos por un Colegio que honre la profesión donde arquitectos y arquitectas, se apropien de un espacio de representación genuina...

Continúa en la página siguiente

Saludamos a todos los Arquitectos que el 1º de Julio recuerdan su día



Diseño, estilo, elegancia, variedad, audacia, garantía...



**PEISA**  
CALEFACCIÓN + AGUA CALIENTE

Tel: (02954) 42-7173 - Av. Edison 843  
Santa Rosa - info@insagas.com.ar

Saludamos a todos los Arquitectos en su día

**Humberto Villalba**  
PINTURA PROFESIONAL



Contamos con herramientas que garantizan la integridad de los obreros y permiten trabajos SEGUROS y CONFIABLES.

**ESPECIALISTA EN APLICACION DE REVOQUE PLASTICO**

Tel: (02954) 15665277  
Santa Rosa

**franCa PINTURERIA**  
Av. Spinetto 670 - Santa Rosa - 02954 387877  
pintureriafranca@hotmail.com

**REPRESENTANTES EN LA PAMPA**  
Distinción, Suprabond, RUST-OLEUM, NORTON, EL MASTR®

**TEKNO PINTURAS**  
Ambie, TEKNO, TEKNO LATEX

**PINTURERÍA FranCa - COLONIA BARÓN**  
José Minig 1069 - Tel: (02302) 15545422

Saludamos a todos los Arquitectos que hacen posible el proyecto y sueño de construir

**GOLOVCA ASCENSORES**  
Representante comercial de **ThyssenKrupp ELEVADORES**

- ASCENSORES - ESCALERAS MECANICAS - MONTACARGAS - VENTAS - MONTAJE - REFACCION - MANTENIMIENTO

**GUARDIA: (2954) 629039**  
Allan Kardec 1445 - Tel: (02954) 389555  
S. Rosa - ascensoresgolovca@hotmail.com  
www.ascensoresgolovca.com

**1 de Julio**

Saludamos a todos los Colegiados en su día



COLEGIO DE ARQUITECTOS DE LA PAMPA

Santa Rosa: Don Bosco 243 / ☎ (2954) 412858 · General Pico: Calle 15 Nº 1283 / ☎ (2302) 326327 / www.colegioarqlapampa.org.ar  
✉ para comunicarse: administracion@colegioarqlapampa.org.ar / Por charlas, capacitaciones o eventos: comunicacion@colegioarqlapampa.org.ar

**arQuicolor**  
revoques plásticos

Quimtex  
Quimtex PQ Flex

LLANA

Revoque Plástico para Muros Medianeras, Interiores, Exteriores

Tel: (02954) 561214  
Policía de Territorios y Víctor Lordi Santa Rosa / arquicolor@live.com  
Arquicolor Santa Rosa  
www.arquicolor.com.ar

Seguimos teniendo todo lo de siempre y más, pero ahora anexamos nuestro Almacén de Ramos Generales donde podrá encontrar artículos de decoración y regalos

**Almacén DE RAMOS GENERALES**

**NEXO**

Cerrajería - Accesorios  
ABIERTO TAMBIÉN SABADO A LA TARDE  
Andrada 38 - Santa Rosa - Tel: (02954) 45-4544

NUEVO CEL: 15514982

HERRAJES

**DigiSapiens** 20º aniversario

- eCommerce
- Desarrollo de sitios Web
- PWA / Web Apps
- Software Adobe
- Acrobat Pro DC
- Fotografía para sitios Web

02954 83-4021 info@digisapiens.com  
www.DigiSapiens.com

**Richter Mario**

INDUSTRIA ADHERIDA  
CARPINTERÍA EN GENERAL  
COMPRE PAMPEANO  
MINISTERIO DE LA PRODUCCIÓN

Cel: 2954 685728 - SANTIAGO ÁLVAREZ 1.756 - S. ROSA

**HERRERIA DE OBRA**  
MARCELO DE LOS SANTOS

- Herrería de Obra en General
- Portones Corredizos, Levadizos
- Trabajos en acero inoxidable
- Estructuras Metálicas
- Cubiertas de techos
- Montacargas

Cel: (2954) 15-601872  
Constituyente Sur 1841 - Santa Rosa  
metalurgicadelossantos@hotmail.com

Abierto sábados por la tarde

**POLERO E HIJOS**  
VENTA DE MATERIALES SANITARIOS

San Juan 632/36  
Tel: (02954) 42-6018 - Santa Rosa

Roca Doca Plaza CAPEA TINACOS  
Peirano TIGRE ROVA ferrum

IV JORNADAS DE ARQUITECTURA PAMPEANA  
**1º de Julio "Día del Arquitecto Argentino"**

IV JORNADAS **arquitectura pampeana**  
COLEGIO DE ARQUITECTOS DE LA PAMPA

1 de JULIO / 19 Hs. a 21 Hs.  
Presentación Revista 88x96  
Revista digital de arquitectura pampeana.  
arq. Ramiro Zamora

22 de JULIO / 19 Hs. a 21 Hs.  
ARQUITECTURA, CIUDAD Y PAISAJE.  
Reflexiones y Obras  
arq. Mónica Bertolino y arq. Carlos Barrado

8 de JULIO / 19 Hs. a 21 Hs.  
Bioconstrucción IBIS- IAS- CAPC  
arq. Lucía López Villagra arq. Isabel Donato  
Téc. Químico Gerardo Mesquida  
Eficiencia Ambiental Edilicia  
arq. Edgardo F. Suárez

29 de JULIO / 19 Hs. a 21 Hs.  
El Patrimonio Arquitectónico como documento construido en soporte de nuestra memoria.  
arq. Arq. Mariana Melhem

15 de JULIO / 19 Hs. a 21 Hs.  
Capacitación Técnica  
CUBIERTAS PLANAS EVOLUCIONADAS  
arq. Alberto Baulina

Informes e Inscripción:  
COLEGIO DE ARQUITECTOS DE LA PAMPA 2954-412858 comunicacion@colegioarqlapampa.org.ar

Viene de página anterior

**IV Jornadas de Arquitectura Pampeana**

**CRONOGRAMA:**

**-Miércoles 1 de Julio:** Presentación Revista "88X96": Revista digital de arquitectura pampeana. A cargo del Arq. Ramiro Zamora, encargado principal de la publicación.

**-Miércoles 8 de Julio, 19 Hs:** Bioconstrucción IBIS - IAS - CAPC. A cargo de Integrantes del Instituto De Arq. Sustentable del Colegio de Arquitectos de Córdoba

**-Eficiencia Ambiental Edilicia - ISE - CAPC.** A cargo de Edgardo Suárez, Director del Instituto de Sustentabilidad Edilicia (ISE) del Colegio de Arquitectos de Córdoba.

**-Miércoles 15 de Julio:** Capacitación Técnica "Cubiertas Planas Evolucionadas". A cargo de Arq. Alberto Baulina (Córdoba)

**-Miércoles 22 de Julio:** Arquitectura, Ciudad, Paisaje. Reflexiones y Obras. A cargo de integrantes de Bertolino Barrado - Oficina de arquitectura (ciudad de Córdoba)

**-Miércoles 29 de Julio:** El Patrimonio Arquitectónico Como Documento Construido Es Soporte De Nuestra Memoria. A cargo de Arq. Mariana Melhem (Entre Ríos)

**Informes e Inscripción:** Colegio de Arquitectos de La Pampa.  
WS: 2954-412858  
E-mail: comunicacion@colegioarqlapampa.org.ar

A PEDIDO DEL COLEGIO DE ARQUITECTOS  
**Patrimonio Cultural incorporó el edificio del Correo de Santa Rosa**



La Secretaría de Cultura como autoridad de aplicación de la Ley Provincial Nº 2083, a través de una serie de resoluciones, incorporó recientemente al Registro Provincial de Patrimonio Cultural el edificio del Correo Nacional de la ciudad de Santa Rosa.

La solicitud de esta incorporación es del Colegio de Arquitectos de La Pampa, tomando en cuenta un informe de la Arq. María Rosa Di Liscia, donde se destacan aspectos históricos, constructivos, arquitectónicos, paisajístico-ambiental y la situación actual, incluyendo fotografías que ilustran el presente estado del edificio. La Secretaría de Cultura a través de la Resolución Nº 77/20 inscribió en el Registro Provincial de Patrimonio Cultural al edificio del Correo Nacional, ubicado en calle Rivadavia Nº 202 de la ciudad de Santa Rosa, provincia de La Pampa, con el Registro Número 52, Ley Provincial Nº 2083, de acuerdo al Dictamen de la Comisión Provincial de Patrimonio Cultural.

Entre los antecedentes cabe mencionar también que el Honorable Concejo Deliberante de la ciudad de Santa Rosa había sancionado la Ordenanza Municipal Nº 5848/18, que lo declaró de "Interés Municipal" en los términos de la Ordenanza Nº 783/90.

ATENCIÓN: Horario corrido de 8 a 16 horas

Representante de **klaukol**

Revestimientos - Sanitarios  
- Grifería - Membranas Asfálticas  
- Tejas losa y metálicas  
- Distribuidor de chapas  
Viguetas - Ladrillos - Cerámicos

Calle 13 esq. 122 -  
Tel: (02302) 42-3264/42-5585  
General Pico

**CORRALON**  
**AILLAWINKA**

**ESCOR**  
design

Línea de calefacción TROMEN

Av. Sgo. Marzo Sur 2312 - Tel: (02954) 41-8258  
Santa Rosa - www.escor-design.com.ar

**TODOS LOS DÍAS**  
**25% DE DESCUENTO**  
**Y 3 CUOTAS SIN INTERÉS**  
Banco de La Pampa

**MISIONES MADERAS**

NUESTROS HORARIOS DE ATENCIÓN:  
LUNES A VIERNES DE 08:00 A 16:30 HS.  
SÁBADOS DE 8:00 A 13:00 HS.

**Alberto Enrietti**  
ARQUITECTO

edison 857  
enrietti@speedy.com.ar  
cel. (02954) 15-596052  
Telefax: (02954) 450101  
6300 santa rosa - la pampa

**FELICIDADES !!!**  
Vaya un saludo a todos los colegas en nuestro Día

La  
empr  
come  
e in  
tuc  
que  
blic  
en e  
pá  
adh  
com  
pres  
a la  
bra  
del  
del A  
tecto  
gent

10 OPCIONES CON MADERA

## Es tiempo de cultivar frutos y vegetales en casa



La Cámara Argentina de la Madera propone 10 opciones con madera para cultivar frutos y vegetales en casa.

“Porque la sensación de consumir lo que se cultiva con las propias manos es tan gratificante -señala desde CADAMDA-. Porque ayudamos a que haya más ‘verde’ en las ciudades, porque nos gusta la decoración o el trabajo de jardinería o quizás porque hay ganas de comenzar con un nuevo hobby”.

Con la madera de pino como protagonista -que gracias a su versatilidad, resistencia a la humedad, hongos e insectos, gran accesibilidad y procedencia de bosques certificados-, se adapta a diversas opciones de diseño, pintura, barnices y trabajos deco, una huerta en casa, en la terraza, balcón, patio o macetas es 100% posible.

Es creciente la cantidad de gente que opta, por diversos motivos, por cultivar sus propios vegetales, ya sea para consumo o incluso, para

venta y proyectos emprendedores. Quizás como hobby, como forma de ahorrar en los gastos de la casa, para decoración y para promover un entorno sustentable y contribuir a que haya más “verde” en las ciudades, los huertos urbanos ya no son moda, sino realidad en aumento de demanda.

Entre las 10 opciones en las que se pueden realizar cultivos, diseñadas por la Cámara de la Madera, se enumeran: Cajones, Canteros, Estructuras verticales (portamacetas), Cajoneras de cultivo, Macetas, Estructuras adosadas a los muros, Estructuras móviles, Colgantes, Estantes y Mesas de cultivo. Es obvio mencionar -el lector lo sabe- que nos resultaría imposible publicar todas estos ejemplos con sus fotos correspondientes, en el breve espacio de nuestra publicación. Pero se puede observar el material completo en nuestra versión web: [www.region.com.ar](http://www.region.com.ar)

CONSTRUCCION - PRECIO POR M2

## COSTOS AL DIA

DESIGNACION	Un.	Cant.	Mater.	M. de O.	Parcial	Total
<b>TRABAJOS PRELIMINARES</b>						
Limpieza Terreno- Replanteo- Nivelac.	Gl.			43.000	43.000	43.000
Excavación Zanjas p/ Cimientos	m3	21		61.000	61.000	104.000
<b>ALBAÑILERIA</b>						
Hormigón Pobre p/ Cimientos	m3	29	105.500	88.600	194.100	298.100
Mampostería Cimientos	m3	9	88.200	100.600	188.800	486.900
Capa Aisladora Horizontal	m2	27	16.500	42.300	58.800	545.700
Mampostería Elevación 0.30	m2	131	339.000	252.300	591.300	1.137.000
Mampostería Elevación 0.15	m2	105	145.000	140.600	285.600	1.422.600
Encadenado H°A° Pared 0.30	ml	50	63.500	95.000	158.500	1.581.100
Encadenado H°A° Pared 0.15	ml	40	22.200	35.300	57.500	1.638.600
Contrapiso H° Cascote	m2	168	52.500	53.600	106.100	1.744.700
Losa Cerámica con Capa Compresión	m2	115	260.000	200.000	460.000	2.204.700
Membrana Asfáltica	m2	137	42.200	18.200	60.400	2.265.100
Azotado Hidrófugo	m2	131	66.300	58.400	124.700	2.389.800
Revoque Grueso a la Cal	m2	470	181.300	281.200	462.500	2.852.300
Revoque Fino a la Cal	m2	470	152.500	19.800	172.300	3.024.600
Piso Cerámico Interior con Carpeta	m2	127	126.000	120.300	246.300	3.270.900
Piso Exterior y Vereda	m2	48	89.300	45.500	134.800	3.405.700
Revestimiento Azulejos	m2	27	20.300	45.000	65.300	3.471.000
Contrapiso Pendiente s/ Losa	m2	120	39.200	36.200	75.400	3.546.400
Revoque Cielorraso	m2	120	90.600	102.500	193.100	3.739.500
INSTALACION ELECTRICA	Gl.		90.600	140.600	231.200	3.970.700
<b>INSTALACION SANITARIA</b>						
Agua	Gl.		32.500	35.400	67.900	4.038.600
Cloacas	Gl.		26.800	26.800	53.600	4.092.200
Artefactos	Gl.		59.500	18.000	77.500	4.169.700
<b>INSTALACION DE GAS</b>						
Materiales	Gl.		49.000	25.800	74.800	4.244.500
Artefactos	Gl.		131.300	27.000	158.300	4.402.800
<b>CARPINTERIA MADERA</b>						
Puerta Frente 0.90x2.00	1		31.800	38.100	69.900	4.472.700
Puerta Servicio	2		52.800	7.000	59.800	4.532.500
Puerta Placa	6		43.600	16.500	60.100	4.592.600
Ventana 1.60x1.50 con Cortina	4		82.200	14.100	96.300	4.688.900
Ventiluz 0.50x0.50	1		10.000	3.600	13.600	4.702.500
Frente Placard 2.05x2.40	3		95.000	10.800	105.800	4.808.300
Frente Placard 0.50x2.40	1		14.000	4.600	18.600	4.826.900
Mueble Bajo Mesada 2.50	1		108.600	5.200	113.800	4.940.700
Portón Garage 2.40x2.00	1		117.000	13.200	130.200	5.070.900
Vidrios 3mm.	m2	13	43.800	14.100	57.900	5.128.800
<b>PINTURA</b>						
Latex Exterior	m2	127	26.800	42.900	69.700	5.198.500
Latex Interior	m2	360	46.000	90.000	136.000	5.334.500
Barniz	m2	68	10.000	24.700	34.700	5.369.200
<b>VIARIOS</b>						
GL.				526.400		5.895.600
PROYECTO Y DIRECCION TECNICA	Gl.			531.000		6.426.600

VALOR ESTIMATIVO POR METRO CUADRADO -IVA incluido-: \$ 53.500

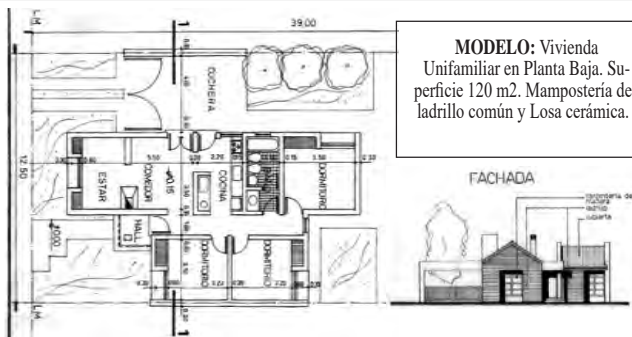

MODELO: Vivienda Unifamiliar en Planta Baja. Superficie 120 m2. Mampostería de ladrillo común y Losa cerámica.

**Aclaración Importante:** Los costos son estimativos y para un determinado prototipo. Surgen de consultas a Contratistas y de Comercios locales. Los costos no pretenden dar orientación alguna sobre sus valores para el mercado, dado la dispersión existente especialmente en mano de obra. Los costos sólo pretenden ser una guía para un determinado prototipo de determinado tipo de construcción. Cualquier tipo de cálculo de valores corre por cuenta de quién lo realice.

## herrajes Gallo

Trabaja con distanciamiento social de lunes a sábados de 9:00 a 13 hs.  
Mansilla 145 - Tel: (02954) 457700 - S. Rosa

**CONTENEDORES**

CONSTITUYENTE SUR 1885 S.R.L.

Tel: (02954) 433333

Cel: (2954) 15690000

15673322

**MINIPALA**

Movimiento de Suelo

Cel: 2954 15-686810

**MATERIALES SANITARIOS BUTALO**

AGUA CLOACA GAS

Tel: (02954) 436345

Av. Circunvalación Santiago Marzo y Rucanelo Santa Rosa

e-mail: sanitariosbutalo@yahoo.com.ar

**YA ABRIMOS**

**NUESTRA NUEVA CASA CENTRAL**

tomando todos los recaudos de higiene necesarios.

Te esperamos en: **Av. Circunvalación Sur 455**  
de 8:00 a 16:00 hs.  
Sucursal Iluminación: **Mansilla 44**  
de 9:00 a 18:00 hs.

HACENOS TU PEDIDO  
☎ 2954 513737  
TE LO ENTREGAMOS EN TU DOMICILIO

**PASTORUTTI NEORED**  
MATERIALES ELECTRICOS

**AISPLAC**

www.aisplac.com.ar

En Santa Rosa: Av. Santiago Marzo Sur 2038  
(02954) 412800 / 415400 | aisplac@hotmail.com  
En General Pico: José Viscardis 345 | (02302) 435814 - 430191

- TABIQUES
- CIELORRASOS
- REVESTIMIENTOS
- SPRAY DE POLIURETANO
- AISLACIONES TERMOACUSTICAS
- REPRESENTANTE OFICIAL DE PRODUCTOS SIKA

aberturas MITRE

Calidad y Servicio respaldados por más de 50 años de trayectoria.

- Portones Levadizos Seccionales, automáticos y manuales.
- Aberturas en Madera, Chapa, Aluminio y PVC.
- Amoblamiento de cocina.
- Todos los repuestos para cortinas de madera y PVC.

Emilio Mitre 253, Villa Alonso S. Rosa - mitreaberturas@yahoo.com

**NUEVO TELEFONO (02954) 774800**

**ahora 12 AHORA 18**

PROGRAMA DE FOMENTO AL CONSUMO Y LA PRODUCCION

**abertecno**  
TECNOLOGIA EN ABERTURAS

Casa Central / Santa Rosa: J. M. de Rosas 2355 - Tel: 02954 - 422400 / Sucursal / General Pico: Calle 9 esq. 28 - Tel: 02302 - 428042

AVENIDA ESPAÑA 788

02954-419440

**nueva ELECTRONICA**

www.nueva-electronica.com

AUDIOCAR - CABLES HDMI - BAFLES - POTENCIAS - SIST. DE SONIDO - CONTROLES REMOTO - LEDS

SEGUINOS EN FACEBOOK E INSTAGRAM Y PARTICIPA DE NUESTROS SORTEOS!!!

**HBKlima**

**CALDERAS INDUSTRIALES**

**CLIMATIZADORES EVAPORATIVOS**  
LA SOLUCIÓN PROFESIONAL PARA CLIMATIZAR

Conhelo 1945 - S. Rosa  
Tel: (02954) 830746  
Cel: (02954) - 1533996  
hbklima@yahoo.com

- AIRE ACONDICIONADO Y CALEFACCIÓN CENTRAL
- CLIMATIZADORES DE PISCINAS
- CALDERAS • PISO RADIANTE
- RADIADORES • SPLIT
- CALDERAS SISTEMA UNICAL

**SISTEMAS ADAPTABLES PARA EL CONTROL INTELIGENTE DE SU HOGAR**

## Ya está disponible viajar utilizando el portal: [sanluis.lapampa.gob.ar](http://sanluis.lapampa.gob.ar)

La semana pasada mencionamos que el gobernador pampeano Sergio Ziliotto había anticipado que estaba en marcha la elaboración de un portal web avalado por las dos provincias, para registrarse previo a viajar a la provincia de San Luis.

Eso ya se efectivizó y el portal es: [sanluis.lapampa.gob.ar](http://sanluis.lapampa.gob.ar)

### Requisitos para viajar

Quienes deseen trasladarse desde La Pampa a la vecina provincia de San Luis, solo deberán completar un formulario con la siguiente información: el domicilio de quienes viajen debe estar en alguna de las dos provincias y se tomará únicamente el que figure en el DNI conforme a los datos del Registro Nacional de las Personas (RENAPER). Su carga es automática, sin posibilidad de que se pueda modificar manualmente.

### Además se deberá tener en cuenta que:

1) Por vehículo se permitirán hasta 5 ocupantes, según las

características del mismo.

2) Las personas que visiten una u otra provincia estarán exentas de la realización de la cuarentena de 14 días.

3) Los pasos habilitados para transitar de una provincia a la otra son: Arizona/Victorica, Arizona/Ingeniero Foster, Nueva Galia/Rancul. El horario permitido será de 8 a 20.

4) Los permisos son inmodificables, por eso una vez completados todos los datos se deberán revisar bien antes de confirmar el envío del formulario. Por lo cual, si se tiene un permiso vigente y es necesario modificarlo, se tendrá que tramitar uno nuevo.

5) Se deberá tomar la precaución de no tener las ventanas emergentes bloqueadas así se podrá bajar o imprimir el permiso.



## Julio llega con un súper Finde Largo de 4 días

### VIENE DE TAPA

El super finde largo del mes que se inicia, que se produce por el efecto del Calendario Oficial con un día viernes "feriado puente turístico", llega en un momento complicado en todo el país por efecto de la pandemia.

Y si bien en La Pampa gozamos del beneficio de transitar por una etapa con buena movilidad, no hay posibilidad hasta el momento de trasladarnos libremente entre provincias (a excepción de San Luis con la que rige un convenio), lo que limita cualquier plan de pensar en una salida recreacional donde se nos de la gana, con la consecuencia de que continúa la postergación económica para el sector hotelero y los prestadores de servicio del turismo.

### Receso invernal

A todo esto, recordemos que estaban programadas las denominadas "vacaciones de julio", que es el receso



Entre que los chicos están sin clases y que no podemos salir de paseo, crece la histeria ciudadana. Finde largo de julio y vacaciones de invierno ¿se frustrarán en 2020?.

escolar que anualmente se da en todo el país por espacio de dos semanas en cada provincia.

Para este 2020 La Pampa tenía asignado en su calendario escolar, el receso invernal entre los días lunes 17 al viernes 24 de julio. En igual período se encuentran las provincias de Catamarca, Córdoba, Corrientes, Entre Ríos, Formosa, Misiones, Río Negro, Salta, San Juan, San Luis, Santa Fe y Tucumán.

Las provincias de Chubut, La Rioja, Mendoza y Neuquén, tenían programado empezar antes, entre el lunes 6 y el viernes 17 de julio.

Mientras que para las provincias de Buenos Aires, Chaco, Ciudad de Buenos Aires, Jujuy, Santa Cruz, Santiago del Estero y Tierra del Fuego las fechas eran del lunes 20 al viernes 31

de julio.

### ¿A clases en Agosto?

Las autoridades educativas a nivel nacional consideran que podrían regresar de forma regional las clases en Agosto a las provincias que se encuentran en una buena situación en esta pandemia, como La Pampa, San Luis y otras.

Recordemos que no hay clases casi desde el mismo inicio del año, allá por mediados de marzo y las decisiones del regreso son impredecibles por la complejidad del coronavirus.

El gobernador pampeano, Sergio Ziliotto, en una reunión sobre el tema, les transmitió a los docentes la decisión de "no volver a clase hasta que no haya riesgos de ningún tipo", para todos quienes conforman y/o están relacionados con la

comunidad educativa.

### Turismo interno

Volviendo a los viajes con motivos turísticos, recordemos que mientras tanto, las provincias de La Pampa y San Luis tienen en trámite "habilitar el turismo interno para fortalecer la economía regional" ya que tras el Convenio realizado, acordaron solicitar al Gobierno Nacional que autorice el permiso de habilitar el turismo interno, a raíz del estatus sanitario que gozan los dos Estados provinciales

La fecha posible de inicio de esa autorización, podría ser a partir del próximo 8 de julio, el día previo al inicio del Finde Largo y el receso escolar.

De darse esa posibilidad, se descomprimaría la ansiedad de los viajeros regionales, que encuentran con el hecho de poder hacer alguna escapada recreativa, una válvula de escape a tantos días de encierro, en especial aquellos que conviven con niños.

Qué pasará finalmente, es un interrogante imposible de responder.

**Comidas Caseras**

- Empanadas carne, jamón&queso, queso&cebolla
- Pizzas - Noquis - Tallarines finos y cintas
- Milanesas de ternera y de pollo
- Canelones de Carne y de Verdura
- Raviolones y Sorrentinos de: Jamón y queso / Ricota y Espinaca / Cuatro Quesos / Salmón / Cordero

Consultas y pedidos al: 2954-338364

**B&M**

MECÁNICA INTEGRAL DEL AUTOMOTOR

DIAGNÓSTICO, REPARACIÓN Y MANTENIMIENTO EN GENERAL DE TODAS LAS MARCAS

Especialidad: CITROËN PEUGEOT

Tita Merello esq. S. Alvarez, a metros de Rotonda Sur.

2954 - 15317540  
2954 - 15525477

**Rapi bus**

**NUEVOS HORARIOS**

**LUNES A VIERNES**

06:30 hs. sale de domicilio  
13:00 hs. sale de domicilio  
16:15 hs. sale de terminal  
20:00 hs. sale de terminal

**SABADOS**

08:00 hs. sale de domicilio  
13:00 hs. sale de domicilio  
17:00 hs. sale de terminal  
20:00 hs. sale de terminal

**DOMINGOS**

19:00 hs. sale de terminal  
22:00 hs. sale de terminal

**DE GENERAL PICO**

**DE SANTA ROSA**

**VIAJES CONTRATADOS A TODO EL PAIS**

• Pasajeros y Encomiendas  
OFICINA Nº12 - Terminal S. Rosa  
Tel: (02954) 385100 - Cel: 15655322  
Encomiendas: 41-1500  
LOCAL Nº 1 - Terminal G. Pico  
Tel. (02302) 42-1909

Antes de viajar controle el radiador de su vehículo.

**RADIADORES SANTA ROSA**

Reparación de radiadores de todas las máquinas agrícolas

Trabajos garantizados por 1 año.

Av. Circunvalación este 1266  
Tel: (02954) 427-105 / S. Rosa

**ACOPIADORES DE CEREALES**

**CENTRO DE ACOPIADORES DE CEREALES DE LA PAMPA Y LIMITROFES**

Calle 16 Nº 338 / C.C.180 / C. P. 6360 / General Pico  
el: (54)-02302 42-4140/321530 / Telefax: (54)-02302-42-4568  
e-mail: [info@caclp.com.ar](mailto:info@caclp.com.ar) / [www.acopiadoreslapampa.com.ar](http://www.acopiadoreslapampa.com.ar)

**IGLESIAS**

REPARACION Y PINTURA AUTOMOTOR

CABINA DE PINTURA PRESURIZADA

- SISTEMA DE COLORIMETRIA COMPUTARIZADO

UNICO TALLER EN LA PAMPA CERTIFICADO POR:

**CESVI ARGENTINA**

- MAQUINA SACABOLLOS  
- BANCO DE ENDEREZADO HIDRAULICO

Av. Luro 2.708 - Tel: (02954) 45-3027 y 15-51-0583  
(6300) Santa Rosa, La Pampa - [talleriglesias@hotmail.com](mailto:talleriglesias@hotmail.com)

**EL PROGRESO SEGUROS S.A.**

Avellaneda 54 / Telefax: 43-3341  
[elprogresosantarosa@cpenet.com.ar](mailto:elprogresosantarosa@cpenet.com.ar)

Nº de inscripción de SSN El Progreso 0716  
Atención al asegurado 08006668400  
Organismo de control [argentina.gob.ar/ssn](http://argentina.gob.ar/ssn)

SSN SUPERINTENDENCIA DE SEGUROS DE LA NACION

**36 Años**

TODOS LOS DÍAS JUNTO A USTED CON CALIDAD Y MEJORES PRECIOS

**Gabi And SUPERMERCADOS**

Un chico con precios de grande

Adherido a: PampaPagos

• ENVIOS A DOMICILIO SIN CARGO  
• ESTACIONAMIENTO PROPIO

T. Mason 1163 - Tel: 43-0893 - S. Rosa  
Av. Luro 65 - Tel: 43-2999 - S. Rosa

**SEMILLERIA Los Amigos**

• Venta de alimento balanceado para perros y gatos  
• Pájaros • Jaulas • Peces  
• Accesorios para mascotas

ENVIOS A DOMICILIO SIN CARGO

AHORA TAMBIEN:

2954 47-4344  
Tel: 702600 429797

Av. Edison 1062 / Santa Rosa / [semillerialosamigos@hotmail.com.ar](mailto:semillerialosamigos@hotmail.com.ar)

## Calculamos que en Agosto o Septiembre podremos inaugurar la nueva estación de servicio Pampetrol, dijo Jorge Sosa

En el contexto de un nuevo aniversario de la localidad de Arata entrevistamos a su intendente, Jorge Sosa, que fue precisando ante nuestro requerimiento periodístico razones que forman parte de la labor de gestión municipal en lo que refiere en obras realizadas y a concretarse y a servicios para con la comunidad, además de hacer hincapié en la proyección a futuro que tienen los aratenses de la mano de la generación de mayor cantidad de fuentes laborales, lo cual se promovió a partir de la inauguración de una fábrica de chacinados, con las dificultades propias y de coyuntura que surgen en los inicios, pero con posibilidades serias con un producto de calidad de seguir expandiendo mercados. Los eventos lugareños, son y serán, un pilar fundamental en lo que concierne a un atractivo turístico, al que Jorge Sosa apuesta a seguir respaldando con apoyo comunal.

### Estación de Servicio

"Históricamente Arata desde hace muchos años tuvo dos estaciones de servicios -nos cuenta el intendente Jorge Sosa-; tuvimos un gran decaimiento comercial económico y social a partir de la quiebra de la Cooperativa Agrícola Ganadera de nuestra localidad, al poco tiempo queda una sola estación de servicio que funcionó hasta hace poco, entonces la población se quedó sin provisión de nafta.

Allí surgió el proyecto de reactivar el tema desde el municipio, hablamos con la gente de Pampetrol para que verificara las instalaciones existentes y coincidieron en que no era conveniente rentar el edificio por su anti-



güedad y que no pasaría las inspecciones de la Secretaría de Energía, por lo cual no llegaríamos a su habilitación", comentó Sosa.

"A partir de allí comenzamos a gestionar una estación de servicio de perfil municipal, un vecino nos realizó la donación de una hectárea sobre el acceso a Arata y la RP4 y en este momento ya tenemos la obra muy avanzada. El Concejo Deliberante nos aprobó la compra de los surtidores, estamos realizando los trabajos finales sobre la playa de circulación de vehículos, el ciellorraso sobre la isla de los surtidores y ultimando detalles del showroom, oficinas, cocina y los baños para el público y el personal. Estimamos que para fines de agosto o primeros días de septiembre podremos inaugurar la nueva estación de servicios".

### Fábrica de chacinados

"La fábrica de chacinados que empezó en una época histórica malísima con el gobierno de Macri (ex presidente Mauricio), donde cerraban todas las fábricas, la única fábrica que se abría era ésta en La Pampa, aún recuerdo las palabras de la diputada Alicia Mayoral al decir que ella 'estaba en una isla porque donde todo se estaba cayendo, acá en Arata inaugurábamos una fábrica'.

Pasaron toda esa crisis tremenda lo que significó para toda las empresas argentinas superar la época de Macri y ahora están peleando con el tema de la pandemia, pero han impuesto un producto muy bueno donde cada día la venta del producto local (salames) se hace mayor, con destacado buen gusto y realmente acá en La Pampa hay un venta fenomenal y están empezando a comercializar nuestro producto en las provincias de Neuquén y Rio Negro" elogió Jorge Sosa.

### Colegio Agropecuario

Uno de los proyectos comunales para esta tercera gestión de Jorge Sosa al frente de la intendencia de Arata, es la concreción de un nuevo Colegio Agropecuario, "el Colegio Agropecuario estaba pensado iniciarlo este año, pero debido a esto que nos ha ocurrido (tema pandemia) evaluamos que podría retrasarse su ejecución", marcó Sosa; "el Instituto Agropecuario de Arata pasó a ser bachiller y se provincializó, a partir de allí se retoma nuevamente el proyecto de la construcción faltando definir si se hará en el predio que los directivos siempre quisieron, o en la parte de atrás de la Escuela Nº 94", delineó.

### Renovación red agua po-

### table

Con un aporte del gobierno provincial por más de 25 millones de pesos Arata se predispone a la renovación y adecuación de la red de agua potable, en este sentido el intendente dijo, "ese es un pedido que viene de muchísimo tiempo, la red es muy añeja y sobre todo en la parte céntrica de la localidad, el desembolso de la Provincia es para la primera etapa, llevando una mejor calidad de agua a los vecinos, junto a la Cooperativa de Aguas" (COSEPAR).

### Ruta Provincial Nº 4

Sobre el reciente llamado a licitación para trabajos de refuerzo y repavimentación en el tramo de la Ruta Provincial Nº 4, entre RN5 y el acceso a Caleufú con una millonaria inversión, Jorge Sosa manifestó a REGION®: "lo estamos esperando, la verdad que nos ha sorprendido que en un momento tan crítico por el que estamos pasando, que el gobernador Sergio Ziliotto a poco tiempo de haber asumido su gobierno haya tomado esta decisión de hacer una obra de semejante envergadura, que realmente la necesitamos, la región la estaba pidiendo, desde hace mucho tiempo..."

Nota completa en: [www.region.com.ar](http://www.region.com.ar)



## ESCUELA DE INGLÉS

### Clases Online

Consultas  
☎ 418618  
☎ 2954 - 673499

SAINTMARYSLP@GMAIL.COM · ST. MARY'S SCHOOL OF ENGLISH

**Junto a toda la población de Arata en este aniversario**



## COSEPAR Ltda.

Cooperativa de Agua Potable y otros Servicios Públicos de Arata

Gobernador Duval 234 - Tel: 02335 - 498050  
cosepar@hotmail.com - Arata, L. P.

## Saludamos a la población de Arata en este aniversario



# MUNICIPALIDAD de Trenel



Don Bosco 50  
Tel: (02302) 49-9175  
Trenel, La Pampa

Felicitamos a los habitantes de Arata por este nuevo aniversario fundacional



Calle 17 Nº 1526  
Tel.: 02302-434800 / 434256  
E-mail: martin.fgindustrial@gmail.com

"Saludamos en su 109º Aniversario a la localidad de Arata y le deseamos nuestros mejores augurios para lo que viene. Este aniversario nos encuentra con un nuevo logro, la Estación de Servicio de Arata con bandera de Pampetrol. El financiamiento del Gobierno Provincial y las gestiones del gobernador Sergio Ziliotto y el intendente Jorge Sosa posibilitaron que Arata se sume al crecimiento y progreso de toda La Pampa".



Energía para La Pampa



Garibaldi 685 / Santa Rosa / La Pampa / Argentina

## Cuarta Gala Virtual de la Banda Sinfónica Provincial en YouTube

Viernes 26/06 - 22hs  
Banda Sinfónica de La Pampa



**PROGRAMA**

- Alvarado Overture Op. 45 (James Barnes)
- Irish Tune From County Derry (Percy Grainger)  
maestro invitado: *Gustavo Fontana*
- The Gathering of the Ranks at Hebrón (David R. Holsinger)  
maestro invitado: *Carlos Jaimes*
- Vesuvius (Frank Tichell)
- Tardes Juanvinenses (Marco Vinicio Fallas Ovesado)  
maestro invitado: *Esteban Fernández*
- Suite de Motivos Colombianos (Pedro Morales Pino)  
Trasncr. Dionisio González
- Libertango (Astor Piazzolla / Arreglo Lito Valle)  
maestra invitada: *María Laura Muñiz*

IC @bandasinfonicalp IG @bandasinfonicalp

Este viernes 26 de junio acontecerá la 4ª Gala Virtual de la BSLP, en nuestro canal de Youtube a las 22 hs. En esta oportunidad elegimos "Directores Invitados", todos con una vasta trayectoria y experiencia; en un programa de música original para banda sinfónica y música popular. El trabajo con cada uno de ellos fue particularmente enriquecedor para el organismo, porque el repertorio cobró relevancia en varios sentidos al decidir cada Director qué aspectos técnicos-musicales resaltar; logrando un discurso único en construcción del sonido, densidad, balance y dinámicas.

Es muy interesante resaltar la receptividad y conexión de los músicos a las propuestas, haciendo que cada batuta luzca y sea verdaderamente auténtica en las performances. Dato no menor es que habitualmente el trabajo de un invitado se remite a solo 2 o 3 ensayos previos al concierto, aquí se debe comprender y dimensionar la totalidad del proceso; logro que se traduce en el concierto en vivo, a veces en obras complejas poniendo de manifiesto las capacidades y habilidades conjuntas. Continuamos con el formato de "un solo track", para mejorar la perspectiva de concierto en vivo.

EL GOBERNADOR PAMPEANO SERGIO ZILIOUO ENCABEZÓ ACTO EN PICO

## Anunció créditos a tasa cero del BLP, encabezó importante licitación y anunció obras para General Pico

Tras enfrentar a la pandemia, que llevó un tiempo de redirigir recursos de la Provincia para fortalecer el sistema de Salud y la conciencia social de la sociedad, "que en su gran mayoría se ha comportado a la altura de las circunstancias -dijo Ziliootto-, poniendo como prioridad la salud antes que el crecimiento, el desarrollo, la reactivación económica. Pero hoy, que hemos logrado un estatus sanitario que, no voy a dejar de recordarlo tenemos que defenderlo con uñas y dientes, no hay que relajarse bajo ningún punto de vista porque eso nos va a permitir seguir avanzando en la recuperación económica, y cuando hablamos de recuperación económica tenemos muy en claro que la economía crece, que se reactiva de abajo hacia arriba, no comulgamos bajo ningún punto de vista la teoría de la concentración económica y que eso lleva al derrame, hace años que no derrama de arriba hacia abajo, por eso hay que construir el poder adquisitivo de la gente desde abajo hacia arriba", expresó el gobernador.

En ese marco, consideró necesario otorgar herramientas para poner dinero en el bolsillo de la gente y mejorar su poder adquisitivo para reactivar el consumo y la economía. "Uno ve alrededor y ve que hay provincias que



han decidido pagar el aguinaldo en cuotas, hay provincias que han dado marcha atrás con los acuerdos paritarios, incumpliendo acuerdos, pero nosotros tenemos una verdad en la provincia de La Pampa, la palabra se cumple, las promesas se cumplen".

Tras reiterar la garantía para el sector público, el mandatario provincial sostuvo que el Gobierno no se olvida del sector privado. Puntualmente quiero anunciarles que vamos a volver a la metodología de ayudar al sector privado desde el Banco de La Pampa. Vamos a poner en marcha un sistema para que el sector privado pueda pagar el aguinaldo a través de un crédito en 12 cuotas, con 3 meses de gracia, a tasa 0% nuevamente.

Finalmente, anunció la renovación del plan del BLP de compras con tarjetas de la entidad con un 25% y 3 cuotas sin interés.

**Alexis Iviglia**

Por su parte, el presidente

informó el gobernador "...la herencia recibida, por parte de Carlos Verna...", por eso hay obras permanentemente.

**Fernanda Alonso**

La intendente de Pico destacó: "en este momento tan particular que nos toca vivir, realmente agradezco que sea Pico el primer lugar que visitan fuera de la Capital en esta pandemia..."

Respecto al proyecto ejecutivo del Edificio Judicial -\$ 20 millones a valores de junio 2019-, se confirmó que tendrá una superficie cubierta de 20.208 m2 y semicubierta de 43 m2, con un plazo de ejecución de 180 días. "Todo esto es posible porque tenemos decisión política de un Gobierno provincial de dirigir recursos y de apostar por el crecimiento de la ciudad", concluyó la jefa comunal

En relación a las obras enmarcadas en el Programa Provincial de Agua y Saneamiento (Pro.P.AyS), se firmó el convenio para implementar dicho programa, transfiriendo desde la Administración Provincial del Agua (APA) a la Municipalidad de General Pico la suma de \$3.623.480 para obras en el sector sudoeste del barrio Indios Ranqueles y en el ingreso al barrio La Loma...

Nota completa en: [www.region.com.ar](http://www.region.com.ar)

**María Martínez**  
Colegiada SIHC-ESP-2020-1619  
**HIPNOTERAPEUTA**  
Hipnosis Clínica  
Allan Kardec 896 - S. Rosa  
WhatsApp: 2954 625929  
@mariamartinezhipnoterapeuta

**NEO** Ortopedia  
Atención de 9 a 17 hs y sábados de 9 a 13 hs.  
2954-517744  
AV. EDISON 994 (esq. Civit)  
Tel: 02954 - 454654 / S. Rosa - www.ortopedianeo.com

**Reflexología**  
**Digitopuntura**  
Jorge Antonio Gómez  
TURNOS: Tel: (02954) 411383 o Cel: (02954) 331766 de 16 a 19 hs.  
Atención: lu. a vie, 9 a 12 y 16 a 20 hs.  
Independencia 573 - S. Rosa

**Dr. WALTER VISÑUK**  
MEDICO FISIATRA  
ESPECIALISTA EN MEDICINA FISICA Y REHABILITACION  
**CIMFyR**  
CENTRO INTEGRAL DE MEDICINA FISICA Y REHABILITACION  
J. B. Justo 278 - Santa Rosa - info@cimfyr.com.ar  
Tel (02954) 388433 - Cel: (2954) 337710

**CENTRO CONIN**  
Santa Rosa  
FAMILIA CONIN  
POR UN MUNDO SIN DESNUTRICION

**¿Qué es Nutrin?**  
Una Asociación Civil sin fines de lucro cuyos objetivos son:  
• Prevenir y abordar la problemática social que origina la extrema pobreza y su consecuencia directa: la desnutrición.  
• Promover el desarrollo integral de los niños de 0 a 5 años.  
• Capacitar a las madres, o quien cumpla la función, responsables del desarrollo de sus hijos.  
• Ser el sustento económico, legal, administrativo y contable del Centro CONIN Santa Rosa.

**¿Qué es CONIN?**  
CONIN (Cooperadora para la Nutrición Infantil) fue creada en Mendoza en 1993 por el Dr. Abel Albino. Lleva 25 años de trabajo en el país y en el mundo con más de 100 centros franquiciados en el país y en el mundo.  
CONIN Santa Rosa desarrolla sus actividades desde Junio de 2011 en Errecalde y Francia. Villa Germinal, Santa Rosa.  
El Centro de Prevención de la Desnutrición Infantil y Promoción Humana atiende mensualmente, un promedio de 35 niños/as, entre 45 días y 4 años, y sus madres o responsable. Se entregan, anualmente, 800 kilos de leche entera en polvo, y más de 700 bolsones de alimentos. Tu ayuda mensual es indispensable.  
No es una colaboración más, son cientos de niños desnutridos menos.  
E-mail: [socios.coninsantarosa@gmail.com](mailto:socios.coninsantarosa@gmail.com)

ESPACIO CEDIDO POR GENTILEZA DE REGION EMPRESA PERIODISTICA

**FARMACIAS DE TURNO EN SANTA ROSA**  
Los turnos son desde las 8:30 del día indicado hasta las 8:30hs. del día siguiente

<b>VIERNES 26/06</b>	BAGLIANI - B. Mitre 134 .....460036	<b>MARTES 30/06</b>	COSTABEL - Uruguay 350 .....425273
DEL SOL - San Martín y Urquiza .....418006	PONCE - Av. Edison 1248 .....387778	SADOWSKI II - Av. Uruguay 681 .....418155	DEMARIA - Av. Belgrano (N) 672 .....427297
<b>SABADO 27/06</b>	BELGRANO - Belgrano (Sur) 442 .....425239	FARMACITY - Avellaneda 236	PALASCIANO - Yrigoyen y Moreno .....416400
FERRATTO - Raúl B. Díaz 1795 .....421340	SAN ANDRES - Autonomista 846 .....457776	SANTA LUCIA - Luro 565 .....416661	PIO XII - Ameghino y Pio XII .....427400
<b>DOMINGO 28/06</b>	BUTALO - Unanue 366/372 .....410555	INTEGRAL - Juan Schmidt 1058 .....410809	PAMPA S.R.L. - España 490 .....430862
POLYFARMA - 1º de Mayo y R.B. Díaz .....417400	QUINTANA - Gral. Pico 258 .....413757	<b>JUEVES 02/07</b>	AUSTRAL - Ameghino y Valera .....415100
<b>LUNES 29/06</b>	DON BOSCO - Coronel Gil 15 .....423101	FOLLMER - Argentino Valle 672 .....417617	LA CLINICA - San Martín 437 .....438734
VITALFARMA - Ameghino 713 .....410500	ESPAÑA S.C.S. - Gil y España .....425169	LIBERTAD - Unanue 514 .....431903	LUTILSKY - Luro e Yrigoyen .....410381
<b>MIERCOLES 01/07</b>	SAN DAMIAN - Spinetto 574 .....421216	WALL MAPU - R. S. Peña 915 .....425211	

**FARMACIA AMEGHINO**  
Dtor. Técnico: Farmacéutica Elena Alicia Porras M. P. 85  
Perfumería - Herboristería  
Bijouterie - Regalería  
Accesorios para Bebé  
Control de presión arterial  
Envíos a domicilio Tel: 41-44-41 / Ameghino 587 (esq. Edison) / S. Rosa

**VENDE**  
HERMOSA CASA PARA EXIGENTES - DETALLES DE CATEGORÍA  
Negocios inmobiliarios  
Emanuel Osorez  
ver video en: [facebook.com/emanuelosoresinmobiliaria/](https://facebook.com/emanuelosoresinmobiliaria/)

**IMPONENTE ESQUINA EN BELLA VISTA**  
(Allan Kardec esq. Independencia - Santa Rosa)  
240m² cubiertos y un terreno de 22x17m con las siguientes características: 3 dormitorios / 3 baños / 1 privado / recibidor y living / comedor diario amplio / cocina moderna con desayunador y sector lavadero / patio con parrilla y riego por aspersión / Garaje-quincho / local comercial con acceso independiente de 55m² con baño privado para múltiples usos.  
**Para más detalles: 2954-15365097**  
Villegas 780, Santa Rosa, La Pampa (02954) 771989