

PINTURERIAS DEBALLI

Tersuave

Alba
SHERWIN WILLIAMS
menzerna
polishing compounds
AUTO GLASURIT

General Pico: Calle 18 N° 343
Santa Rosa: Av. Luro 1.131
Av. Luro y Alvear / Ameghino y Edison



REGION®

Un puente de comunicación - 30° año de circulación

Del 18 al 24 de septiembre de 2020 - N° 1.418 - INPI 1983083 - Redacción: Independencia 195 - (02954) 387800 - (2954 15) 317541
Santa Rosa - La Pampa - info@region.com.ar - www.region.com.ar - Director Propietario: Gerardo Yanes

Gallo
herrajes

Trabaja con distanciamiento social
de lunes a sábados de 9 a 13 hs.

Mansilla 145
Tel: (02954) 457700 - S. Rosa

Periódico GRATUITO /FREE Newspaper

Patagonia: Tesoros por Descubrir



El Ente Patagonia Argentina lanza la primera edición de un certamen de fotografía sobre los sitios menos conocidos de la región. Hay tiempo hasta el 11 de octubre para participar. Premios en alojamientos, excursiones y servicios gastronómicos...

Distinción al Hotel Rural La Pampeana

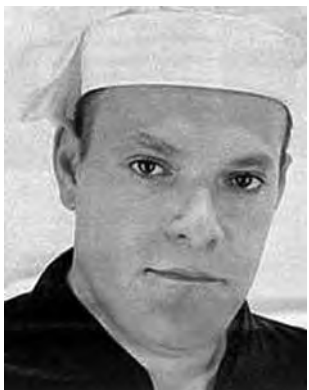

El establecimiento hotelero gastronómico "Hotel Rural La Pampeana" -empresa familiar que gerencia el Chef Internacional español Javier Araujo Montes (foto)-, acaba de recibir otra importante distinción. En esta oportunidad, la Revista Lugares -como ya lo había hecho en 2010- lo ha elegido como el mejor hotel de Argentina...

POLLERIA La Velela

Horarios de 8:00 a 13:30 hs y de 17:00 a 20:00 y pueden hacer pedidos al cel 2954 811379 y el cliente lo pasan a buscar agilizando la atención

GARANTIA CALIDAD 7 años

R. DIAZ 443 - SANTA ROSA

EPRC: Proyectos, siembra de cultivos y una inversión industrial millonaria

El Ente Provincial del Río Colorado (EPRC), no se detiene y avanza de manera constante en el desarrollo y la producción del Área Bajo Riego de La Pampa y la Zona Petrolera, asistiendo además a otras localidades en sus necesidades, como la última donación de álamos realizada al municipio de Algarrobo del Águila.

El Dr. Enrique Schmidt, presidente del EPRC, se mostró optimista con la producción de la zona y destacó la conciencia sobre la que se viene trabajando en el uso racional del agua. Aún con la escasez del recurso -ejemplificó Schmidt-, avanza un proyecto de ampliación de producción de unas 1.200 hectáreas por parte de una empresa agrícola.



La empresa 'Zoxi' que se instaló en la localidad de 25 de Mayo en 2017, "desarrollará una inversión de aproximadamente 10 millones de dólares en la localidad" señaló el Dr. Enrique Schmidt, presidente del EPRC. Zoxi tiene plantas en Neuquén, Mendoza, Chubut, Santa Cruz y Río Negro, pero la de La Pampa va a ser la de mayor tamaño.

Todo en marcha

Schmidt valoró el hecho de que todos los proyectos en el Área Bajo Riego y su Zona que estaban ya iniciados, continúan su marcha, a pesar

del contexto que estamos viviendo por la pandemia, que ya acumula seis meses complicados.

Un ejemplo de esta continuidad que mencionó, es la

fábrica de caños petroleros Zoxi -instalada en 2017-, que invertirá una suma millonaria en 25 de Mayo, ampliando las posibilidades de puestos de trabajo...

Ataliva, Vértiz, Castex y Luiggi, de festejo



Este domingo 20 de septiembre, cuatro localidades pampeanas cumplen años al evocarse su fundación.

La más antigua es Ataliva Roca, que arriba al 118° Aniversario; le sigue Vértiz que cumple 113; luego Eduardo Castex que acumula 112 años y la más joven, Ingeniero Luiggi con 110.

En página central abordamos entrevistas e historia que hacen al perfil de estos cuatro municipios.

En el estrecho espacio de la habitual edición semanal en papel, seleccionamos parte de un todo que puede leerse en amplitud en nuestra edición digital en: www.region.com.ar

83 Años de la EPET N° 2 de General Pico



"A partir del disparador de poder charlar con Semanario REGION® -comenzó diciendo el profesor Silvio Villalba, director de la Escuela Provincial de Educación Técnica (EPET) N° 2 de General Pico- puntualmente con respecto a la actualidad educativa y el 83° aniversario de la Escuela este 19 de setiembre, genera muchas sensaciones encontradas.

Creo que no se registra en

la historia de la Escuela que haya estado tanto tiempo cerrada, salvo las fechas de receso invernal o de vacaciones de verano, pero no por tan largo tiempo y en este contexto, en épocas donde la escuela si nos ponemos a pensar atravesó la segunda guerra mundial, crisis del petróleo, dictaduras, de todo... creo que nunca estuvo cerrada de semejante manera" dijo Villalba...

Zona Franca Gral. Pico



Autoridades de la provincia de La Pampa formaron parte del lanzamiento internacional de la primera plataforma inmobiliaria denominada **RE-LOCATELATAM.com** desarrollada por la Asociación de las Zonas Francas de las Américas (AZFA), y de la que forma parte la Zona Franca de General Pico...

Regreso del TC después de 187 días



El Turismo de Carretera volvió a la actividad de competición habitual -aunque aún sin público- después de 187 días, logrando su regreso en el autódromo de San Nicolás (Bs. As.) donde se disputaron dos fechas puntuables en el mismo fin de semana. Valentin Aguirre (foto) con Dodge, encabeza el campeonato...

La Gauchita Especias

- Cereales • Copetin • Repostería
- Frutas secas • Condimentos
- Fiambres • Quesos • Productos para celíacos y diabéticos

El mundo de lo natural
Venta por mayor y menor

Tel: (02954) 41-41-99 / Yrigoyen 354

Renault CAPTUR

Qué bueno verme ahí



La caja automática CVT proporciona un placer adicional al conducir brindando una aceleración suave y continua.

MANERA PEREZ

Y CIA. S.A.C.I.I.A.



Calle 17 N° 1154, Gral. Pico
Tel: (02302) 421800/42-2022/422382
Fax: (02302) 422290
Sucursal calle 9 N° 443
Tel: (02302) 433222/329333/329334

maneraperez@speedy.com.ar www.maneraperez.com.ar

REGION Un puente de comunicación es marca registrada INPI N° 1.983.083. Redacción y Publicación: Independencia 195, Tel: (02954) 387800 - Santa Rosa - La Pampa. Argentina. Publicación declarada de Interés General por el Registro Nacional de la Propiedad Intelectual N° 559581 - Directores: Dra. María Martínez y Gerardo Yanes. Todos los derechos reservados. La Dirección no se hace responsable por las notas firmadas por personas o instituciones o por otras fuentes, las cuales pueden coincidir o no con nuestro pensamiento redaccional sobre el tema - Impreso en Argentina por Agencia Periodística CID, Av. de Mayo 666 Tel: (011) 4331-5050 - Buenos Aires. PRINTED IN ARGENTINA.

Rapibus

DE GENERAL PICO

LUNES A VIERNES
 06:00 hs. sale de domicilio
 13:00 hs. sale de domicilio
 16:15 hs. sale de terminal
 20:00 hs. sale de terminal

SABADOS
 08:00 hs. sale de domicilio
 13:00 hs. sale de domicilio
 17:00 hs. sale de terminal
 20:00 hs. sale de terminal

DOMINGOS
 19:00 hs. sale de terminal
 22:00 hs. sale de terminal

DE SANTA ROSA

LUNES A VIERNES
 06:00 hs. sale de terminal
 13:00 hs. sale de terminal
 16:15 hs. sale de terminal
 20:00 hs. sale de terminal

SABADOS
 08:00 hs. sale de terminal
 13:00 hs. sale de terminal
 17:00 hs. sale de terminal
 20:00 hs. sale de terminal

DOMINGOS
 19:00 hs. sale de terminal
 22:00 hs. sale de terminal

VIAJES CONTRATADOS A TODO EL PAIS

• Pasajeros y Encomiendas
 OFICINA N°12 - Terminal S. Rosa
 Tel: 02954-385100
 ☎ 2302-544915
 LOCAL N° 1 - Terminal G. Pico
 Tel. 02302-42-1909
 www.rapibus.com.ar

RADIADORES SANTA ROSA

Reparación de radiadores de todas las máquinas agrícolas

Trabajos garantizados por 1 año.

Av. Circunvalación este 1266
 Tel: (02954) 427-105 / S. Rosa

EL PROGRESO SEGUROS S.A.

Avellaneda 54 / Telefax: 43-3341
 elprogresosantarosa@cpenet.com.ar

N° de inscripción de SSN El Progreso 0716
 Atención al asegurado 08006668400
 Organismo de control argentina.gob.ar/ssn

SSN SUPERINTENDENCIA DE SEGUROS DE LA NACIÓN

EL TC REGRESÓ DESPUÉS DE 187 DÍAS
Trosset y Aguirre fueron los ganadores en San Nicolás



El Dodge de Valentín Aguirre, primero en el campeonato.

El Turismo de Carretera volvió a la actividad de competición habitual -aunque aún sin público- después de 187 días, logrando su regreso en el autódromo de San Nicolás (Bs. As.) donde se disputaron dos fechas puntuables en el mismo fin de semana.

La 3ra fecha del Campeonato 2020 se corrió el sábado 12 de septiembre, ocupando el podio 1º Nicolás Trosset (Dodge), 2º Valentín Aguirre (Dodge) y 3º Juan Cruz Benvenuti (Torino).

En tanto, la 4ta fecha del Campeonato 2020 se corrió el domingo 13 de septiembre y esta vez fue 1º Valentín Aguirre (Dodge), 2º Agustín Canapino (Chevrolet) y 3º Juan Cruz Benvenuti (Torino).

Con estos resultados, Aguirre encabeza la puntuación en la tabla, seguido por Benvenuti, Arduoso y Trosset, los cuatro dentro de la disputa por la Copa de Oro.

La próxima fecha -la 5ta del Campeonato Puntuable- es el 4 de octubre en el autódromo Oscar y Juan Galvez de la Ciudad de Buenos Aires.

El resto de los escenarios al cierre de esta edición estaban para confirmar. Las fechas pendientes previstas para correr son las siguientes:

- 6ta fecha: 11 de octubre
- 7ma fecha: 8 de noviembre
- 8va fecha: 15 de noviembre
- 9na fecha: 13 de diciembre
- 10ma fecha: 20 de diciembre

LANZAMIENTO INTERNACIONAL
La Zona Franca de General Pico se ofrece al mundo



VIENE DE TAPA

El ministro de la Producción, Ricardo Moralejo, el presidente del Comité de Vigilancia, Germán Luqui y la directora de Relaciones Institucionales, Alejandra Alonso, siguieron vía Zoom este importante evento que permite mostrar la oferta de Zonas Francas a nivel internacional a las empresas interesadas en utilizar estos espacios.

Las palabras de bienvenida estuvieron a cargo del presidente de AZFA, Gustavo González de Vega (España) y la presentación de la plataforma la desarrolló la directora Ejecutiva de la Asociación, Camila Moreno (Colombia).

Esta plataforma digital muestra las distintas ofertas que tienen las Zonas Francas de Iberoamérica en concepto de alquiler o venta de lotes, nave industriales u oficina para la radicación de inversiones nacionales o extranjeras. Se encuentra traducida en cinco idiomas (español, inglés, chino mandarín, portugués y francés) lo que permite tener un universo muy grande de consultores interesados en las oportunidades inmobiliarias disponibles. La Zona Franca de General Pico, asociada a AZFA desde 2018, se presenta dentro del sitio con la posibilidad de alquilar lotes, galpones u oficinas para la radicación de todo tipo de actividades

industriales o de servicios. Todo ello en el marco de las políticas del Gobierno provincial y la planificación estratégica diagramada desde el Ministerio de la Producción con el objetivo de potenciar su posicionamiento a nivel internacional.

Autoridades pampeanas

"Esta iniciativa surge como una gran oportunidad para atraer aquellas empresas que debido a las consecuencias de la pandemia y la crisis económica mundial buscan relocalizarse en otro país o en un país de cercanía", explicó el ministro de la Producción luego de la presentación. "Nuestra Zona Franca posee beneficios exclusivos que la convierten en la mejor opción en la Argentina para desarrollar cualquier actividad productiva, pudiendo incorporar tecnología e innovación, reduciendo costos operativos y logrando la competitividad que los mercados exigen", continuó Ricardo Moralejo.

Por su parte, el presidente del Comité Ejecutivo, Germán Luqui, agregó: "Creemos que esta herramienta nos dará la posibilidad de generar vínculos internacionales entre las Zonas Francas, potenciando la complementación entre las empresas, fomentando los intercambios comerciales y creando nuevas redes de negocios".

TALLER MECANICO DIESEL

MEDINA

SERVICIO ESPECIALIZADO

MWM INTERNATIONAL MOTORES

TOYOTA AGENTE OFICIAL

UIGIA

Constituyentes 2452 / Tel: (02954) 43-9050
 tallermedina@cpenet.com.ar
 Santa Rosa

Repuestos y Servicios

El Porteño

• CALIDAD Y ATENCION
 • Envío de repuestos a toda la Provincia
 • Entrega Inmediata

Garibaldi 25 - Santa Rosa
 Telefax: (02954) 42-42-06
 ☎ (2954) 404918
 www.repuestosep.com.ar
 repuestosep@speedy.com.ar

Atención de 8:30 a 17:30 hs. Sáb. 8:30 a 13:00 hs.
 Tel Fijo 02954 411110 para Consultas al ☎ 2954 586166

Planeta Fiat

Repuestos

- Lubricantes - Accesorios - Autopartes - Suspensión

Edison 1.220 Entre Pasteur y Wilde

SEMILLERIA

Los Amigos

• Venta de alimento balanceado para perros y gatos
 • Pájaros • Jaulas • Peces
 • Accesorios para mascotas

☎ 2954 47-4344

Tel: 702600 429797

Av. Edison 1062 / Santa Rosa
 semillerialosamigos@hotmail.com.ar

Tersuave

PINTURERIAS DEBALLI

GENERAL PICO: Calle 18 N° 343 - Tel: (02302) 433248
 SANTA ROSA: Av. Luro 1.131 - Tel: (02954) 453922
 LA PLATA: Av. 7 N° 1237 - Tel: (0221) 4227699
 pdeballigeneralpico.com.ar

EL VASCO

FRENOS Y EMBRAGUES TALLER MULTIMARCA

Ingresá en www.eurotaller.com y solicitá turno on line

- Frenos a aire nacionales e importados
- Vehículos livianos y pesados
- Válvulas Electroneumáticas
- Suspensión neumática

ENVIOS AL INTERIOR

☎ REPUESTOS y TALLER: Av. Circ. Sur 1650
 (02954) 560-222 / 439-092 ☎ 0295415680435
 @elvascoeurotaller - Santa Rosa

SERVICIO DE REMOLQUE

autogas gnc

de Carlos Esteban Rojo

• OBLEAS Y PRUEBAS HIDRÁULICAS EN EL DÍA
 • VENTA DE EQUIPOS GNC - MECÁNICA EN GENERAL

E.R. EMBRAGUES

REPARACIÓN DE EMBRAGUES EN GENERAL

AUTOS - CAMIONETAS
 CAMIONES - TRACTORES
 AUTOS DE COMPETICION

Av. Luro 1344, Tel: (02954) 42-08-08 / 43-70-06
 Cel: (2954) 15 46-9174 / 15 65-9567
 Santa Rosa - autogasgnc@yahoo.com.ar

RSR SANTAROSA

Más de 30 años de buen servicio

- ☎ 02954 426933 ☎ 2954 305032.
- ☎ Garay Vivas 1240 Santa Rosa (L. P.)
- ☎ repsantarosa@gmail.com
- ☎ Repuestos SANTA ROSA

DR. ENRIQUE SCHMIDT Y LAS ACCIONES DEL ENTE PROVINCIAL DEL RÍO COLORADO

Proyectos que no se detienen, siembra de cultivos y una inversión millonaria de la fábrica de cañerías de PVC

VIENE DE TAPA

Siembra de cultivos

Schmidt (foto) destacó que la primera quincena de septiembre comenzó con la siembra de los cultivos, enfatizando que hay mucho interés en plantar maíz, alfalfa, sorgo y hortalizas. El desafío de las autoridades del EPRC y todo su equipo de trabajo es seguir generando alternativas para el crecimiento de la producción en toda la zona bajo riego.

Manejo del recurso "agua"

Respecto a alcanzar un cambio cultural en el uso del agua, Schmidt señaló que en La Pampa se viene trabajando desde hace años en el tema. "Si uno se pone a leer las leyes y la parte administrativa, una de las cosas que se maneja -que en nuestro caso es política aplicada- es el mantenimiento y el manejo del recurso con alta eficiencia".

Otras provincias deben hacer el esfuerzo

"Personalmente, como alguien con experiencia en trabajo en zonas de áreas bajo riego -dijo Schmidt-, le pido a



otras provincias que hagan el mismo esfuerzo, porque así el agua va a alcanzar para todos. Mendoza es una de las provincias que tiene que transformar su sistema de riego, Buenos Aires tiene que hacer lo mismo".

Una escuela sobre riego

"Nosotros junto al INTA -explica el presidente del EPRC-, con la colaboración

de los productores y la Municipalidad, hemos acumulado un caudal de información muy importante que le puede servir a otras áreas.

Qué tipo de pivots, cómo es el manejo de los canales, las dimensiones, las construcciones. Hemos desarrollado toda una escuela sobre el tema de riego, tanto en hidráulica como en el funcionamiento agronómico de estas

actividades".

Mucha participación de la UNLPam

"Es necesario destacar también -agregó Schmidt-, que está participando mucho la Universidad Nacional de La Pampa, estamos formando profesionales nuevos.

Esto es muy importante y puede servir de base para que lo tomen o al menos lo observen desde otras áreas".

Donación de álamos

El Ing. Guillermo Desch, de la Unidad Forestal del EPRC junto al viceintendente de 25 de Mayo, Luis Oga, visitaron la Municipalidad de Algarrobo del Águila, materializando la donación de quinientas unidades de álamos y el asesoramiento técnico y recomendaciones para la forestación de los mismos.

El intendente de esa localidad pampeana, Oscar Gatica, agradeció remarcando "la predisposición del Ente en cuanto a la respuesta de nuestras solicitudes".

Inversión de Zoxi alcanza los u\$s 10 millones

Durante una visita realizada a la empresa "Zoxi" -dedi-



"La primera quincena de septiembre comenzó con la siembra de los cultivos, donde hay mucho interés en plantar maíz, alfalfa, sorgo y hortalizas" dijo el Dr. Schmidt.

cada a la industrialización del PVC-, el presidente del EPRC anunció que la compañía que tiene presencia en otras cinco provincias y que se instaló en La Pampa, en la localidad de 25 de Mayo en 2017, ha certificado sus productos con normas internacionales y ahora desarrollará una inversión de aproximadamente 10 millones de dólares en la localidad".

Zoxi tiene plantas en Neuquén, Mendoza, Chubut, Santa Cruz y Río Negro, pero la de La Pampa va a ser la de mayor tamaño.

Playa para carga

Schmidt explicó que la empresa industrial que fabrica tubos de plástico que soportan alta presión para ser utilizados en el área de la explotación de petróleo, ya tiene líneas de producción en actividad y ahora tiene que ampliar la obra incorporando

una playa para la carga de sus productos.

"Esta obra -dijo Schmidt- le va a demandar a la empresa una inversión muy importante ya que tiene que construir seis galpones. Para eso deben traer los materiales necesarios y muchas veces las medidas de lucha contra la pandemia pueden atrasar la obra, pero confiamos en que se haga lo antes posible, nosotros vamos a colaborar en todo lo que esté a nuestro alcance para facilitar la tarea de tan importante radicación".

Recordemos que Zoxi es una fábrica de última generación, que utiliza tecnología que solo está también en Canadá, Estados Unidos y China. En La Pampa, Zoxi no solo hará cañerías para conducción de petróleo, sino además cañerías para gas y para fibra óptica.

El Ente Provincial del Río Colorado no se detiene y avanza de manera constante en el desarrollo y la producción de toda el Área Bajo Riego de La Pampa



EPRC



CASA DE PIEDRA 25 DE MAYO LA ADELA GOB. DUVAL



GOBIERNO DE
LA PAMPA

Ente Provincial del Río Colorado
Ministerio de la Producción

#NOaPortezuelo

en manos de Mendoza. PROVINCIA DE LA PAMPA

Veda de pesca total en la Don Tomás

Por estar atravesándose por estos días el mayor "desove" del ciclo anual de pejerreyes y al estar aun recuperándose de la mortandad de hace un año y medio atrás, hasta el 30 de noviembre quedó vedada la pesca en la Laguna Don Tomás de Santa Rosa, según indicó este Municipio.

"La población de pejerreyes (especie a potenciar en el humedal) registra el mayor período de "desove" para el período citado. Esto se debe entre otras causas propias de



la población y físicamente por el salto térmico de temperatura que se da en el agua, principalmente para esta "especie de aguas templadas". De esta forma se registra el mayor "desove" del ciclo anual (existe otro menor en finales de verano y comienzo del otoño), donde tanto machos como hembras vierten sus gametos sexuales al medio y se produce la fecundación natural en la laguna y sus áreas de conexiones hídricas" explicaron sobre la medida.

CUATRO LOCALIDADES COINCIDEN CON HABER SIDO FUNDADAS UN 20 DE SEPTIEMBRE

Ataliva Roca, Vértiz, Eduardo Castex e Ingeniero Luiggi

VIENE DE TAPA

20/9/1902 - 118º Años de Ataliva Roca

En el contexto de este aniversario, dialogamos con el intendente Gustavo Barreiro (foto), quien hizo un repaso de la gestión municipal.

Nuestro entrevistado destacó en estos escasos meses al frente de la administración comunal las acciones tendientes a poner en funcionamiento emprendimientos como el Polo Hortícola, destacar nuevas obras en cuanto a viviendas, iluminación, gas natural, la readecuación de la planta de efluentes y de



la estación de servicios, y la creación como atractivo turístico de una reserva de caldenes.

Gran apoyo del Gobierno

Muy presentes en el área social, en este contexto de la pandemia, muy activos y consecuentes con la línea del Gobernador de que no tenía que faltar un plato de comida en la casa de ningún pampeano y así fue, nosotros estuvimos muy presentes y realmente le dimos solución a todo y estamos muy contentos y seguimos presentes en el área social con la solución habitacional, llevando el gas natural a muchas casas que no lo tenían, ahora estamos ampliando la red troncal de gas también una obra bastante costosa, se están haciendo bastantes cosas y creo que superamos las expectativas.

sanales a la vista con un sistema de vidrieras, todo eso para generar mano de obra, para que se reactive la producción que es lo primordial en estos momentos", indicó Barreiro... (más en www.region.com.ar)

20/9/1907 - 113º Años de Vértiz

Al noreste de la provincia de La Pampa, en el departamento Chapaleufú, se encuentra Vértiz. Su denominación es en honor a Juan José de Vértiz y Salcedo, gobernador y uno de los primeros Virreyes en el Río de La Plata.



El intendente actual es Luis Alberto Giacomino (foto) quien recientemente resaltó que la situación social está contenida y admitió que en los primeros pasos de la pandemia fue muy fuerte el apoyo del Ministerio de Desarrollo Social.

Giacomino valoró los aportes de la Secretaría de Asuntos Municipales, que le permitió pagar deudas y adquirir equipamiento para el parque automotor. También remarcó el accionar permanente del gobernador Sergio Ziliotto para el desarrollo de los pueblos y calificó al Plan "Mi Casa" como un "importante programa de viviendas y generador de mano de obra".

Hace dos meses entregaron cinco viviendas de este plan, con una ayuda de la Secretaría de Asuntos Municipales... (más en www.region.com.ar)

PAMPetrol

Energía para La Pampa

Acompañamos el crecimiento constante de una localidad que apuesta al desarrollo local y bienestar de todos sus habitantes.

¡Felicidades Ataliva Roca por su 118º Aniversario!

msanchezestudio



Con una ubicación privilegiada sobre la RN 35, Ataliva Roca dispone de una importante estación de servicios con la marca "Pampetrol", que están remodelando.

1902 - 20 de septiembre - 2020 118º Aniversario de la Fundación de Ataliva Roca

En esta fecha tan especial saludamos a todos los habitantes con los mejores deseos de prosperidad y expresamos nuestro reconocimiento a todos los pioneros fundadores, comprometiéndonos a seguir trabajando para dejar un lugar mejor para las futuras generaciones.

AR

Municipalidad de

ATALIVA RÓCA

Libro REGION® de La Pampa

Una obra editorial única en la Provincia - Edición de lujo para regalar y regalarse
Envíos con seguimiento digital a cualquier parte del mundo



8ª Actualización

\$ 400

(Tarj. Débito y Crédito)

- Encuadernación tapas duras - Bilingüe, castellano / inglés
- Papel ilustración 150 gramos - Impresión offset fotocromo color
- 180 páginas - Laminas dobles - Más de 200 fotos e ilustraciones

► LA PROVINCIA ► ACTIVIDAD TURÍSTICA ► DESTINOS

Pídalo a: info@region.com.ar

20/9/1908 - 112º Años de Eduardo Castex

Para dialogar sobre esta efeméride, nos contactamos con Mónica Curutchet (foto), Intendente de la localidad pampeana, que realizó un repaso por la rica historia institucional que caracteriza a la ciudad, remarcando además la necesidad como tantos otros pueblos de La Pampa de contar con la generación de trabajo genuino, describiendo su rol al frente del ejecutivo municipal siendo la primer mujer intendenta de la historia de Eduardo Castex.



Después sí, hay una vuelta de jóvenes profesionales a la localidad, y creo que hay un recambio generacional en muchas de las instituciones que le van a permitir aires frescos en cuanto lo que va a ser la evolución para los próximos años".

Historia

"Eduardo Castex es una localidad que tiene una historia sumamente abundante en cuanto a la cantidad de actividades que tiene desde la historia del pueblo, si bien la actividad agrícola es la que tiene preponderancia, es una localidad que trabaja muy bien todo lo que tiene que ver con el comercio, que ha sabido crear y capitalizar el hecho de ser cabecera de región de localidades más pequeñas y se ha afirmado en ese sentido en cuanto a lo comercial, y después con instituciones muy presentes y con un desarrollo importante a lo largo de la historia que han ido marcando un poco la evolución de la localidad, que está centrada digo yo, siempre equidistante de las dos ciudades más importantes de la Provincia que le ha permitido a los vecinos tener ese contacto fluido, con Santa Rosa y con General Pico".

Trabajo genuino

"Para la realidad de la localidad yo creo que le está todavía faltando el impulso que le implicaría alguna empresa que pueda instalarse en el lugar y creo que a nivel provincial hay una necesidad de generación de puestos de trabajo privado, y eso sería lo que por ahí en Castex todavía no nos ha resultado.

donde estaríamos tratando de organizarnos en cuanto a la posibilidad de prestar el servicio; también hay un trabajo importante en caminos vecinales que estamos realizando con un sector bastante postergado en los últimos años y nosotros estamos haciendo un trabajo importante en cuanto a la apertura y al acondicionamiento de lo que es el sector productivo regional local de caminos vecinales.

Hay también un anuncio de parte del gobierno de la provincia de la finalización de la obra del Centro Cultural Municipal, todo lo que es la concreción en sí de la sala de cine en lo que era el viejo Cine Italiano de Eduardo Castex, y hay otros proyectos en carpeta.

Niñez y adolescencia

"Nosotros estamos haciendo un trabajo muy interesante desde una propuesta que teníamos de creación de la unidad local del tratamiento de la problemática de la niñez, adolescencia y género acá a nivel local que era un déficit que teníamos también desde la gestión anterior. Tenemos un equipo interdisciplinario trabajando en ese aspecto que ya aún en pandemia con la poca posibilidad por ahí de que hemos debido tener un desarrollo más profundo, ha rendido muy buenos frutos, y ha podido estar desarrollándose en contacto con las instituciones educativas también reformulando lo que era su primer objetivo de trabajar

en conjunto, en este caso lo ha hecho más que nada tratando de acercar todo lo que ha sido la tarea o poder estar en contacto con aquel grupo familiar que por alguna circunstancia no podía recibir los materiales y demás, pero me queda todavía pendiente la conformación de la unidad local, pero ya tengo el equipo interdisciplinario trabajando y es un equipo que también creo yo que le hacía falta un trabajo social con seriedad en la localidad y que ya lo tengo hoy en funcionamiento" finalizó expresando la Intendente de Eduardo Castex, Mónica Curutchet... (más en www.region.com.ar)

20/9/1910 - 110º Años de Ingeniero Luiggi

Al oeste de la pampa húmeda y dentro de ella, como punta de rieles del ferrocarril, se ubica Ingeniero Luiggi, fundado por don Antonio Devoto a pocos kilómetros del límite -también occidental- del departamento Realicó. Su intendenta actual es María Patricia Lavín.

Luiggi está emplazado en el centro de una importante zona de producción.

Su suelo es llano, con ligeras ondulaciones y hasta allí se extiende una tierra con clima propicio para la riqueza agropecuaria. Después de Luiggi empieza de lleno la zona del caldenar y del algarrobal. La población nació con ciento treinta y nueve manzanas y su diseño actual, con cuatro diagonales que confluyen en la plaza

central, planos urbanos que fueron confeccionados por el ingeniero italiano Luis Luiggi (1856-1931), el mismo que construyó la base del puerto Belgrano de Bahía Blanca. La "Fiesta Pampeana del Caballo" que se desarrolla en enero es la que le dio mayor proyección a la localidad y actualmente es clásica la selección para la "Fiesta

Nacional del Folklore de Cosquín", provincia de Córdoba. Es que desde siempre Luiggi se destacó por sus grandes bailes y reuniones que aglutinaban a pobladores de una extensa zona, inclusive de la vecina provincia de San Luis...

Todas las notas completas en: www.region.com.ar



SARMIENTO N° 915 - EDUARDO CASTEX
02334 44-5326 / Escritania Pellegrino

112º Aniversario de Eduardo Castex

En esta fecha tan especial para comunidad de Eduardo Castex expresamos nuestro saludo con el deseo de un futuro de bienestar



Tel: (02334) 445-772 | alecharruff@gmail.com | Escritania Charruff



Informamos que continuamos ofreciendo nuestros servicios en Av. Independencia 1.737, Eduardo Castex

Saludamos a toda la población en el 113º Aniversario de nuestra querida localidad.

MUNICIPALIDAD DE VERTIZ
Av. Belgrano 409 - La Pampa
Tel: (02302) 493039

Ingeniero Luiggi

En el 110º aniversario de Ingeniero Luiggi, fecha que simboliza el esfuerzo de los primeros habitantes de nuestra querida localidad, expresamos nuestro saludo y felicitaciones a todos aquellos que nacieron o eligieron vivir en ella

EL CAMPO S.A.

- GIRASOL CONFITERO
- PEPAS DE GIRASOL
- MAIZ - SORGO - SOJA
- MIJO - ALPISTE - TRIGO

MEGAFARDOS DE ALFALFA CON CALIDAD DE EXPORTACIÓN PARA LA MEJOR NUTRICIÓN ANIMAL

Estanislao Zeballos 782 - Ingeniero Luiggi - La Pampa - Argentina
Teléfonos: (0054) 2335 472231/ 102 / 240 - info@elcamposa.com.ar

Le strade
RENT A CAR
L. de la Torre 96 1er Piso - Of. 1 / Santa Rosa, L. P.
lestraderentacar@gmail.com / lestraderentacar

Tel: (02954) 414600 - Cel: (2954) 15-667796

M&M **Martín & Martínez**
Estudio Contable e Impositivo
Trámites Jubilatorios

C.P.N. Ariel D. Martínez / Urquiza 656 - Tel: (02954) 41-9075
C.P.N. Daniel O. Martín / S. Rosa - martinmartinez@cpenet.com.ar

TODOS LOS DÍAS
DE 12 A 15 Y DE 20:30 A 24 HS.
SÓLO CON RESERVAS AL **429449**

Parrilla Los Caldenes
Pastas

ver menú en parrillaloscaldenes.com
DELIVERY mediodía y noche todos los días

Av. Sgo. Marzo 385 - Santa Rosa

SEIBEL
INYECCION ELECTRONICA

Tel: (02954) 243002
Av. Luro 1832 - Santa Rosa - L. P.

B&M
MECÁNICA INTEGRAL DEL AUTOMOTOR

DIAGNÓSTICO, REPARACIÓN Y MANTENIMIENTO EN GENERAL DE TODAS LAS MARCAS

Especialidad: CITROËN PEUGEOT

Tita Merello esq. S. Alvarez, a metros de Rotonda Sur.

2954 - 15525477
2954 - 15317540

BATERIAS NACIONALES E IMPORTADAS
- Autos - Motos - Maquinarias agrícolas - Transporte pesado

BATERIAS Leonart

TODAS LAS TARJETAS VISA y MASTER CALDEN AGRARIA del Banco de La Pampa

77-4545
Tel: (02954) 42-6984
Av. Spinetto 1358 - Santa Rosa

RICHTER
CARPINTERÍA Y DISEÑO

T. (+02954) 68-5728
C. marioalfredorichter@gmail.com
D. Santiago Alvarez 1756

CONCURSO FOTOGRÁFICO
Patagonia: Tesoros por Descubrir



En el marco del Día de la Patagonia, se puso en marcha un concurso fotográfico que tiene por objetivo impulsar la difusión de los "Tesoros por Descubrir de la Patagonia Argentina", destinos, circuitos y productos turísticos con gran potencial de desarrollo, que aún no han alcanzado el nivel de exposición que tienen los atractivos ya consolidados. En este sentido se aceptarán fotografías tomadas en sitios turísticos no tradicionales de la Patagonia Argentina, integrada por las provincias de La Pampa, Neuquén, Río Negro, Chubut, Santa Cruz y Tierra del Fuego, Antártida e Islas del Atlántico Sur. Las mismas pueden reflejar tanto aspectos naturales como culturales de estos lugares.

La convocatoria está abierta a profesionales y aficionados a la fotografía, mayores de

18 años, con residencia en Argentina, y la participación en el concurso es absolutamente gratuita. Las obras se recibirán por correo electrónico hasta el 11 de octubre, Día de la Patagonia, y serán seleccionadas un total de doce fotografías. Las primeras seis accederán a premios consistentes en noches de alojamiento, excursiones y servicios gastronómicos, y a las seis restantes se les otorgará una Mención de Honor.

El jurado estará integrado por autoridades de la institución organizadora y de las provincias patagónicas. Además, el proceso de selección contará con la mirada experta en fotografía de viajes de Gabriel Franco, co-fundador de la comunidad viajera Tripin Argentina, a quien se ha invitado a colaborar con la iniciativa asistiendo al jurado. Las primeras seis obras seleccionadas se publicarán en las redes oficiales del Ente Patagonia Argentina donde el público tendrá la oportunidad de votar para definir el puesto que ocupará cada una de ellas para la adjudicación de los premios.

Las bases y condiciones del Concurso pueden consultarse en www.patagonia.gob.ar

DISTINCIÓN DE LA REVISTA LUGARES
"Hotel Rural La Pampeana"



El establecimiento hotelero gastronómico "Hotel Rural La Pampeana" -empresa familiar que gerencia el Chef Internacional español Javier Araujo Montes (foto)-, está ubicado en la localidad pampeana de Sarah -RN 188, Km 426,5- al norte de la Provincia, muy cerquita de Bernardo Larroude y acaba de recibir nuevamente una importante distinción.

Hoy 'La Pampeana' "nos vuelve a jerarquizar como Destino luego de haber recibido los premios Travellers' Choice de TripAdvisor en 2015 y el Guest Review Awards en 2017" dijeron desde la Federación Empresaria Hotelera Gastronómica de la República Argentina (FEHGRA) y agregaron la noticia de que "en esta oportunidad, la Revista Lugares lo ha elegido como el mejor hotel de Argentina!".

De esta manera, FEHGRA expresó su felicitación "que indicaron-, llena de orgullo a la Hotelería y Gastronomía de La Pampa".



También en 2010
Esta elección de la Revista Lugares, ya tiene antecedentes con el Hotel Rural La Pampeana -instalado en La Pampa en noviembre de 2006-. Igual distinción le otorgó la publicación especializada en el año 2010 (ver REGION® Nº 955).

Inauguró en 2006
El "Hotel Rural La Pampeana" tiene una riquísima historia, ya que el predio de la estancia -propiedad de Mabel Andueza de Lago-, donde está instalado el hotel rural, atesora el recuerdo del conocido frigorífico "La Pampeana" que instaló allí en 1915 el empresario alemán Carlos Fuchs.

Hoy, precisamente en el Chalet particular del señor Fuchs es que se encuentra emplazado el Hotel Rural (ver REGION® Nº 783).

Almacén DE RAMOS GENERALES

Seguimos teniendo todo lo de siempre y más, pero ahora anexamos nuestro Almacén de Ramos Generales donde podrá encontrar artículos de decoración y regalos

NEX

Cerrajería - Accesorios
ABIERTO TAMBIÉN SABADO A LA TARDE
Andrada 38 - Santa Rosa - Tel: (02954) 45-4544

NUEVO CEL: 15514982
HERRAJES

Alberto Enrietti
ARQUITECTO

edison 857
enrietti@speedy.com.ar
cel. (02954) 15-596052
Telefax: (02954) 450101

LUIS M. DE LA IGLESIA

TALLER DE PINTURA
BANCO DE ENDEREZADO
MAQUINA DE COLORIMETRIA COMPUTARIZADA

Estamos atendiendo Consultas y Presupuestos por Whatsapp 2954 684640

Calegaris 950 - Santa Rosa

ESCUELA DE INGLÉS

Clases Online, Presencial y Blended Modality

Consultas: 418618
2954 - 673499

SAINTMARYSLP@GMAIL.COM - ST. MARY'S SCHOOL OF ENGLISH

ENTREVISTA AL DIRECTOR, PROFESOR SILVIO VILLALBA

83º Aniversario la EPET Nº 2 de General Pico

VIENE DE TAPA

“Son sensaciones encontradas -marcó el director Silvio Villalba (foto)-, es un orgullo inmenso que uno siente al poder seguir conectado con la escuela y que los docentes tengan el grado de compromiso que tienen y que estemos al día, y que estemos virtualmente en este mundo que nos toca vivir conectados, para nosotros fue un desafío muy pero muy importante, y como digo un orgullo inmenso de poder mantener la escuela abierta con las puertas cerradas”.

La virtualidad no reemplaza la práctica

“Es muy difícil reemplazar la práctica -continuó el profesor Villalba-, es prácticamente imposible, lo que se ha trabajado mucho desde la virtualidad es el tema de los simuladores en las materias puntuales y específicas, pero más allá de eso en el mundo de hoy adelantado en la tecnología y en un montón de herramientas que hoy se tienen a mano para trabajar a partir de simuladores la práctica no está.

Y no vamos a mirar para otro lado y decir que sí que pudimos trabajar, no, nosotros podemos jactar de alguna manera de que tuvimos prácticamente los mismos valores que tendríamos en la escuela, o sea chicos que andan muy bien, chicos que hay que poder acompañar y que le tuvimos que hacerles llegar las actividades, y tenemos chicos que normalmente en la escuela no hubieran andado porque la escuela técnica no es para cualquiera, y eso se repite desde la virtualidad también.

Sería muy hipócrita de mi parte decir que trabajamos bárbaro en la parte práctica cuando en realidad se puede



trabajar a través de simuladores pero si no se siente el olor a taller, el funcionar del torno, el de una fresa, el poder ver a los pibes subidos arriba de un techo haciendo un recambio de una chapa, o trabajando en la parte de construcciones y haciendo mezcla, eso la virtualidad no te lo da, no tiene sentido decir una cosa por otra, la verdad”.

Una Escuela con mucho arraigo

“Nosotros estamos súper orgullosos -enfatizó Villalba-, lo que nosotros siempre decimos y sentimos, puntualmente en el caso mío es que somos capitanes de un barco, el barco sigue y está, los que podemos transitar por esas aulas y por esos pasillos.

La EPET Nº 2 es de las pocas escuelas que quedan a nivel provincial con ese arraigo, con esa identidad, podría decir de las distintas EPET o de las escuelas agro técnicas donde el pibe entra en primer año teniendo once años y se va con diecinueve o veinte años y sinceramente pasan la vida ahí adentro sus mejores años, y el pibe siempre vuelve más tarde o

más temprano vuelve, vuelve como docente, vuelve a recorrer las aulas donde pasó mucho tiempo de su vida, nosotros por ahí este año estamos hasta tristes de alguna manera y apuntamos ahora en esta vuelta para que los chicos de séptimo año puedan volver y transitar sus últimos días después de siete años adentro de una escuela, lo que les ha pasado a esos pibes en cuanto a sentimientos y emociones debe haber sido muy fuerte, porque tenemos pibes que entraron desde los once años a la escuela y prácticamente no van a poder disfrutar ese último año en donde es un corolario de todo lo que han vivido”.

Sumamente conformes

Más adelante, el Director de la EPET Nº 2 señaló: “Estamos sumamente conformes con lo que estamos realizando estos últimos años, porque nos estamos insertando en el mercado laboral como hacía tiempo que no estábamos y mantenemos relaciones constantes con el medio, esta pandemia que nos atravesó a todos nos cortó un montón de situacio-

nes de futuras prácticas profesionalizantes con el medio, con los distintos Estudios de Arquitectura a través del Colegio de Arquitectos, nos cortó las pasantías de los Maestros Mayores de Obra en la Municipalidad.

Tenemos egresados de la EPET que han ingresado en Corpico, han ingresado en Aberturas Pampeanas, han ingresado en la metalúrgicas, en una variedad sinceramente muy amplia de pasantías y de chicos que quedan contratados, y de recomendaciones que nos piden empresas del medio local para poder insertarlos, así que estamos muy conformes con eso, de hecho casi puedo decir sin temor a equivocarme que hoy el chico que estudie egresado de la escuela industrial rápidamente puede conseguir trabajo. Obviamente que estamos hablando de chicos calificados, de chicos que tengan la responsabilidad más allá de la escuela de poder trabajar, de eso no tengo dudas.

Y con respecto a la parte de los que siguen las carreras de ingeniería o de arquitectura también hemos tenido muy buenos resultados estos últimos años, nosotros tenemos que dar gracias a Dios del personal docente que tenemos y que en el ciclo orientado hacen un gran esfuerzo para que los pibes salgan capacitados tanto para el mundo laboral como para el mundo de un estudio superior”.

Patrimonio de Gral. Pico

“La escuela industrial es patrimonio de General Pico y en esta nueva presencialidad estamos muy abocados a los protocolos -afirmó Villalba en nuestra charla-...

Nota completa en: www.region.com.ar

METALURGICA PASCUALETTO

Carcazas y Tren
Delantero de Tractores
Fabricación de engranajes
Estrías - Chaveteros
Cañoneras para camiones
TORNERIA EN GENERAL

Junto a la EPET Nº 2 de General Pico en este nuevo aniversario

Calle 31 Esq. 22 - General Pico - Tel: (02302) 425367 / 423876

Presente con nuestro saludo en el 83º aniversario de la EPET Nº 2

FARMACIA NIÑO JESÚS DE PRAGA

DT. Farm. Silvana Lis García M.P. 277

ENVÍOS SIN CARGO

- PAMPA PAGOS
- TODAS LAS OBRAS SOCIALES
- TOMA DE PRESION ARTERIAL
- CARGA VIRTUAL

Calle 10 Nº 115 - Gral. Pico - Tel: (02302) 327066 - 327067
enviospraga@hotmail.com - www.farmaciapraga.com

CENTRO BULONERO
BULONERIA Y FERRETERIA INDUSTRIAL

Saludamos y felicitamos a toda la comunidad educativa de la EPET Nº2 de General Pico por estos 83 años aportando en la formación de la juventud

- LINEA COMPLETA EN BULONERIA • HERRAMIENTAS MANUALES
- MAQUINAS FAMILIARES E INDUSTRIALES
- TODO PARA EL JARDIN • INSUMOS INDUSTRIALES

Calle 15 entre 28 y 30 • Tel: (02302) 43-5866 / 42-6806
General Pico • e-mail: centrobulonero@gmail.com

Fabio Martinez S.R.L.
Tornería Metalúrgica

En el 83º aniversario de la EPET Nº 2 de General Pico expresamos nuestro saludo a directivos, alumnos y egresados

- * Engranajes-Estrías
- * Cañoneras-Llantas
- * Balanceo electrónico hasta 6 metros (500 kg)
- * Juntas homocinéticas y accesorios
- * Repuestos de cajas escuadra y barras agrícolas
- * VENTA DE REPUESTOS AGRICOLAS

Tornería de precisión
Tratamientos térmicos

Ruta 1 Nº 759 (Oeste)
al lado de Quinta Asociación Italiana
Tel: (02302) 431203 / 423050 / 421262
Cel: (2302) 636960 • General Pico
torneriamartinez@generalpico.com.ar

Presente con nuestro saludo en este nuevo aniversario de la querida EPET Nº2 de General Pico

28 AÑOS

Pinturería Malvicino
Proveedor de industrias

- Pinturas Agrícolas e Industriales
- Chapas de cobre y bronce
- Bujes de bronce, Trafilados y centrifujados
- Aceros trafilados 1045-4140
- Aluminio "Camplo"
- Caños sin costura hasta 300 mm.
- Resina y fibra
- Materiales para tornería

ALUMINIO • GRILON
PINTURAS AGRICOLAS
Pinturería MALVICINO

Calle 1 Nº 494 - Telefax: (02302) 42-4315
General Pico - La Pampa

ENTREVISTA DE RADIO 37 A ALICIA PASTOR
Buen resultado de la vuelta gradual de presencialidad a clases

SERÁ EL VALOR DE UN SALARIO MÍNIMO
ANSES pagará una nueva prestación ante casos de violencia de género

FARMACIAS DE TURNO EN SANTA ROSA	Los turnos son desde las 8:30 del día indicado hasta las 8:30hs. del día siguiente
VIERNES 11/09	ESPAÑA S.C.S. - Gil y España.....425169 LIBERTAD - Unanue 514.....431903 LUTILSKY - Luro e Yrigoyen.....410381 SANTA CECILIA - Spinetto 897.....414444 VIAL - Gentili 846.....413300
VIERNES 12/09	AUSTRAL - Ameghino y Valerga.....415100 CAZAUX - Garibaldi 498.....415600 MAYRA - Raúl B. Díaz 364.....429667 PASTEUR - Escalante y Pico.....410110 SAN DAMIAN - Spinetto 574.....421216 WALL MAPU - R. S. Peña 915.....425211
VIERNES 13/09	AMERICANA - L. de la Torre 418.....410017 BECK - Av. San Martín Oeste 592.....416146 EL MATE - Mexico 698.....418081 GUGLIARA - San Luis 397.....438643 VILLA ALONSO - Belgrano (N) 317.....417001
VIERNES 14/09	ALSINA - Alsina 351.....414546 DAVIT - Telén y San Luis.....418833 FARMATOP - Av. A. Palacios 1213.....414141 NORTE - Escalante 52.....386860 VAZQUEZ - Schmidt 1501.....417138
VIERNES 15/09	FARMACIA BREIT - L. Rosas 1593.....830300 LOS ALAMOS - Raúl B. Díaz 1367.....418884 RIO - Av. Luro 2446.....455729 SAN MARTIN S.C.S. - San Martín 499.....453725 URUGUAY - Cervantes 516.....414303
VIERNES 16/09	BENEITEZ - Carlos Gardel 285.....772913 CHANGO MAS/1100 - Av. Perón 2325.....425470 FAERAC - R. S. Peña 891.....418800 FARMACITY - Av. San Martín 317.....413266 PASCO - Alvear Alvear 146.....413266
VIERNES 17/09	AMERICA - Autonomista 1339.....415060 CHANGOMAS - Sgo. Marzo 1550.....423339 DEL MUSEO - Pellegrini 174.....413785 LEAL - Rivadavia 101.....420320 PASCO - H Yrigoyen 123.....412910



Fernanda Raverta y Elizabeth Gómez Alcorta.

"La escuela es un lugar que sigue siendo cuidado y de encuentro", le dijo a Radio 37 de General Pico la coordinadora de Educación Nivel Primario Zona I, Alicia Pastor (foto), y seguidamente explicó "que el regreso a clases se está dando dentro de un marco de protocolo muy estricto, además de referirse a las etapas en que se establecería la vuelta presencial, siempre y cuando el estado sanitario lo permita".

todo anda bien vamos a ir incorporando más alumnos. Fue un trabajo de artesanos la elección de los alumnos que regresaron a la presencialidad", indicó la funcionaria. "Se vio la necesidad de regresar con los chiquitos que no tienen un ida y vuelta con la escuela, pensando en revinculación con sus pares teniendo en cuenta el marco sanitario".

Más adelante durante la entrevista de la radio piquense, Alicia Pastor anticipó que "si

Entrevista completa en: <http://www.radio37.com.ar/index.php/2020/09/14/vuelta-gradual-de-presencialidad-a-clases/>

La ANSES y el Ministerio de Mujeres, Géneros y Diversidad de la Nación (MMGyD) otorgarán una prestación económica para promover la autonomía de las mujeres y personas LGBTI+ que se encuentran en riesgo por situación de violencia de género.

Dicha prestación consistirá en una suma de dinero no reintegrable, personal, no renovable y no contributiva equivalente a un Salario Mínimo Vital y Móvil (SMVM), que se abonará durante seis meses consecutivos; su finalidad será contribuir a solventar los gastos esenciales de organización y desarrollo de un proyecto de vida autónomo y libre de violencias.

En este marco, el Decreto 734/2020 publicado hoy en el Boletín Oficial crea el Programa de Apoyo y Acompañamiento a Personas en Situación de Riesgo por Violencia por Razones de Género -Acompañar-, destinado a personas que estén en situación de riesgo

por violencia de género. Acompañar es compatible con la Asignación Universal por Hijo (AUH), Asignación por Embarazo (AUE), Monotributo Social, Ingreso Familiar de Emergencia (IFE) y Trabajo registrado bajo el Régimen Especial de Contrato de Trabajo para el Personal de Casas Particulares.

En este marco, en junio, la directora ejecutiva de la ANSES, Fernanda Raverta, y la ministra del MMGyD, Elizabeth Gómez Alcorta, acordaron establecer líneas de acción conjunta para impulsar proyectos vinculados a la protección de mujeres y personas LGBTI+.

Para asegurar la correcta implementación del programa, Fernanda Raverta junto a todas las direcciones del organismo intervinientes en lo que será el proceso de aplicación realizaron una capacitación virtual conjunta con el MMGyD, para garantizar un Estado presente, activo y comprometido contra de violencia machista.

Reflexología
Digitopuntura
Jorge Antonio Gómez
 TURNOS: Tel: (02954) 411383 o Cel: (02954) 331766 de 16 a 19 hs.
 Atención: lu. a vie. 9 a 12 y 16 a 20 hs.
Independencia 573 - S. Rosa

María Martínez
 Colegiada SIHC-ESP-2020-1619
HIPNOTERAPEUTA
 Hipnosis Clínica
 Allan Kardec 896 - S. Rosa
 WhatsApp: 2954 625929
 @mariamartinezhipnoterapeuta

Dr. WALTER VISÑUK
MEDICO FISIATRA
 ESPECIALISTA EN MEDICINA FISICA Y REHABILITACION
CIMFyR
 CENTRO INTEGRAL DE MEDICINA FISICA Y REHABILITACION
 J. B. Justo 278 - Santa Rosa - info@cimfy.com.ar
 Tel (02954) 388433 - Cel: (2954) 337710

NEO Ortopedia
 2954 517744
 Tel: 02954 454654
 AV. EDISON 994 (esq. Civit)
 www.ortopediano.com

Cuanto más lejos, mejor.

Distanciamiento social
 Más de 1,5 metros entre personas.

Evitá

- > las multitudes en la vía pública.
- > las reuniones en espacios cerrados.
- > dar la mano, abrazar o besar.
- > compartir utensilios personales.
- > visitar a personas vulnerables.

GOBIERNO DE LA PAMPA

CENTRO ACOPIADORES DE CEREALES DE LA PAMPA Y LIMITROFES

Calle 16 N° 338 / C.C.180 / C. P. 6360 / General Pico
 el: (54)-02302 42-4140/321530 / Telefax: (54)-02302-42-4568
 e-mail: info@caclp.com.ar / www.acopiadoreslapampa.com.ar

La Reina ROTISERIA

L. de la Torre 365 Santa Rosa
 Delivery Tel: 832323

LA TORRE Especias

TODO PARA EL CHACINADOR VENTAS POR MAYOR Y MENOR

- Dietética
- Productos Naturales
- Legumbres • Repostería
- Frutas secas • Herboristería

L. de la Torre 355 • Tel: (02954) 43-1774

Temporada Primavera 2020

La Gondola

Confeción de calidad para todas las edades, caballeros, damas, bebés y niños

Córdoba 674 / Tel: 41-2619 / Santa Rosa