



Convenio Marco entre AEHGLP y CALP



La Asociación Empresaria, Hotelera y Gastronómica de La Pampa suscribió un Convenio Marco de Cooperación con el Colegio de Arquitectos de La Pampa, a fin de desarrollar tareas de complementación y de cooperación, que redunden en beneficios para sus asociados, como también para el crecimiento institucional de ambas entidades...

Rotundo éxito de la promo del BLP



Con más de 1.800 comercios adheridos, la promoción del 30% de descuento y 6 cuotas sin interés propuesta por el Banco de La Pampa resultó un éxito. Asimismo, desde la entidad bancaria se informó que los créditos de hasta 100.000 pesos, a tasa 29% y con un plazo de 24 meses, anunciados días atrás por el gobernador Sergio Ziliotto, ya completaron un 50% (\$1.000 millones) del monto destinado...

Advertisement for BARTEL cleaning products, featuring images of various bottles and the text 'PRODUCTOS DE LIMPIEZA' and 'M. Duarte 753 - Tel: (02954) 42 7477'.

NOTAS COMPLETAS Y DIARIO DEL VIAJERO



REGION®

Un puente de comunicación - 32º año de circulación

Del 24 al 30 de junio de 2022 - Nº 1.496 - INPI 1983083 - Redacción: Independencia 195, Santa Rosa LP (02954) 387800 / (2954) 317541 - info@region.com.ar - www.region.com.ar - Dir. Prop.: Gerardo Yanes

Obras viales como ejes integradores Vialidad Provincial cumple 69 años

La Dirección Provincial de Vialidad de La Pampa, nació en 1953, cuando la provincia tenía 40 kms. de pavimento ejecutado. En la actualidad, suma más de 4.000 kms. de asfalto (2.300 km de rutas provinciales y 1.700 km de rutas nacionales). La historia de la fecha que quedó como el nacimiento de la Repartición, es la resultante de la designación del primer director vial, agrimensor José Juan Zelaschi, hecho ocurrido el 22 de junio de 1953 y por el cual en esta edición estamos recordando el 69º Aniversario de la DPV presidida hoy por el Ingeniero Rodrigo Miguel Cadenas.



de Vialidad se vinculó a los contextos nacionales y provinciales, ya que ambos influyeron notablemente en el desarrollo del Organismo. En 1951 el Presidente de la Nación, Juan Domingo Perón, envió al Congreso

Nacional el proyecto de provincialización de La Pampa. El impulso final fue dado por su esposa María Eva Duarte con una carta al Senado, donde refiere a la necesidad de cumplir con la Ley N° 1.532. La misma establecía

que un Territorio Nacional, para ser declarado provincia, debía contar, al menos, con una población de 60.000 habitantes. Se solicitó entonces la vigencia de dicha ley como un acto de justicia para los pampeanos...

Un poco de historia
La DPV nació en la "Provincia Eva Perón". El surgimiento de la Dirección Provincial

Patrocinio jurídico gratuito en La Pampa



La Facultad de Ciencias Económicas y Jurídicas de la Universidad Nacional de La Pampa (UNLPam) se suma a la red de instituciones que brindarán patrocinio jurídico gratuito a quienes no puedan costearlos en distintos puntos del país. Es a través de la asignatura "Prácticas Comunitarias" que cursan los estudiantes avanzados de la carrera de Abogacía, y con la supervisión de profesores de la materia.

La iniciativa se implementará a partir de la adhesión de la FCEyJ a la Red Federal de Patrocinio Jurídico Gratuito, creada en forma conjunta por los ministerios de Justicia y de Educación con el doble objetivo de ampliar el acceso a la Justicia y fomentar la formación de los estudiantes, quienes así entrarán en contacto con casos reales y desarrollarán la atención jurídica primaria del mismo...

Corre Turismo Pista en el Autódromo



Los días 24, 25 y 26 de junio se presenta por primera vez la categoría nacional de automovilismo Turismo Pista en nuestra Provincia. Las entradas anticipadas se encuentran a la venta con los siguientes valores: boxes: \$2.550, general \$1.350 preferencial (tribuna) \$2.250, estacionamiento anticipado:

boxes (sólo livianos) \$1.350, estacionamiento general \$450. Las mismas pueden adquirirse en Curva (Alem 147, Santa Rosa, La Pampa). Tel: (2954) 466779. La entrada general es gratuita para mujeres, varones mayores de 65 años y menores de 12 años...

Advertisement for 'Pizzeria ALLEGRE' with 'DELIVERY' service, phone numbers 458202 and 456613, and address EDISON 1045 - SANTA ROSA.

Desde hace 26 años La Pampa es Patagonia



El 25 y 26 de junio de 1996 se desarrolló en Santa Rosa la Cumbre de Gobernadores Patagónicos durante la cual se acordó crear una nueva "Región de la Patagonia" en la cual se incorporó desde aquel momento la provincia de La Pampa...

Costos actualizados de la Construcción

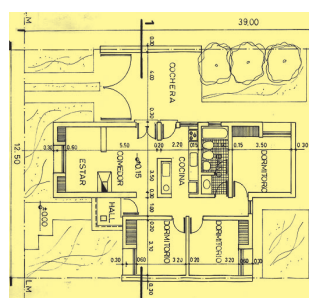

Cada último viernes del mes publicamos sobre el modelo de una vivienda unifamiliar en Planta Baja, de una superficie de 120 m2, construida en mampostería de ladrillo común y losa cerámica, los costos actualizados del M2.

Advertisement for 'La Gauchita Especias' featuring a woman holding a bowl and listing products like cereals, copetín, and dried fruits. Contact info: Tel: (02954) 41-41-99, Yrigoyen 354 / Santa Rosa.

Large advertisement for 'Elegí pintar Tersuave' and 'TERSITECH IMPERMEABILIZANTES'. It features images of paint cans and a 'TERPLAST' product, along with contact information for 'Deballi pinturerías'.

Dos Torneos de Tiro próximos



Copa Manuel Mario Prado
La Asociación de Tiro y Gimnasia de Quilmes cursó invitación a deportistas de La Pampa para participar en la Copa Manuel Mario Prado, a disputarse este domingo 26 de junio en las categorías: Pistola de Aire; Rifle de Aire y Rifle de Quebrar.

Torneo de Tiro "Independencia" 2022

Este clásico torneo es con Armas de Miras Abiertas, a disputarse los días 9, 16 y 17 de julio próximo en seis sedes: Villaguay (Entre Ríos);

San Rafael (Mendoza); La Rioja; Córdoba; Río Gallegos (Santa Cruz) y Chascomús (Buenos Aires).

Detalle completo de las competencias (inscripciones, horarios, lugares y reglamentación) escaneando el siguiente Código QR:



MAPAS y PLANOS ALL INCLUSIVE (*)

-Ciudad de Santa Rosa y/o Toay con barrios ampliados - Otras ciudades de la Provincia consultar -Provincia de La Pampa, rutas, todas las localidades -Zonificación catastral, Departamental o Rural. (*) Con datos de interés personalizados para el Cliente, exclusivos, zonificados, estratégicos, incluyendo fotografías, logotipos, diseño, muestra previa, códigos QR, siempre actualizados al momento de imprimir, en cualquier medida y en todas las superficies.

IMPRESIÓN: todo en calidad fotográfica full color.

-En VINILO, para interior o exterior, con o sin laqueado UV, imágenes o solo letras transferibles, material listo para colocar o colocado por nosotros, en vidrieras, vehículos, carteles del Cliente, oficinas, etc. Con montaje (pegado) a elección, en PVC liviano o en chapa galvanizada no oxidable (ideal uso con imanes). También stickers de logos o etiquetas impresos con formas irregulares y precorte.

-EN LONA: para interior o exterior, uso "front" o "back light", con o sin laqueado UV, simple o doble faz, material listo para colocar con demasias para tensar o colocado por nosotros en estructuras del Cliente. Se puede pedir con bolsillos pasa caños, con dobladillos y ojales metálicos perimetrales para tensar con sogas, con barrales arriba y abajo tipo mapas escolares. También Banners Publicitarios (0,90x2,00m), solos o con portabanner en caño + bolso de transporte y de (0,85x2,00m) solos o con portabanner en aluminio sistema Roll Up + bolso de transporte.

REGION® Empresa Periodística

☎ 2954 317541 - ✉ publicidad@region.com.ar
☎ 02954 387800 - 📍 Independencia 195 - S. Rosa
- Lun. a vie. 8:30-12:30 y 14:30-17:30 hs.

HASTA EL 31 DE JULIO

Quedó habilitada la caza de liebre europea

El Ministerio de la Producción a través de la Dirección General de Recursos Naturales informa que está habilitada la caza comercial de liebre europea hasta el 31 de julio próximo en todo el territorio provincial.

La subdirectora de Fauna, Adriana García explicó a la Agencia Provincial de Noticias, que "se trata de la única especie de la cual está habilitada la caza comercial". Es una especie exótica traída de Europa en el siglo pasado y el interés comercial es desde hace más de 40 años, "la totalidad de la carne de liebre se exporta a Europa trozada", señaló la directora a la vez que detalló los actores intervinientes y requisitos para practicar dicha actividad en la Provincia.

En la misma intervienen "el cazador titular quien debe contar con el permiso correspondiente y su vehículo se identifica con una oblea autoadhesiva con la letra C. Los acopiadores que son quienes juntan las liebres, estar habilitados por SENASA y por la Dirección de Ganadería, "ya que las llevan a un lugar en el cual se almacena la liebre. Por lo tanto, tiene que estar en condiciones higiénico sanitarias óptimas.

Por otro lado los transportistas se identifican con una T y son quienes trasladan

la liebre hasta el frigorífico y una vez allí se hace un trozado y procesado para la exportación". El único frigorífico habilitado para ello en la Provincia es Patagonia MEAT de General Pico.

Cada cazador debe contar con el permiso del dueño del campo al que quiere ingresar, "porque no se puede cazar en la calle", agregó la subdirectora.

Se trata de una actividad totalmente regulada en la que todos los actores están identificados, "sobre todo para que haya un mayor control por parte de la Policía, debido a que es una actividad que se desarrolla de noche". La mayor actividad de caza de liebre se da en el norte y noreste de La Pampa "ya que esta es el área de mayor distribución de la liebre, porque al tratarse de una especie herbívora es en esa zona donde encuentra más alimento".

Los permisos para esta actividad se obtienen en la Dirección General de Recursos Naturales en Santa Rosa (Sarmiento Nº 161) y en las delegaciones del Ministerio de la Producción en General Pico (Calle 13 esq. 22) te: 02302-427319 o 15212185, y en General Acha (Avellaneda Nº 546), al teléfono: 02954-15623859.

LO DESTACÓ ALEXIS IVIGLIA

Rotundo éxito de la promo del Banco de La Pampa



VIENE DE TAPA

En diálogo con la Agencia Provincial de Noticias, el presidente del Directorio del Banco de La Pampa, Alexis Iviglia, expresó su satisfacción por el buen funcionamiento de las promociones del BLP: "tenemos muy buenas repercusiones de todos los comercios, se notó el movimiento de gente comprando, incentivando el consumo, como dice el gobernador, empezando a mover la economía siempre de abajo para arriba y la recepción de la promoción ha sido muy buena, nosotros esperábamos algunos comercios menos, hay 1.800 adheridos a la promoción, clientes del Banco que trabajan con la promoción así que muy contentos".

Hasta este sábado 25

Si bien los números finales se conocerán cuando pasen las transacciones de las tarjetas, el titular del BLP recordó que la promoción tiene una semana más porque dura hasta el 25 de junio:

"La verdad es que estamos muy conformes y la gente lo valora mucho, no solamente el porcentaje de descuento sino las 6 cuotas sin interés, que son muy importantes".

Créditos al 29%

Consultado sobre la recepción por parte de clientes de la nueva línea de crédito de hasta \$100.000 a tasa del 29%, con una cartera de \$2.000 millones, informó: "es una tasa de interés que no existe en el mercado, una súper promoción para lo que son los valores de tasas de interés para un préstamos personal. Llevamos 8 días hábiles y estamos llegando a los \$1.000 millones de cartera, es decir el 50% del objetivo".

Incentivo del consumo

La línea para obtener el crédito es 100% automática, las clientas y clientes ya están preclasificados para el mismo y lo pueden gestionar a través de un cajero automático, homebanking o app del Banco de La Pampa, "lo solicitan y el préstamo se deposita en la caja de ahorro. Ha sido una medida no solamente muy eficaz en cuanto a las características del préstamo sino muy importante por el momento en que el gobernador tomó la decisión de ponerla vigencia porque sin dudas son, al día de hoy, \$1.000 millones que no hacen más que incentivar el consumo".

CENTRO ACOPIADORES DE CEREALES DE LA PAMPA Y LIMITROFES

Calle 16 Nº 338
C.C.180 - C. P. 6360
General Pico
Tel: (54)-02302 32-4140
e-mail: info@caclp.com.ar
www.acopiadoreslapampa.com.ar

• Armas • Municiones • Indumentaria • Cuchillería
• Asesoramiento Taller Integral • Permisos de caza
• Receptoría de trámites de RENAR

ARMERIA ELTAJAMAR

Alvear 417
Tel: (02954) 41-3016
Cel: (02954) 15551284
armeriaeltajamar@cpnet.com.ar / Santa Rosa

Rumbo a los **40 años**

Gabi And SUPERMERCADOS

Un chico con precios de grande
AMPLIA VINOTECA y CARNES DE 1ra CALIDAD

Adherido a: PampaPagos Pague sus impuestos y servicios

- ESTACIONAMIENTO PROPIO
- ENVIOS A DOMICILIO SIN CARGO

T. Mason 1163 / Tel: 43-0893
Av. Luro 65 / Tel: 43-2999

Tiene **SENTIDO**
Lunes a viernes de 6 a 7.30
CARLOS MONASTERIO

3 Televisión Pública Pampeana

El Pampero TRANSPORTE

Toda LA PAMPA desde

- Buenos Aires
- Bahía Blanca
- Rosario
- Córdoba
- Río Cuarto
- Villa María

Santa Rosa: 02954 422510
General Pico: 02302 217900

transporteelpampero.com.ar

69° Aniversario de la Dirección Provincial de Vialidad

VIENE DE TAPA

Finalmente, el 20 de julio de 1951, el Senado de la Nación sancionó la Ley N° 14.037, mediante la cual los Territorios Nacionales de La Pampa y El Chaco pasaron a ser provincias. Concluía así una larga historia en los intentos de provincialización de La Pampa.

Fue necesario entonces, a nivel provincial, convocar a una Convención Constituyente para sancionar la Constitución Provincial. Esta debía dictarse bajo el sistema representativo y republicano, de acuerdo con las declaraciones y garantías de la Constitución Nacional (1949). La Constitución Provincial se sancionó el 29 de enero de 1952 e impuso el nombre de Eva Perón para la provincia, en reconocimiento a la influencia que había ejercido la esposa del Presidente de la Nación para que se llevara adelante la provincialización. Fue elegido como primer gobernador constitucional, el Dr. Salvador Ananía, miembro del Partido Justicialista, quien asumió el cargo el 4 de Junio de 1953.

Designación de Zelaschi
El libro histórico "50 Años de



Ingeniero Rodrigo Miguel Cadenas, actual presidente de la Dirección Provincial de Vialidad La Pampa.

la DPV. Los Caminos en La Pampa", atesora la reseña de que días después de su asunción, Salvador Ananía dispuso la creación de la incipiente Dirección Provincial de Vialidad, a partir de la designación del agrimensor José Juan Zelaschi como presidente de la misma, quien se desempeñaba como segundo jefe del Distrito N° 21 de la Dirección Nacional de Vialidad.

A partir de esta nominación, Zelaschi tuvo como misión la organización técnica y administrativa de la embrionaria

repartición. Para ello convocó a más de una decena de personas idóneas y de su confianza, algunas de las cuales llegaron de Vialidad Nacional y otras de empresas viales lugareñas. Las primeras reuniones en conjunto con otras oficinas públicas tuvieron como sede la casa de la familia Sastre ubicada en la calle Escalante N° 1. A mediados de 1954, todas estas oficinas se trasladaron a la calle Alvear N° 154 y en los primeros días del año 1956 a la calle Sarmiento N° 161. En estos primeros momen-

tos los recursos, para uso de la repartición, eran extraídos del Poder Ejecutivo y se rendía cuenta de los trabajos realizados al propio Gobernador de La Pampa.

Un año después del nombramiento de Zelaschi, el 2 de febrero de 1954 por Ley No 54/54 (reglamentada por Decreto 1948/54), se creó la primera Ley General de Vialidad. Dicha Ley creó la Dirección Provincial de Vialidad como dependencia del entonces Ministerio de Obras Públicas y Asuntos Agrarios.

El 13 de enero de 1955, en el marco de la Ley N° 54, se celebró la primera sesión del Directorio de la repartición. En ella Zelaschi rindió cuentas de los 1.000 km. de obras básicas construidas (se habían planificado 3.000) entre junio de 1953 y octubre de 1954. Aquel primer gobierno vial se integró con los siguientes vocales: los señores Luis Félix Rojas y Francisco Ignacio Lorenzo representando al Poder Ejecutivo y los señores Feliz Molteni y José Olio a los Consorcios Camineros y a la Federación Económica de la Provincia, respectivamente...

Nota completa en:
www.region.com.ar

Lestrade www.lestraderentacar.com
RENT A CAR
L. de la Torre 96 1er Piso - Of. 1 / Santa Rosa, L. P.
lestraderentacar@gmail.com / [lestraderentacar](https://www.facebook.com/lestraderentacar)
Tel: (02954) 414600 - Cel: (2954) 15-667796

Lebasi
HECHO EN SUÍZA DESDE 1779
100% NATURAL
Argentina
Alimento Suizo
100% Natural
11 VITAMINAS
11 MINERALES
19 AMINOÁCIDOS

(02954) 412054 / (2954) 465141 / rickywiggen@gmail.com

ESCUELA DE INGLÉS
23 años de experiencia e idoneidad en la enseñanza de inglés.

Exámenes UNLPam SAT - TOEL - IELTS
Exámenes Internacionales UNIVERSITY OF CAMBRIDGE ESOL Examinations
Garibaldi 254 | 418618
saintmarysp@gmail.com | St. Mary's School of English

Para disfrutar! **429449**
MEDIODÍA Y NOCHE
SÓLO CON RESERVAS

Parrilla Los Caldenes
Pastas
ver menú en parrillaloscaldenes.com
Av. Sgo. Marzo 385 - Santa Rosa
DELIVERY mediodía y noche (consulte)

69 años
1953 - 22 de Junio - 2022

CONSTRUYENDO
caminos para comunicar a los pampeanos

LA PAMPA
Gobierno en Acción
Obras y Servicios Públicos
MINISTERIO

6ª Edición de las Jornadas de Arquitectura Pampeana

El Colegio de Arquitectos de La Pampa viene desarrollando desde el pasado martes 21, su 6ª Edición de las Jornadas de Arquitectura Pampeana “Construir conocimiento colectivo”, actividad que se extenderá hasta el próximo sábado 2 de julio, en el marco del “Día del Arquitecto Argentino” que se recuerda el 1º de julio. Las Jornadas -llevadas a cabo por el CALP en forma ininterrumpida durante 6 años-, consisten en charlas virtuales sobre diversos sistemas constructivos y fotografía, exposiciones de obras y croquis y recorridos urbanos en Santa Rosa y General Pico.



La empresa TAO Paneles de Neuquén, dará una charla virtual el martes 28 a las 18:30 hs. sobre “Construcción sistema SIP vanguardia en paneles”.

ción tradicional”

Miércoles 29/6, 18:30 hs
A cargo de: Estudio Toledo Marcucci y Atelier Lange Monteagudo

“Energías renovables”

Jueves 30/6 a las 18:30hs
A cargo de la Secretaría de Energía y Minería de La Pampa.

Viernes 24: Exposición de obras y croquis

El acto inaugural se desarrollará este viernes 24 de junio a las 20:30 hs. en el Centro Municipal de Cultura de Santa Rosa. Las obras estarán disponibles hasta el 24 de julio.

En este espacio se podrá conocer trabajos de la matrícula, ya sea de obras realizadas, proyectos o de croquis de diferentes espacios y edificios de la Provincia.

Recorridos urbanos “Mirando la ciudad durante Clorindo”

Sus asistentes podrán redescubrir las ciudades de General Pico y de Santa Rosa, a través de un recorrido guiado en el que aprenderán sobre obras emblemáticas, que forman parte del patrimonio de la ciudad. Las obras que vamos a ver son

las que surgieron a través de la llegada del arquitecto Clorindo Testa a la provincia con la obra brutalista del centro cívico, el cual marcó un antes y después en la forma de hacer arquitectura en la década del ‘60.

En Santa Rosa

Sábado 25/6 a las 09 hs.
Punto de encuentro: Sede del CALP (Don Bosco 243)
Guían: Jose De Petris, acompañado por las Arq. Cecilia Russo, Rocio Piatti y Micaela Pascucci.

En General Pico

Viernes 01/7 a las 14 hs.
Punto de encuentro: Delegación del CALP (Calle 15 N°1283)
Guían: Arq. Ruben Wiggenger y Municipalidad de General Pico.

Maratón

Para concluir esta edición, el Colegio realizará un encuentro estratégico entre funcionarios, legisladores y distintos actores provinciales y su matrícula, cuyo objetivo es compartir experiencias pampeanas de planificación territorial, en miras de valorizar el ejercicio de la planificación y generar espacios

que propicien el intercambio de conocimiento y avance, principalmente para con el interior de la provincia y los Municipios de menor escala.

En relación a ello es que se realizará un Foro de intercambio denominado “Los desafíos de la planificación urbana y territorial en la provincia de la pampa”, en el que participarán como exponentes representantes de los municipios de Santa Rosa, Toay, General Pico, General Acha y

Realicó. También participarán como expositores Gabriel Reiter, Subsecretario de Planificación Territorial y el Arq. Horacio Viola, en representación de SAPLAT (Sociedad Argentina de Planificación Territorial), y el equipo ganador del Concurso de Planificación Territorial de General Pico.

El cierre de esta 6ª Edición de las Jornadas de Arquitectura Pampeana será en el hotel La Campiña de Santa Rosa, en un encuentro estratégico entre funcionarios provinciales, autoridades del CALP y la matrícula, en el que se se realizará un foro de urbanismo y un workshop de arquitectura.

advance
2954 672579 02954 412800
Av. Santiago Marzo Sur 2038, Santa Rosa - info@advancelp.com.ar
advancelp.com.ar advanceSA advance_sa

Revestimientos - Sanitarios - Grifería Membranas Asfálticas - Tejas losa y metálicas - Distribuidor de chapas Viguetas - Ladrillos - Cerámicos

CORRALÓN
KLAUKOL
AILLAVINKA

Calle 13 esq. 122 - General Pico - Tel: (02302) 42-3264/42-5585

HERRERIA DE OBRA MARCELO DE LOS SANTOS

- Herrería de Obra en General Portones Corredizos, Levadizos - Estructuras Metálicas - Montacargas - Cubiertas de techos - Trabajos en acero Inoxidable

Cel: (2954)15-601872
Constituyente Sur 1841 Santa Rosa

- ASCENSORES - ESCALERAS MECANICAS - MONTACARGAS - VENTAS - MONTAJE - REFACCION - MANTENIMIENTO

GOLOVCA ASCENSORES

Representante comercial de **ThyssenKrupp ELEVADORES**

Tel: (02954) 389555 - Allan Kardec 1445 S. Rosa - ascensoresgolovca@hotmail.com
www.ascensoresgolovca.com

GUARDIA: (2954) 629039

Alberto Enrietti
ARQUITECTO

edison 857
arquitectoenrietti@gmail.com
cel. (02954) 15-596052
Telefax: (02954) 450101
6300 santa rosa - la pampa

Almacén DE RAMOS GENERALES

Seguimos teniendo todo lo de siempre y más, pero ahora anexamos nuestro Almacén de Ramos Generales donde podrá encontrar artículos de decoración y regalos

Cerrajería - Accesorios
ABIERTO TAMBIÉN SABADO A LA TARDE
Andrada 38 - Santa Rosa - Tel: (02954) 45-4544

NEX HERRAJES

aberturas MITRE

Calidad y Servicio respaldados por más de 50 años de trayectoria.

- Portones Levadizos Seccionales, automáticos y manuales.
- Aberturas en Madera, Chapa, Aluminio y PVC.
- Amoblamiento de cocina.
- Todos los repuestos para cortinas de madera y PVC.

Emilio Mitre 253, Villa Alonso S. Rosa - mitreaberturas@yahoo.com
NUEVO TELEFONO (02954) 774800

ESCOR design

Av. Sgo Marzo Sur 2312 - Santa Rosa
Tel: (02954) 41-8258 - www.escor-design.com.ar

CARGADORES NOTEBOOK
CONVERSORES SMART
CAMARAS IP
AURICULARES
ROUTERS WIFI
CELULARES LIBRES
CONTROLES REMOTOS
AUDIOCAR
CABLES HDMI
CONSOLAS Y MIXERS DJ
PARLANTES PORTATILES
KIT REPARACION CELULARES

nueva ELECTRONICA

nuevaelectronica
nuevaelectronica
2954-366050
02954-419440
Av. España 788
www.nueva-electronica.com
nuevaelectronicaventas@gmail.com

13 años

aberTecno
TECNOLOGÍA EN ABERTURAS

SISTEMA DE PERFILES DE PVC, para aberturas de alta prestación
www.abertecno.com.ar

PRODUCTO SUSTENTABLE
USÁ ENERGÍA RACIONALMENTE

-15% AL CONTADO

CONSULTA OTRAS FORMAS DE PAGO
ahora 12 ahora 18

- GRAL. PICO: Calle 9 esquina 28 - Tel: (02302) 428042
- S. ROSA: Planta Industrial calle 6 y 7. - Tel: (02954) 774313
- S. ROSA Showroom: Juan M. de Rosas 2355 - Tel: (02954) 422400

CONSTRUCCION - PRECIO POR M2

COSTOS AL DIA

DESIGNACION	Un.	Cant.	Mater.	M. de O.	Parcial	Total
TRABAJOS PRELIMINARES						
Limpieza Terreno- Replanteo- Nivelac.	Gl.			105.400	105.400	105.400
Excavación Zanjas p/ Cimientos	m3	21		153.000	153.000	258.400
ALBAÑILERIA						
Hormigón Pobre p/ Cimientos	m3	29	300.000	232.000	532.000	790.400
Mampostería Cimientos	m3	9	220.500	250.400	470.900	1.261.300
Capa Aisladora Horizontal	m2	27	41.000	105.000	146.000	1.407.300
Mampostería Elevación 0.30	m2	131	840.000	625.500	1.465.500	2.872.800
Mampostería Elevación 0.15	m2	105	361.200	350.000	711.200	3.584.000
Encadenado H° A° Pared 0.30	m1	50	158.200	238.000	396.200	3.980.200
Encadenado H° A° Pared 0.15	m1	40	55.100	87.800	142.900	4.123.100
Contrapiso H° Cascote	m2	168	129.000	133.500	262.500	4.385.600
Losa Cerámica con Capa Compresión	m2	115	645.500	497.500	1.143.000	5.528.600
Membrana Asfáltica	m2	137	105.000	46.200	151.200	5.679.800
Azotado Hidrófugo	m2	131	165.000	145.500	310.500	5.990.300
Revoque Grueso a la Cal	m2	470	451.100	700.000	1.151.100	7.141.400
Revoque Fino a la Cal	m2	470	380.000	49.800	429.800	7.571.200
Piso Cerámico Interior con Carpeta	m2	127	312.200	300.000	612.200	8.183.400
Piso Exterior y Vereda	m2	48	223.000	113.000	336.000	8.519.400
Revestimiento Azulejos	m2	27	50.000	110.500	160.500	8.679.900
Contrapiso Pendiente s/ Losa	m2	120	97.400	90.500	187.900	8.867.800
Revoque Cielorraso	m2	120	22.800	253.000	275.800	9.143.600
INSTALACION ELECTRICA	Gl.		225.500	350.000	575.500	9.719.100
INSTALACION SANITARIA	Gl.					
Agua	Gl.		80.250	88.500	168.750	9.887.850
Cloacas	Gl.		67.700	67.000	134.700	10.022.550
Artefactos	Gl.		147.600	44.500	192.100	10.214.650
INSTALACION DE GAS	Gl.					
Materiales	Gl.		122.200	64.200	186.400	10.401.050
Artefactos	Gl.		326.500	66.600	393.100	10.794.150
CARPINTERIA MADERA						
Puerta Frente 0.90x2.00	1	78.500	94.700	173.200	10.967.350	
Puerta Servicio	2	131.600	18.000	149.600	11.116.950	
Puerta Placa	6	107.800	41.500	149.300	11.266.250	
Ventana 1.60x1.50 con Cortina	4	205.200	35.300	240.500	11.506.750	
Ventiluz 0.50x0.50	1	25.900	9.300	35.200	11.541.950	
Frente Placard 2.05x2.40	3	237.800	26.800	264.600	11.806.550	
Frente Placard 0.50x2.40	1	35.000	11.800	46.800	11.853.350	
Mueble Bajo Mesada 2.50	1	272.300	13.200	285.500	12.138.850	
Portón Garage 2.40x2.00	1	291.500	33.000	324.500	12.463.350	
Vidrios 3mm.	m2	13	108.800	35.000	143.800	12.607.150
PINTURA						
Latex Exterior	m2	127	66.700	107.000	173.700	12.780.850
Latex Interior	m2	360	115.000	225.000	340.000	13.120.850
Barniz	m2	68	25.000	62.300	87.300	13.208.150
VARIOS	Gl.				1.496.000	14.704.150
PROYECTO Y DIRECCION TECNICA	Gl.				1.324.000	16.028.150

VALOR ESTIMATIVO POR METRO CUADRADO -IVA incluido-: \$ 133.500

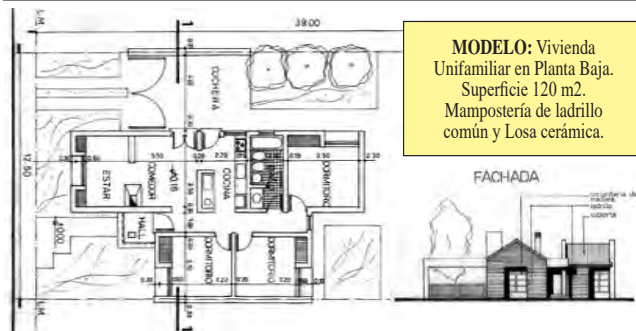

MODELO: Vivienda Unifamiliar en Planta Baja. Superficie 120 m2. Mampostería de ladrillo común y Losa cerámica.

Aclaración Importante: Los costos son estimativos y para un determinado prototipo. Surgen de consultas a Contratistas y de Comercios locales. Los costos no pretenden dar orientación alguna sobre sus valores para el mercado, dado la dispersión existente especialmente en mano de obra. Los costos sólo pretenden ser una guía para un determinado prototipo de determinado tipo de construcción. Cualquier tipo de cálculo de valores corre por cuenta de quién lo realice.

Ferretería y Corralón Don Quique S.H.
 02302-432821
 2302-558540 / 626388
 Calle 115 esq. 24
 (ex curtiembre), G. Pico
 www.ferreteriaycorralondonquique.com

ENTRE HOTELEROS Y ARQUITECTOS
Convenio FEHGRA-CALP

La Asociación Empresaria, Hotelera y Gastronómica de La Pampa (FEHGRA La Pampa) comunica que ha suscripto un **Convenio Marco de Cooperación** con el Colegio de Arquitectos de La Pampa (CALP), a fin de desarrollar tareas de complementación y de cooperación, que redunden en beneficios para sus asociados, como también para el crecimiento institucional de ambas entidades.

Dicho convenio, establece que los términos, alcances y naturaleza de la colaboración recíproca, serán definidos de manera específica y de común acuerdo para cada programa o acción conjunta a través de Convenios Específicos, por lo que seguidamente se procedió con la firma conjunta del **"Anexo 1: Convenio específico AEHGLP-CALP - descuentos en establecimientos hoteleros y gastronómicos para asociados al Colegio de Arquitectos"**, a través del cual los establecimientos asociados que adhieran al acuerdo, otorgarán descuentos de 10% a 20% sobre el importe total de la tarifa de mostrador (para el caso de establecimientos que brinden alojamiento), y/o sobre el valor de venta (para el caso de establecimientos que brinden gastronomía).

Dichos establecimientos

serán promocionados por el CALP a través de todos sus medios (mailling, redes sociales, logos de establecimientos que adhieren al convenio en su web., etc.), y de la manera que considere oportuna.

Este acuerdo, de vigencia inmediata, y sus consecuencias beneficios, se potencian con la propuesta que el CALP realizará a la Federación Argentina de Entidades de Arquitectos (FADEA), a fin de extender a sus filiales y asociados del resto del país el presente convenio con FEHGRA LA PAMPA, acción que tiende a generar movimiento hacia nuestro destino en épocas de baja ocupación, ya que los encuentros y eventos de profesionales no se realizan en verano.

Asimismo, las autoridades observaron positivamente la organización de encuentros provinciales y nacionales en suelo pampeano, razón por la cual ya se prevé la posibilidad de realizar acciones conjuntas en los 2 eventos que el CALP ya tiene previsto para los meses de julio y octubre de 2022.

Ambas entidades estuvieron representadas al momento de la firma por sus presidentes: Santiago Amsé (FEHGRA La Pampa), y Guillermo Blanco (CALP).

Generador Logus 250W 220-12V 3.5hp 300rpm Manual

shop.pastorutti.com

Comprá en nuestro **NUEVO E-COMMERCE** como si estuvieras en nuestro local, pero sin salir de tu casa

PASTORUTTI NEORED
MATERIALES ELECTRICOS

EL PROGRESO SEGUROS S.A.

Avellaneda 54 / Telefax: 43-3341
 elprogresosantarosa@cpenet.com.ar

N° de inscripción de SSN El Progreso 0716
 Atención al asegurado 0800668400
 Organismo de control argentina.gov.ar/ssn

SSN SUPERINTENDENCIA DE SEGUROS DE LA NACION

Martín & Martínez
 Estudio Contable e Impositivo

M&MZ

C.P.N. Ariel D. Martínez
 C.P.N. Daniel O. Martín

Trámites Jubilatorios

Urquiza 656 - S. Rosa
 Tel: (02954) 41-9075
 martinmartinez@cpenet.com.ar

Rapibus

DE GENERAL PICO

LUNES A VIERNES
 06:00 hs. sale de domicilio
 13:00 hs. sale de domicilio
 16:15 hs. sale de terminal
 20:00 hs. sale de terminal

SABADOS
 08:00 hs. sale de domicilio
 13:00 hs. sale de domicilio
 17:00 hs. sale de terminal
 20:00 hs. sale de terminal

DOMINGOS
 19:00 hs. sale de terminal
 22:00 hs. sale de terminal

DE SANTA ROSA

LUNES A VIERNES
 06:00 hs. sale de terminal
 13:00 hs. sale de terminal
 16:15 hs. sale de terminal
 20:00 hs. sale de terminal

SABADOS
 08:00 hs. sale de terminal
 13:00 hs. sale de terminal
 17:00 hs. sale de terminal
 20:00 hs. sale de terminal

DOMINGOS
 19:00 hs. sale de terminal
 22:00 hs. sale de terminal

VIAJES CONTRATADOS A TODO EL PAIS

* Pasajeros y Encomiendas
 OFICINA N°12 - Terminal S. Rosa
 Tel: 02954-385100
 2302-544915
 LOCAL N° 1 - Terminal G. Pico
 Tel: 02302-42-1909
 www.rapibus.com.ar

Ciudad Limpia SRL

CONTENEDORES - MOVIMIENTOS DE SUELO

(2954) 15690000/673322 - (02954) 433333
 Reclamos: (2954) 15-686810

AGUA - CLOACAS GAS MATERIALES

BUTAL

Av. Circunvalación Santiago Marzo y Rucanelo - Santa Rosa
 (02954) 419941/386474 - e-mail: materialesbutalo.sro@gmail.com

INDUSTRIA ADHERIDA **COMPRE PAMPEANO** MINISTERIO DE LA PRODUCCION

RICHTER
 CARPINTERIA Y DISEÑO

Cel: 2954 685728
 SANTIAGO ALVAREZ 1.756
 SANTA ROSA

MESAS DE LUZ FLOTANTES

Misiones MADERAS

40 cm.
 50 cm.
 60 cm.

NUESTROS HORARIOS DE ATENCIÓN:
 LUNES A VIERNES DE 08:00 A 16:30 HS.
 SÁBADOS DE 8:00 A 13:00 HS.

+54 9 2954 55-8651 / 58-2095

POLERO E HIJOS
 VENTA DE MATERIALES SANITARIOS

Abierto sábados por la tarde

San Juan 632/36
 Tel: (02954) 42-6018
 Santa Rosa

Roca, Deca Piazza, Capca, TIVACOS, Grifería Peirano, TIGRE, Borriboa ROWA, ferrum

Inauguramos un **NUEVO LOCAL** para una mejor atención en Av. Luro 140

Somos una empresa especializada en la comercialización de equipos de aire acondicionado y calefacción. Ofrecemos productos de alto rendimiento y calidad asegurada.

EQUIPOS DE AIRE ACONDICIONADO SPLIT
 PISO RADIANTE
 TORRE DE ENFRIAMIENTO SINAX.
 RADIADORES
 ROOF TOP WESTRIC FRÍO CALOR X GAS
 CALDERAS DE CONDENSACIÓN
 CALDERAS DE VAPOR INGEBA

BAXI, Caldaia, TAMECO, CIROC, BGH, RIELLO, DAIKIN, WESTRIC, Ingeba, aperi s.a., Goodman, TOSHIBA, SURREY, TCL, Midea, TROX, TECHNICK, FLOWING

México 1886 - Santa Rosa
 02954 830746 - 54 9 2954 846554
 info@climaexpert.com.ar
 @climaexpertlapampa
 @clima_expert

www.climaexpert.com.ar

Repuestos y Servicios
El Porteño
 CALIDAD Y ATENCION

Envío de repuestos a toda la Provincia
 Entrega Inmediata

Garibaldi 25 - Telefax: (02954) 42-42-06 ☎ (2954) 404918
 Santa Rosa - repuestosep@speedy.com.ar - www.repuestosep.com.ar

ALINEACION Y BALANCEO
FETTER

NUEVO TELÉFONO 413330
 Tren Delantero - Amortiguación - Frenos

Cel: (2954) 685-497
 LURO 1823 - Santa Rosa

SEIBEL
 INYECCION ELECTRONICA

Tel: (02954) 243002
 Av. Luro 1832
 Santa Rosa - L. P.

B&M
 MECÁNICA INTEGRAL DEL AUTOMOTOR

DIAGNÓSTICO, REPARACIÓN Y MANTENIMIENTO GENERAL DE TODAS LAS MARCAS
 Especialidad: PEUGEOT - CITROËN

Tita Merello esq. S. Alvarez, a metros de Rotonda Sur.
 2954 - 15317540
 2954 - 15525477
 bym.servicios.taller@gmail.com

Planeta Fiat
 Repuestos

- Lubricantes - Accesorios - Autopartes - Suspensión

Tel Fijo 02954 411110 para Consultas al ☎ 2954 586166

Edison 1.220 - Entre Pasteur y Wilde

EUROTALLER
 EL VASCO
 FRENOS Y EMBRAGUES TALLER MULTIMARCA

DIAGNÓSTICO DE FRENOS COMPUTARIZADO

Ingresá en www.eurotaller.com y solicitá turno on line

- Frenos - TREN DELANTERO
- MECÁNICA GENERAL
- REPARACIÓN DE EMBRAGUE
- PREVERIFICACIÓN DE FRENOS

- Frenos a aire nacionales e importados
- Vehículos livianos y pesados
- Válvulas Electroneumáticas
- Suspensión neumática

ENVÍOS AL INTERIOR

REPUESTOS y TALLER: Av. Circ. Sur 1650 ☎ 0295415680435
 (02954) 560-222 / 439-092 - Santa Rosa - @elvascoeurotaller

SERVICIO DE REMOLQUE

RSR REPUESTOS **SANTAROSA**

Garay Vivas 1240, Santa Rosa
 02954 426933 ☎ 2954 305032
 repsantarosa@gmail.com
 Repuestos SANTA ROSA

36 AÑOS DE BUEN SERVICIO

REGION® - Del 24 al 30 de junio de 2022 - Nº 1.496 - www.region.com.ar

ES LA CATEGORÍA NACIONAL CON MAYOR CANTIDAD DE AUTOS
5ª Fecha del Turismo Pista en Toay este fin de semana

La categoría automovilística nacional "Turismo Pista" llega por primera vez a La Pampa y corre su 5ta Fecha puntuable por el Campeonato Argentino, en el Autódromo Provincia de La Pampa en Toay, este fin de semana del 24, 25 y 26 de junio.

Es la categoría más numerosa del automovilismo nacional, con unos 150 autos por carrera distribuidos en 3 Clases, con vehículos muy reconocidos por el público, ya que corren Fiat Uno, Way, Mobi, 500, Punto, Palio y Argo; Chevrolet Corsa, Celta y Onix; Ford Ka y Kinetic; Volkswagven Up, Trend y Voyage; Renault Kwid y Clío;



Peugeot 206, 207 GT y 208; Toyota Etios; Citroen DS3; Suzuki Fun; Nissan March y Honda Fit. (ver más en **REGION® Nº 1.494**).

Campeonato al día
 -En la Clase 1 (monomarca Fiat Uno), va puntero Adrián

Oubiña sumando 139 puntos. Lo escoltan Agustín Gajate con 103 y Felipe Martini con 98.

-En la Clase 2 (la intermedia muy competitiva), Cristian Garbiglia lidera con un Chevrolet Corsa sumando 111 puntos, escoltado por

Luciano González también con Corsa y 108,5 puntos y Franco Fauret con un VW Up, muy pegadito con 108 unidades.

-En la Clase 3 (la más poderosa), es Thiago Martínez con Renault Clio quien manda con 99,5 puntos. Lo siguen Juan Benedetti con Toyota Etios y 95 puntos, mientras que tercero se ubica Renzo Cerretti y su Ford Kinetic sumando 91 puntos.

Ver Horarios de los 3 días:



HORA	CLASE	ACTIVIDAD
08:00		APERTURA DE ACREDITACIONES
09:30	TURISMO PISTA CLASE 1	APERTURA DE BOXES
09:35	TURISMO PISTA CLASE 1	CIERRE DE BOXES
09:40	TURISMO PISTA CLASE 1	VUELTA PREVIA
09:45	TURISMO PISTA CLASE 1	FINAL I 13 VUELTAS, Max. 25 Min
10:30	TURISMO PISTA CLASE 2	APERTURA DE BOXES
10:35	TURISMO PISTA CLASE 2	CIERRE DE BOXES
10:40	TURISMO PISTA CLASE 2	VUELTA PREVIA
10:45	TURISMO PISTA CLASE 2	FINAL I 15 VUELTAS, Max. 30 Min
11:30	TURISMO PISTA CLASE 3	APERTURA DE BOXES
11:35	TURISMO PISTA CLASE 3	CIERRE DE BOXES
11:40	TURISMO PISTA CLASE 3	VUELTA PREVIA
11:45	TURISMO PISTA CLASE 3	FINAL I 15 VUELTAS, Max. 30 Min

Entradas	En puerta	Anticipadas
-Boxes:	\$ 3.000	\$ 2.550
-General:	\$ 1.500	\$ 1.350
-Preferencial (tribunas):	\$ 2.500	\$ 2.250
-Estac. Boxes (solo livianos):	\$ 1.500	\$ 1.350
-Estacionamiento general:	\$ 500	\$ 450

Entradas a la venta en CURVA, Alem 147, Santa Rosa, Tel: (2954) 466779 (La entrada general es gratuita para mujeres, varones mayores de 65 años y menores de 12)

TC Pick Up: Se posterga Río Cuarto y en septiembre vendrían a Toay



La categoría TC Pick Up, que actualmente lidera Mariano Werner con una Toyota Hilux, vendría a correr al autódromo pampeano en el mes de septiembre.

Así lo anticipó Mariano Riviere de "Campeones", explicando que tras la postergación de la fecha que tenía asignada la categoría para el mes de septiembre en el autódromo de Río Cuarto (la trasladaron para octubre), las TC Pick Up correrían en La Pampa el 11 de septiembre por la 8ª Fecha. De confirmarse este cambio las TC Pick Up se presentarían por primera vez en la Provincia. La categoría está compuesta por camionetas Toyota Hilux, Ford Ranger, Volkswagen Amarok, Nissan Frontier, Chevrolet S 10, y Fiat Toro.

TURISMO PISTA
 VELOCIDAD Y ADRENALINA

24, 25 Y 26 DE JUNIO

FIDEICOMISO AUTODROMO PROVINCIA DE LA PAMPA

SE FIRMÓ EL 25 Y 26 DE JUNIO DE 1996

Desde hace 26 años la provincia de La Pampa es Patagonia



El 25 y 26 de junio de 1996 se desarrolló en Santa Rosa, La Pampa, la Cumbre de Gobernadores Patagónicos durante la cual los seis representantes de los gobiernos de las provincias de Tierra del Fuego, Antártida e Islas del Atlántico Sur, José Arturo Estabillo; de Santa Cruz, Néstor Carlos Kirchner; de Chubut, Carlos Maestro; de Río Negro, Pablo Verani; del Neuquén, el vicegobernador Ricardo Corradi, y de La Pampa Rubén Hugo Marín; firmaron el Tratado Fundacional de la Región Patagónica, por el cual acordaron crear la nueva "Región de la Patago-

nia" en la cual se incorporó la provincia de La Pampa y de ésta forma -con las seis provincias mencionadas- la Región está compuesta hasta el día de hoy.

Ente Patagonia

En este informe, los principales Artículos del Estatuto de la Región y un comunicado del Ente Oficial de Turismo Patagonia Argentina, promocionando los aspectos más importante de cada una de las seis provincias integrantes...

Nota completa en: www.region.com.ar

LA PAMPA ESTUVO PRESENTE

Foro Nacional de Turismo



La Secretaría de Turismo de La Pampa concurre al Foro Nacional de Turismo en la ciudad de Termas de Río Hondo, Santiago del Estero, con el objetivo de repensar y reconstruir la actividad turística luego de la pandemia.

El Encuentro retomó las convocatorias que prevé la Ley Nacional de Turismo, con la intención de estimular la recuperación y el desarrollo sostenible de la actividad turística, propiciando un encuentro para la reflexión, el intercambio de experiencias y el impulso de iniciativas innovadoras destinadas a este fin.

La Secretaría de Turismo y el Mercado Artesanal de La Pampa exhibieron en la Plaza Federal de las Termas y en la zona destinada a la Región Patagónica, la oferta de atractivos, experiencias y servicios de la Provincia, realizando sorteos, respondiendo a consultas del público y entregando material promocional. Los vinos y los tradicionales chacinados pampeanos también fueron protagonistas, a la hora de las degustaciones.

Un tramo del programa del Foro fue dedicado a las experiencias de desarrollo de los destinos emergentes que participaron del Programa Promover Turismo Federal y Sostenible, conducido por la secretaria de Promoción Turística de la Nación, Yanina

Martínez. Formó parte del panel el municipio de La Adela, que fue seleccionado por la Secretaría de Turismo de La Pampa y el Ministerio de Turismo y Deportes de la Nación para participar del Programa y recibir apoyo para la adquisición de señalética, comunicación y mejoras en la accesibilidad del destino. En el cierre, el público de la Plaza Federal disfrutó y aplaudió la actuación de Laura Gómez Weizz, quien con su potente voz y calidad interpretativa transmitió el sentir y el alma de su pueblo.



En representación de la cartera turística provincial, estuvieron presentes la secretaria de Turismo, Adriana Romero, la subsecretaria de Desarrollo Turístico, Florencia Stefanazzi y la subdirectora de Municipios Turísticos, María Eugenia Debans. En virtud de la invitación formulada por la organización del Foro, participó la secretaria de la AEHG de La Pampa, Victoria Altube, de la localidad de Lonquimay.

FCEyJ: Implementarán el patrocinio jurídico gratuito en La Pampa

VIENE DE TAPA

Los casos serán receptados en alguno de los 96 Centros de Acceso a la Justicia (CAJ) que están distribuidos en todo el país y desde allí direccionados a las facultades. El patrocinio implica asesoramiento y representación para causas en trámite, inicio de causas y mediaciones prejudiciales, entre otras medidas.



Francisco Marull

El decano de la FCEyJ, Francisco Marull -firmó el convenio de adhesión con los ministros Soria y Perzyck en mayo- destacó que paralelamente se llevan adelante conversaciones para sumar a la red al Colegio de Abogados y Procuradores de La Pampa.

La Red surgió en la jornada "Ideas, propuestas y desafíos para la enseñanza del Derecho en la Argentina" que organizó la Dirección Nacional de Relaciones con la Comunidad Académica y la Sociedad Civil del Ministerio de Justicia y Derechos Humanos de la Nación.

Del encuentro participaron decanos y decanas de Facultades de Derecho de todo el país y funcionarios y funcionarias del Ministerio para debatir y articular políticas sobre la enseñanza de la Abogacía en las universidades argentinas, en pos de identificar fortalezas y debilidades para trabajar en el diseño de herramientas y soluciones orientadas a perfeccionar las carreras.

IGLESIAS

REPARACION Y PINTURA AUTOMOTOR

CABINA DE PINTURA PRESURIZADA

SISTEMA DE COLORIMETRIA COMPUTARIZADO

MAQUINA SACABOLLOS

BANCO DE ENDEREZADO HIDRAULICO

UNICO TALLER EN LA PAMPA CERTIFICADO POR:

Nuevo Tel. Fijo (02954) 700790

Av. Luro 2.708 - Cel: 15-51-0583 (6300) Santa Rosa - talleriglesias@hotmail.com

Bibiana & Bairo

ESTILISTAS

DAMAS
CABALLEROS
NIÑOS

Av. San Martín 654 / Tel: (02954) 43-2072 / S. Rosa

ANUN

Textiles para el hogar

Toallas y Toallones - Sábanas percal - Sábanas ajustables
Cortinas de baño - Cubrecamas - Acolchados - Frazadas

Arca Iris - Cannon - Danubio - Santista Prata - Camaro - Palette

2954 673695 anun.com.ar

Diseño de sitios Web

DigiSapiens.com

02954 83-4021

Expreso Alberino

expresoalberino.com.ar ExpresoAlberinoOficial

Trenque Lauquen
Pehuajó
Carlos Casares
Buenos Aires

15^a

Guíaplano

ACTUALIZADA

\$ 2.000

- Planos sectorizados con coordenadas de S. Rosa, Toay y Zona de Quintas.

Guía de búsqueda de calles con barrios y alturas.

Búsqueda ampliada de Casas de Barrio por Nº

CON PLANO DESPLEGABLE COLOR 0,70x1m DE SANTA ROSA

Consíglala en su proveedor habitual o en nuestra oficina de Santa Rosa en Independencia 195. Atención al Consumidor: (02954) 387800

VARIEDAD EN MEDIAS SOX

NEO 2954 517744
Ortopedia Tel: 02954 454654
AV. EDISON 994 (esq. Civit) - www.ortopediano.com

FARMACIAS DE TURNO EN SANTA ROSA	
Los turnos son desde las 8:30 del día indicado hasta las 8:30hs. del día siguiente	
LUNES 27/06	ESPAÑA S.C.S. - Gil y España.....425169 LIBERTAD - Unanue 514431903 LUTILSKY - Luro e Yrigoyen.....410381 SANTA CECILIA - Spinetto 897.....414444 VIAL - Gentili 846.....413300
MARTES 28/06	AUSTRAL - Ameghino y Valera.....415100 CAZAUX - Garibaldi 498.....415600 PASTEUR - Escalante y Pico410110 WALL MAPU - R. S. Peña 915834344
MIERCOLES 29/06	AMERICANA - L. de la Torre 418.....410017 BECK - Av. San Martín Oeste 592416146 EL MATE - Mexico 698418081 GUGLIARA - San Luis 397.....438643 VILLA ALONSO - Belgrano (N) 317417001
JUEVES 30/06	ALSINA - Alsina 351.....414546 DAVIT - Telén y San Luis.....418833 FARMATOP - Av. A. Palacios 1213414141 NORTE - Escalante 52386860 VAZQUEZ - Schmidt 1501417138
VIERNES 24/06	BUTALO - Unanue 366/372410555 INTEGRAL - Juan Schmidt 1058410809 PAMPA S.R.L. - España 490430862 POLYFARMA - 1º de Mayo y R.B. Diaz...417400 QUINTANA - Gral. Pico 258.....413757
SABADO 25/06	CALAMARI - Av. Luro 56.....424382 DON BOSCO - Coronel Gil 15.....423101 FOLLMER - Argentino Valle 672417617 VITALFARMA - Ameghino 713410500
DOMINGO 26/06	COSTABEL - Uruguay 350425273 DEMARIA - Av. Belgrano (N) 672427297 PALASCIANO - Yrigoyen y Moreno.....416400 PIO XII - Ameghino y Pio XII427400 WEIGEL - Caverro 306415651

Reflexología Jorge Antonio Gómez
TURNOS al Cel: 2954 331766 de 16 a 19 hs.
Atención: lu. a vie. 9 a 12 y 16 a 20 hs.
Digitopuntura Independencia 573 - S. Rosa

Dr. WALTER VISÑUK
MEDICO FISIATRA
M.P.:2337 - M.E.:1336
ESPECIALISTA EN MEDICINA FISICA Y REHABILITACION
CIMFyR
CENTRO INTEGRAL DE MEDICINA FISICA Y REHABILITACION
J. B. Justo 278 - Santa Rosa - info@cimfy.com.ar
Tel (02954) 388433 - Cel: (2954) 337710

Renovada pantalla en la nueva Televisión Pública Pampeana



Desde hace unos días se puede observar una identidad visual renovada en la pantalla de la Televisión Pública Pampeana. En el marco de los 50 años de la creación de la Emisora Pública estatal, LU 89 Canal 3, y como parte del proceso de digitalización, se reemplaza el número 3 que acompañó la etapa analógica de la emisora. Esto es consecuencia del ya anunciado encendido digital que llevan adelante los canales de todo el país.

El logotipo refleja la construcción identitaria y reúne

una visión que traspasa las frecuencias revalorizando la pampeanidad, en tanto forma parte de su nombre.

La TVPP como medio estatal de la provincia de La Pampa, articula el servicio público de comunicación y pone en valor el rol del Estado como constructor y promotor de políticas públicas comunicacionales, legitimando la idea de que los sistemas de medios ocupen su lugar en el nuevo entorno digital...

Nota completa en: www.region.com.ar

María del Rosario Martínez
Dra. en Hipnosis Clínica Directa
Mtr. en Hipnosis Ericksoniana
Colegiada SIHC-ESP-2020-1619
Allan Kardec 896 - Santa Rosa
WhatsApp: 2954 625929

EXCUSAS PARA SALIR
24, 25 y 26 de Junio

EN SANTA ROSA-TOAY

• Cine Milenium: Escalante 270. Películas:

- "Lightyear"
- "Jurassic World 3 Dominio"
- "El Teléfono Negro"

Consultar días y horarios en: cinesantarosa.com.ar

• CCP-MEdASur: Belgrano y Padre Buodo

-Vie. 24 a las 21 hs: Concierto de la Banda Sinfónica con Martín Fraile Milstein como director invitado. Gratis.

• Teatro Español: Hilario Lagos 44.

-Sáb. 25 a las 21 y a las 23 hs: "Una noche en el hotel", obra de teatro con Pedro Al-



fonso, Iliana Calabro y Pachu Peña entre otros. \$ 2.800 y \$ 2.300.

-Dom. 26 a las 20 hs: folclore con "Las Puelchanas" y artistas invitados. \$ 1.200.

• Espacio Cine INCAA: Quintana 162.

A las 19:30 hs. \$ 100 (Estud. y jub. \$ 50).

-Dom. 26 y mie. 29: "Planta Madre". Drama. SAM16.

• Autódromo de Toay:



-Vier. 24, sáb. 25 y dom. 26: 5ª Fecha Campeonato Nacional de Turismo Pista.

• Restó Club Eventos: España 1356. Toay.

-Vie. 24 a las 21 hs: Música en vivo con Juancy Giménez.

• Club Guardia del Monte: 9 de julio y Bv. Brown. Toay.

-Sáb. 25 a las 20 hs: Recital de la banda "Los Espíritus". \$ 2.000.

• Casa Bicentenario: Toay.



-Dom. 26 a las 21:30 hs: obra teatral "La pipa de la paz" con Betiana Blum y Sergio Surraco. \$ 2.700

(más en: www.region.com.ar)

8.000 millones de inversión en rutas

- Fondos nacionales para rutas e iluminación.
- Rehabilitación y mantenimiento de Ruta Provincial N° 20.
- Reconstrucción y rehabilitación de Ruta Provincial N° 18.
- Travesía urbana en General Acha - Ruta Nacional N° 152.
- Mejoras e iluminación en intersecciones de rutas nacionales con rutas provinciales y accesos a las localidades.

LA PAMPA
Gobierno en Acción
Obras y Servicios Públicos
MINISTERIO