



NOTAS COMPLETAS Y
DIARIO DEL VIAJERO



REGION®

Un puente de comunicación - 32º año de circulación

Del 28 de octubre al 3 de noviembre de 2022 - N° 1.513 - INPI 1983083 - Redacción: Independencia 195, Santa Rosa LP
(02954) 387800 / (2954) 317541 - info@region.com.ar - www.region.com.ar - Dir. Prop.: Gerardo Yanes

Pizza ALLEGRE
Te va a gustar!
DELIVERY
458202
456613
EDISON 1045 - SANTA ROSA

Periódico GRATUITO /FREE Newspaper

Máxima de 30km a partir de marzo



El Concejo Deliberante de Santa Rosa ya aprobó la velocidad máxima de 30 km en el radio céntrico de la ciudad y la Ordenanza entrará en vigencia el 1 de Marzo del año 2023 según explicó la directora de Tránsito de la Municipalidad de Santa Rosa, Guillermina Castro...

"Manera Pérez" y las novedades de Renault

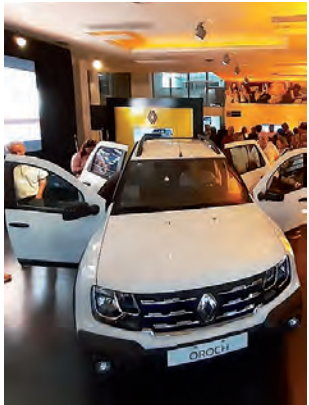

El concesionario oficial del rombo en General Pico, presentó la semana pasada la nueva Oroch y Alaskan Outsider...

CLORO L15 Pileta
Todo para tu pileta encuentra en:
BARTEL
PRODUCTOS DE LIMPIEZA
M. Duarte 753 - Tel: (02954) 42 7477

\$ 17.000 millones para la Segunda etapa del Acueducto del Río Colorado a Pico

El Ejecutivo Provincial confirmó, para el próximo 15 de diciembre, el llamado a licitación, por parte del Gobierno Nacional, de la segunda etapa del Acueducto del Río Colorado, que conectará a la ciudad de Santa Rosa con la de General Pico.

Obra imprescindible

Esta segunda etapa del Acueducto del Río Colorado se trata de "Una obra imprescindible y estratégica", aseguró el gobernador Sergio Ziliotto en sus redes sociales. El presupuesto oficial estimado es de \$ 16.638.288.447 con un plazo de ejecución de 750 días.

Agua potable para 5 localidades provinciales

En esta etapa, cuyas implicancias son fundamentales



para el mejoramiento de la calidad de vida de las y los pampeanos, como así también para su salud; se proveerá de agua potable a

las localidades de Winifreda, Eduardo Castex, Monte Nievas, Metileo y General Pico, que en la actualidad se abastecen de aguas

subterráneas, con elevadas concentraciones de flúor y arsénico. El ducto principal tiene una extensión de 140 kilómetros...

¿Qué necesito saber antes de construir?



El Colegio de Arquitectos de la Provincia de La Pampa (CALP), informa que, en todo el territorio provincial, ante la realización de una construcción nueva o la ampliación de una existente, deberá presentarse ante la autoridad municipal, la documentación correspondiente a la misma, a fin de evitar multas...

Paso Pehuenche abierto de 9 a 18 hs.



Luego de la tan demorada reapertura del Paso Pehuenche en el lado chileno, el director del Servicio Agrícola y Ganadero (SAG) junto al Secretario Ministerial (SEREMI) de Agricultura, ambos funcionarios del país vecino, verificaron la operatividad del Paso internacional. El Paso Pehuenche ya está transitable y el horario de circulación es de 9 a 18 horas.

Pehuenche, ubicado entre la precordillera de la comuna de San Clemente (Región del Maule, Chile) y la zona del Cerro Campanario cercano a Malargüe (Mendoza, Argentina), volvió a poner operativos sus servicios para el ingreso y salida de pasajeros, luego de que Chile se demorara más de la cuenta para efectivizar la limpieza y despeje del mismo...

BLP premiado por 2º año consecutivo

Premios Fortuna

SALUD			ELECTRODOMESTICOS		
Posición	Sociedad	Puntaje	Posición	Sociedad	Puntaje
48	SAVANT PHARMA	42	4	NEWSAN	56,5
51	LABORATORIOS RICHMOND	40,5	8	LONGVIE	56,5
SIDERURGICA			ELECTRICA		
Posición	Sociedad	Puntaje	Posición	Sociedad	Puntaje
19	ALUAR	53	6	AES ARGENTINA GENERACION	57,5
N/A	TERNIUM	N/A	9	CENTRAL PUERTO	56
REAL ESTATE			AUTOMOTRIZ		
Posición	Sociedad	Puntaje	Posición	Sociedad	Puntaje
1	RACHSA	68	53	TOYOTA	39,5
50	IRSA PROP. COMERCIALES	40,5	N/A	FORD	N/A
SEGUROS			BANCOS		
Posición	Sociedad	Puntaje	Posición	Sociedad	Puntaje
1	RIVADAVIA	65,5	1	BBVA	85
2	SEGUNDA	64,5	2	DE LA PAMPA	77,5

La revista Fortuna, en su 17ª edición de premios a las Mejores y Mayores empresas de Argentina, volvió a galardonar al Banco de La Pampa SEM (BLP) con el segundo lugar en el ranking de los bancos del país.

La entrega se realizó en el recinto principal de la Bolsa de Comercio de la Ciudad Autónoma de Buenos Aires el 9 de agosto pasado, retomando así el mes habitual

de la ceremonia, que en los últimos 3 años sufrió cambios y postergaciones por las restricciones impuestas por la pandemia. Las evaluaciones de los distintos rubros fueron realizadas por la consultora de Gabriel Rubinstein, flamante Secretario de Programación Económica del Gobierno Nacional, respecto a los balances presentados por las compañías para el período 2021/2022...

Costos actualizados de la Construcción

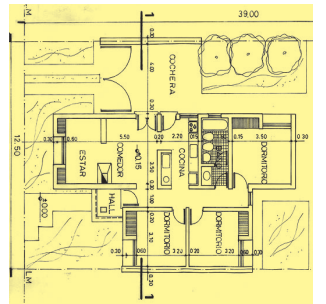

Cada último viernes del mes publicamos sobre el modelo de una vivienda unifamiliar en Planta Baja, de una superficie de 120 m2, construida en mampostería de ladrillo común y losa cerámica, los costos actualizados del M2.

La Gauchita Especias
El mundo de lo natural
Venta por mayor y menor
• Cereales
• Copetín • Repostería
• Frutas secas • Condimentos
• Quesos • Productos para celíacos y diabéticos
Tel: (02954) 41-41-99
Yrigoyen 354 / Santa Rosa

Tersuave
PISCINAS BASE ACUOSA
Deballi pinturerías
Tel: (02954) 45-3922
Casa Central Gral. Pico: Calle 18 N°343 / Tel: (02302) 421910/ 43-3248
Santa Rosa: Av. Luro 1.131 / Tel: (02954) 45-3922 · Av. Luro y Alvear / Tel: (02954) 42-1922
Ameghino y Edison / Tel: (02954) 43-8949

REGION Un puente de comunicación es marca registrada INPI N° 1.983.083. Redacción y Publicación: Independencia 195, Tel: (02954) 387800 - Santa Rosa - La Pampa Argentina. Publicación declarada de Interés General por el Registro Intelectual N° 559581 - Directores: Dra. María Martínez y Gerardo Yanes. Todos los derechos reservados. La Dirección no se hace responsable por las notas firmadas por personas e instituciones o por otros fuentes, las cuales pueden coincidir o no con nuestro pensamiento redaccional sobre el tema - Impreso en Argentina por Agencia Periodística CID, Av. de Mayo 666 Tel: (011) 4331-5050 - Buenos Aires. PRINTED IN ARGENTINA.

Dictarán cursos para Guías de Caza

La Dirección General de Recursos Naturales, del Ministerio de la Producción informa que durante el mes de noviembre del presente año se dictarán los Cursos para Guías de Caza en Victorica, General Acha y Santa Rosa. En este ciclo se abordarán temáticas como primeros auxilios, animales ponzoñosos, turismo, prevención de incendios, entre otros.

La iniciativa cuenta con la colaboración especial de diferentes organismos gubernamentales como la Dirección de Defensa Civil, la Dirección de Epidemiología y la Dirección de Atención Primaria de la Salud.

Cronograma:

• 4 de noviembre en la loca-

lidad de Victorica

• 11 de noviembre en la localidad de Santa Rosa

• 18 de noviembre en la localidad de General Acha.

Los interesados en participar o recibir mayor información pueden contactarse con la Dirección de Recursos Naturales vía whatsapp al celular 2954 292409 o vía e-mail: faunarecursosnaturales@gmail.com



• Armas • Municiones • Indumentaria • Cuchillería
• Asesoramiento Taller Integral • Permisos de caza
• Receptoría de trámites de RENAR

ARMERIA EL TAJAMAR

Alvear 417
Tel: (02954) 41-3016
Cel: (02954) 15551284
@eltajamar@cpenet.com.ar / Santa Rosa

Para disfrutar!

Parrilla

Los Caldenes

Pastas

RESERVAS
429449

ver menú en parrillaloscaldenes.com

Av. Sgo. Marzo 385 - Santa Rosa

Vos te renovás
VIAJANDO.
Nosotros, con otro Okm.

Expreso Alberino

EN CARRO QUEMADO

Museo Atelier Ortiz Echagüe en camino a los 25 años



El Museo Atelier, de amplias dimensiones, alberga una porción de la fecunda obra del artista, que pasó los últimos nueve años de su vida en la Estancia "La Holanda".

El 31 de octubre de 1998, gracias al aporte de la Subsecretaría de Cultura de la provincia de La Pampa, en conjunto con los descendientes del pintor, se inauguró el edificio del Museo Atelier "Antonio Ortiz Echagüe", que luego sería ampliado y que actualmente está integrado a la Estancia Turística "La Holanda", ubicada sobre la Ruta Provincial Nº 13 (Ruta de la Cría), a 112 kms de Santa Rosa, todo por asfalto.

Fue en 1933 cuando el reconocido pintor español se trasladó a las tierras de su esposa en La Pampa, a la estancia "La Holanda", que hoy tiene sus puertas abiertas para disfrutar de las pinturas y del paisaje que tantas veces iluminó los ojos del artista. La estancia fue su hogar definitivo en los últimos nueve años de vida. En 1936 hizo construir un estudio cerca de la casa para albergar la gran cantidad de cuadros y dibujos que había traído consigo y poder trabajar en él. Lugar donde hoy se puede visitar y apreciar no sólo los cuadros, sino también se hallan allí, los inmensos cajones donde trajo desde España los mismos.

Entre las obras que pueden verse de esa época, pode-

mos apreciar tres espléndidos dibujos que muestran claramente la labor de la gente de estas tierras, fueron realizados en la estancia y los modelos son tres jóvenes peones "Chico con rebenque", "Paisanito tomando mate" y "El esquilador".

El retrato a lápiz y carboncillo de su amigo y maestro de polo C. F. Belcher, y el óleo de su hijo vestido de gaucho junto a su hermoso caballo blanco, fueron las dos últimas obras que realizó el artista antes de su prematura desaparición.

A finales de 1941 su salud empezó a menguar y así a los 58 años de edad, el 8 de enero de 1942, falleció el gran artista español Antonio Ortiz Echagüe.

Gran parte de sus obras quedaron en su estudio de la estancia La Holanda, que su esposa se encargó de mantener intacto como un santuario, durante los cuarenta y un años que le sobrevivió y organizó con sus pinturas diversas exposiciones en Buenos Aires y en Santa Rosa.

De esta manera, el Museo Atelier "Antonio Ortiz Echagüe", se encamina a transitar un cuarto de siglo, enclavado en pleno monte del Oeste Pampeano.

Tiene **SENTIDO**

Lunes a viernes de 6 a 7.30

CARLOS MONASTERIO

TELEVISIÓN PÚBLICA PAMPEANA

SE LICITARÁ EL 15 DE DICIEMBRE

Segunda etapa del Acueducto del Río Colorado a Gral. Pico



Esta segunda etapa del Acueducto del Río Colorado se trata de "Una obra imprescindible y estratégica", aseguró el gobernador Sergio Ziliotto en sus redes sociales.

VIENE DE TAPA

cloración.

Casi \$ 17.000 millones

El ducto principal entre Santa Rosa y General Pico, que tendrá 140 kilómetros, con diámetros de cañería que oscilan entre los 700 y 900 mm., tiene un presupuesto oficial estimado en \$ 16.638.288.447, y un plazo de ejecución de 750 días.

Obras complementarias

Asimismo se contemplan obras complementarias al norte de Santa Rosa.

En Eduardo Castex se construirá una cisterna de reserva de 5.000 metros cúbicos y derivaciones en Winifreda, Monte Nievas, Metileo y General Pico, cada una con su cisterna y estación de

Planta potabilizadora

En Pichi Mahuida se adecuará la planta potabilizadora y se readecuará el sistema de telecomunicaciones, telecomando automático y control a distancia.

Acuerdo histórico

Cabe recordar que fue en octubre de 2021 cuando el ministro de Obras Públicas de la Nación Gabriel Katochidis y el gobernador de La Pampa, Sergio Ziliotto, firmaron en Casa Rosada el convenio considerado como "histórico", que por entonces era de 12 mil millones de pesos y que actualmente tiene asignado un presupuesto de casi 17 mil millones de pesos.



Fue en pandemia el año pasado, cuando se firmó el convenio en Casa Rosada, considerado como "histórico".

Lestrade

RENT A CAR

L. de la Torre 96 1er Piso - Of. 1 / Santa Rosa, L. P.
lestraderentacar@gmail.com / [lestraderentacar](https://www.facebook.com/lestraderentacar)

Tel: (02954) 414600 - Cel: (2954) 15-667796

17, 18 y 19 de Noviembre TURISMO CARRETERA

El campeón está cada vez más cerca

Entradas:
Generales: \$ 3.200
Preferenciales: \$ 5.000
Boxes: \$ 7.000

FIDEICOMISO AUTODROMO
PROVINCIA DE LA PAMPA

Entradas en venta en:

PlanetaEntrada.com

CURVA TICKET

VENTA DE ENTRADAS

“REVISTA FORTUNA”

Banco de La Pampa premiado por 2° año consecutivo



VIENE DE TAPA

Como las empresas no tienen uniformidad de fechas en el cierre, se tomaron en cuenta los últimos ejercicios anuales cerrados hasta el 31 de marzo de este año.

Revista Fortuna

En su ejemplar N° 569 de septiembre 2022, la publicación de la Editorial Perfil brindó un detalle de las variables analizadas para efectuar las ponderaciones de los distintos rubros.

Estos incluyeron pasivos sobre resultado operativo, resultado operativo sobre el patrimonio neto, liquidez, patrimonio neto sobre activos neteados (apalancamiento), cartera irregular sobre financiamientos, rendimiento anual del patrimonio (ROE) y retorno activos antes de ganancias (ROA).

Rubro Bancos

En el rubro BANCOS el primer lugar fue obtenido por el BBVA, el BLP retuvo el segundo puesto del ranking que es completado con el Banco Macro. De esta manera, la entidad financiera pampeana vuelve a obtener uno de los mejores resultados del país

y además se destaca como la SEM más sólida comparada con otras de similares características o puramente estatales como el BNA (11°), Banco Ciudad (12°), BPN (18°) o el BAPRO (25°).

Para destacar

El haber mantenido la puntuación es de destacar atento a que hubo un deterioro de los promedios generales respecto a 2021, resultado del contexto de incertidumbre post cuarentena y el inicio de un periodo de conflictividad global acentuada.

Con una puntuación total de 77.5, las ponderaciones del BLP arrojan 5.14 en Apalancamiento (en veces), 1.85 en el Total de la Cartera Irregular sobre el Total de Financiaciones, 7.32 en Absorción de Gastos de Administración con Volumen de Negocios, 71 en Margen de Rentabilidad Operativa sobre Gastos de Estructura, 6.91 en ROE, 1.97 en ROA y 31.67 en Liquidez Total. Títulos con Cotización más Posición de Call y Leliq...

Nota completa en: www.region.com.ar

ESTE 28 DE OCTUBRE EN SANTA ROSA

Primer Congreso Ambiental



La Municipalidad de Santa Rosa, a través de la Dirección de Educación realiza este viernes 28 de octubre en la Casa del Bicentenario y el Predio de la Laguna Don Tomás, el 1er Congreso Ambiental, donde habrá charlas, disertaciones y exposiciones; en el inicio estará Pablo Sessano, un reconocido académico con una charla-taller. Serán diferentes temáticas como Economía Verde, Desarrollo Sustentable e Inclusión Social.

Natalia Lara

En cuanto a los talleres, habrá de construcción de juguetes e instrumentos musicales con elementos no convencionales.

Estará presente también PH Respira, un joven que realiza improvisaciones relacionadas con la temática ambiental.

Bo-tito también se hará presente con la construcción de robots, “habrá muchas actividades lúdicas previstas para

las infancias”, indicó Natalia Lara directora Municipal de Educación.

Además, se programaron charlas para mujeres emprendedoras que han sabido iniciar proyectos de producción a partir del reciclaje.

En la Casa del Bicentenario se brindarán charlas y también se planea la instalación de carpas con actividades relacionadas con energías renovables, y transporte y movilidad sustentable. En otra carpa expondrán sus trabajos estudiantes de establecimientos educativos, y vecinos y vecinas que se han inscripto para participar de este Congreso.

“Será una jornada para aprovechar con novedosas y diferentes propuestas. Todas las actividades serán gratuitas y sugerimos acceder al banner del Congreso en la página web del municipio www.santarosa.gov.ar ya que algunos de los talleres requieren inscripción previa”, finalizó la directora.

M&M **Martín & Martínez**
Estudio Contable e Impositivo
Trámites Jubilatorios
C.P.N. Ariel D. Martínez | Urquiza 656 - Tel: (02954) 41-9075
C.P.N. Daniel O. Martín | S. Rosa - martinmartinez@cpenet.com.ar

ESCUELA DE INGLÉS
23 años de experiencia e idoneidad en la enseñanza de inglés.
St. Mary's
Exámenes UNLPam SAT - TOEL - IELTS | Exámenes Internacionales UNIVERSITY of CAMBRIDGE ESOL Examinations
@Garibaldi 254 | 418618
saintmarysp@gmail.com | St. Mary's School of English

Proyecto para que 25 de Mayo sea “Estación Experimental” del INTA



El diputado Matías Traba (MID) integrante del Bloque de Propuesta Federal presentó un proyecto de resolución requiriendo la intervención del Gobernador de la Provincia para que interceda ante las autoridades nacionales del Instituto Nacional de Tecnología Agropecuaria y solicite que la Agencia del INTA instalada en Colonia 25 de Mayo se convierta en una Estación Experimental.

Traba detalló que “la iniciativa se hace eco de una inquietud proveniente del sector rural y de productores bajo riego del sur provincial quienes vienen reclamando la conveniencia de la instalación de una Estación Experimental del Instituto que re-

dundará en beneficio no solo de nuestra provincia sino de las regiones contiguas de Neuquén y Río Negro.”

“El pedido obedece a que las funciones de una Estación Experimental posibilita la investigación y el estudio más específico de las potencialidades de la región, particularmente de la cuenca del Río Colorado incorporando y destacando técnicos para la investigación y el desarrollo de una amplia zona midiendo los distintos parámetros y las necesidades para el desarrollo productivo y la integración territorial a partir de el desenvolvimiento de la capacidad hídrica como del factor productivo.” finalizó.

MAPAS y PLANOS ALL INCLUSIVE (*)

-Ciudad de Santa Rosa y/o Toay con barrios ampliados - Otras ciudades de la Provincia consultar -Provincia de La Pampa, rutas, todas las localidades -Zonificación catastral, Departamental o Rural. (*) Con datos de interés personalizados para el Cliente, exclusivos, zonificados, estratégicos, incluyendo fotografías, logotipos, diseño, muestra previa, códigos QR, siempre actualizados al momento de imprimir, en cualquier medida y en todas las superficies.

IMPRESIÓN: todo en calidad fotográfica full color.

-En VINILO, para interior o exterior, con o sin laqueado UV, imágenes o solo letras transferibles, material listo para colocar o colocado por nosotros, en vidrieras, vehículos, carteles del Cliente, oficinas, etc. Con montaje (pegado) a elección, en PVC liviano o en chapa galvanizada no oxidable (ideal uso con imanes). También stickers de logos o etiquetas impresos con formas irregulares y precorte.

-EN LONA: para interior o exterior, uso “front” o “back light”, con o sin laqueado UV, simple o doble faz, material listo para colocar con demasias para tensar o colocado por nosotros en estructuras del Cliente. Se puede pedir con bolsillos pasa caños, con dobladillos y ojales metálicos perimetrales para tensar con sogas, con barrales arriba y abajo tipo mapas escolares. También Banners Publicitarios (0,90x2,00m), solos o con portabanner en caño + bolso de transporte y de (0,85x2,00m) solos o con portabanner en aluminio sistema Roll Up + bolso de transporte.

REGION® Empresa Periodística
☎ 2954 317541 - ✉ publicidad@region.com.ar
☎ 02954 387800 - 📍 Independencia 195 - S. Rosa
- Lun. a vie. 8:30-12:30 y 14:30-17:30 hs.



Primer Congreso de Santa Rosa Ambiental

Conciencia e innovación para una ciudad más sostenible.

28 de octubre - Centro Recreativo “Don Tomás”

Desde las 9 y hasta las 21, habrá disertaciones, talleres, presentación de proyectos educativos, charlas sobre el ciclo de la economía circular y actividades para toda la familia.

Luciano di Nápoli
Intendente



advance

2954 672579 02954 412800

Av. Santiago Marzo Sur 2038, Santa Rosa info@advancelp.com.ar
advancelp.com.ar advanceSA advance_sa

aberturas MITRE Calidad y Servicio respaldados por más de 50 años de trayectoria.

- Portones Levadizos Seccionales, automáticos y manuales.
- Aberturas en Madera, Chapa, Aluminio y PVC.
- Amoblamiento de cocina.
- Todos los repuestos para cortinas de madera y PVC.

Emilio Mitre 253, Villa Alonso S. Rosa - mitreaberturas@yahoo.com NUESTRO TELEFONO (02954) 774800

INSUMOS METALÚRGICOS S.R.L.

Constituyente Sur 1841
Línea para trabajos particulares: Cel: 2954-601872
Línea para trabajos de corte-plegado e insumos: 2954-702692
insumosmetalurgicosr@gmail.com

METALÚRGICA MARCELO DE LOS SANTOS

Alberto Enrietti
ARQUITECTO

edison 857
arquitectoenrietti@gmail.com
cel. (02954) 15-596052
Telefax: (02954) 450101
6300 santa rosa - la pampa

Almacén DE RAMOS GENERALES

Seguimos teniendo todo lo de siempre y más, pero ahora anexamos nuestro Almacén de Ramos Generales donde podrá encontrar artículos de decoración y regalos

Cerrajería - Accesorios
ABIERTO TAMBIÉN SABADO A LA TARDE CEL: 15514982
Andrada 38 - Santa Rosa - Tel: (02954) 45-4544 HERRAJES

Clima Expert

NUEVO LOCAL para una mejor atención en Av. Luro 140

Somos una empresa especializada en la comercialización de equipos de aire acondicionado y calefacción. Ofrecemos productos de alto rendimiento y calidad asegurada.

- EQUIPOS DE AIRE ACONDICIONADO SPLIT
- PISO RADIANTE
- TORRE DE ENFRIAMIENTO SINAX.
- RADIADORES
- ROOF TOP WESTRIC FRÍO CALOR X GAS
- CALDERAS DE CONDENSACIÓN
- CALDERAS DE VAPOR INGEBA

BAXI Caldaia TAMECO CIROC BGH RIELLO DAIKIN WESTRIC

aper s.a. Ingeba Goodman TOSHIBA SURREY TCL Midea TROX TECHNIK FROWING

México 1886 - Santa Rosa
02954 830746 - 54 9 2954 846554
info@climaexpert.com.ar
f @climaexpertlapampa @clima_expert

Envíos a todo el País
www.climaexpert.com.ar

CONVENIO CON LUZ Y FUERZA
Municipales se están capacitando en electricidad

Se puso en marcha la capacitación a empleados municipales de la ciudad de Santa Rosa que, bajo el nombre de "Ayudante de Instalador Electricista", brinda la fundación de la Federación Argentina de Trabajadores de Luz y Fuerza (FATLyF) a través de su fundación educativa Fundaluz XXI. El capacitador a cargo, Daniel Braun, reveló que la misma "está destinada a 40 empleados municipales y se divide en módulos teóricos y secciones prácticas". Estas jornadas surgen a partir del acuerdo entre la administración del intendente Luciano di Nápoli y la FATLyF, cuyo secretario general, Guillermo Moser, puso a la fundación lucifuercista a disposición.



guantes, lentes y cascos". Braun dijo que "es la primera vez que se realiza una capacitación de este tipo en un municipio de la Pampa" y que la misma se inserta en el objetivo de FundaLuz XXI de "revincular fuertemente y con creatividad las propuestas educativas con el mundo del trabajo, porque la realidad nos proyecta más allá de los intereses sectoriales, nos compromete como organización social, como referentes de un hacer incansable por la equidad". En ese sentido reveló que "así como este curso se diseña en Centro de Desarrollo Social "Luz y Fuerza" en la localidad de Gonzáles Catán que prepara a los equipos móviles de Capacitación Laboral, a los cuales pertenece, FundaLuz XXI, bajo el lema "enseñamos lo que hacemos", cuenta con una Diplomatura Universitaria en higiene y seguridad laboral en el mercado eléctrico, y lo novedoso es la capacitación que ya se está brindando en energía solar térmica y la energía solar fotovoltaica".

Para la conducción de la Federación "propiciar la formación y la educación en todos los ámbitos ha sido un imperativo ineludible -señalaron-, a partir de que ha advertido que hoy más que en ninguna otra época, trabajo y conocimiento se interrelacionan; uno es impensable sin el otro. El trabajo, como organizador social por excelencia y el conocimiento, como acceso calificador". Respecto a la capacitación a los trabajadores del municipio de Santa Rosa, que tiene lugar en la sede del Sindicato de Luz y Fuerza Mercedes, en calle Pellegrini, Braun dijo que "a partir de este curso los asistentes van a poder comprender y saber realizar trabajos eléctricos. Además, hay módulos de las clases que tienen relación con la seguridad y la utilización de elementos como

Si la obra se ejecuta con sistema constructivo tradicional, se podrá contratar a un constructor particular (una persona física con registro o matrícula) o a una empresa constructora (persona jurídica formalmente constituida), y en ambos casos deberán estar representadas por un profesional que asumirá la función y responsabilidad de representante técnico. Si el sistema de construcción elegido es no tradicional, se deberá contar, además de todo lo anterior, con un Certificado de Aptitud Técnica (CAT) expedido por el Ministerio de Desarrollo Territorial y Hábitat de La Nación. Esto establece que el sistema a utilizar cumple con todas las normativas

El curso tiene una duración de 55 horas y finalizará "aproximadamente a mediados del mes de diciembre".

INFORMACIÓN IMPORTANTE DEL CALP
¿Qué necesito saber antes de construir?



El Colegio de Arquitectos de la Provincia de La Pampa (CALP), informa que, en todo el territorio provincial, ante la realización de una construcción nueva o la ampliación de una existente, deberá presentarse ante la autoridad municipal, la documentación correspondiente a la misma, a fin de:

- Evitar multas por construir sin permiso.
- Evitar multas por construcciones que resulten antirreglamentarias según la normativa vigente en cada Municipio.

de habitabilidad vigentes. Ante las numerosas consultas recibidas en ambas sedes de nuestra institución, acerca de empresas constructoras que ofrecen diferentes sistemas constructivos, y preocupados por el alarmante número de casos que ha tomado estado judicial y que involucran responsabilidades civiles y penales, el Colegio de Arquitectos de la Provincia de La Pampa recomienda consultar con un/a arquitecto/a matriculado/a para asesorarse acerca de:

- Ventajas y desventajas del sistema constructivo ofrecido.
 - Modalidades de contratación propuestas por el constructor particular o la empresa constructora.
 - Efectivo cumplimiento del contrato de obra.
 - Control del efectivo cumplimiento y respeto de las condiciones técnicas establecidas en el CAT.
- Un/a arquitecto/a matriculado/a formalmente designado como Director de Obra, defiende el interés del propietario de la construcción y responde ante este.

El Director de Obra en ningún caso puede ni debe ser empleado o dependiente del constructor particular o empresa constructora.

Ante cualquier duda o consulta, contactarse con alguno de los Asesores Técnicos del Colegio de Arquitectos de la Provincia de La Pampa, quienes brindarán el debido asesoramiento.

ESCOR design

Av. Sgo Marzo Sur 2312 - Santa Rosa
Tel: (02954) 41-8258 - www.escordesign.com.ar

EL PROGRESO SEGUROS S.A.

Avellaneda 54 / Telefax: 43-3341
elprogresosantarosa@cpenel.com.ar

Nº de inscripción de SSN El Progreso 0716
Atención al asegurado 08006668400
Organismo de control argentina.gob.ar/ssn

SSN SUPERINTENDENCIA DE SEGUROS DE LA NACIÓN

nueva ELECTRONICA

- CARGADORES NOTEBOOK
- CONVERSORES SMART
- CAMARAS IP
- AURICULARES
- ROUTERS WIFI
- CELULARES LIBRES
- CONTROLES REMOTOS
- AUDIOCAR
- CABLES HDMI
- CONSOLAS Y MIXERS DJ
- PARLANTES PORTATILES
- KIT REPARACION CELULARES

2954-366050
02954-419440
Av. España 788
www.nueva-electronica.com
nuevaelectronicaventas@gmail.com

COSTOS AL DIA

DESIGNACION	Un.	Cant.	Mater.	M. de O.	Parcial	Total
TRABAJOS PRELIMINARES						
Limpieza Terreno- Replanteo- Nivelac.	Gl.			139.300	139.300	139.300
Excavación Zanjas p/ Cimientos	m3	21		201.000	201.000	340.300
ALBAÑILERIA						
Hormigón Pobre p/ Cimientos	m3	29	397.000	306.000	703.000	1.043.300
Mampostería Cimientos	m3	9	291.000	332.000	623.000	1.666.300
Capa Aisladora Horizontal	m2	27	54.000	139.000	193.000	1.859.300
Mampostería Elevación 0.30	m2	131	999.000	827.000	1.826.000	3.685.300
Mampostería Elevación 0.15	m2	105	477.000	463.000	940.000	4.625.300
Encadenado H'A° Pared 0.30	ml	50	209.000	315.000	524.000	5.149.300
Encadenado H'A° Pared 0.15	ml	40	73.000	115.000	188.000	5.337.300
Contrapiso H° Casco	m2	168	170.200	177.000	347.200	5.684.500
Losa Cerámica con Capa Compresión	m2	115	854.000	658.000	1.512.000	7.196.500
Membrana Asfáltica	m2	137	139.000	61.000	200.000	7.396.500
Azotado Hidrófugo	m2	131	219.000	193.000	412.000	7.808.500
Revoque Grueso a la Cal	m2	470	597.000	926.000	1.523.000	9.331.500
Revoque Fino a la Cal	m2	470	503.000	66.000	569.000	9.900.500
Piso Cerámico Interior con Carpeta	m2	127	413.000	397.000	810.000	10.710.500
Piso Exterior y Vereda	m2	48	295.000	150.000	445.000	11.155.500
Revestimiento Azulejos	m2	27	67.000	146.000	213.000	11.368.500
Contrapiso Pendiente s/ Losa	m2	120	130.000	120.000	250.000	11.618.500
Revoque Cieloraso	m2	120	30.000	334.000	364.000	11.982.500
INSTALACION ELECTRICA	Gl.		298.000	463.000	761.000	12.743.500
INSTALACION SANITARIA	Gl.					
Agua	Gl.		106.000	117.000	223.000	12.966.500
Cloacas	Gl.		89.500	88.500	178.000	13.144.500
Artefactos	Gl.		195.000	59.000	254.000	13.398.500
INSTALACION DE GAS	Gl.					
Materiales	Gl.		162.000	85.000	247.000	13.645.500
Artefactos	Gl.		431.000	88.000	519.000	14.164.500
CARPINTERIA MADERA	Gl.					
Puerta Frente 0.90x2.00	1	104.000	125.000	229.000	14.393.500	
Puerta Servicio	2	174.000	24.000	198.000	14.591.500	
Puerta Placa	6	143.000	55.000	198.000	14.789.500	
Ventana 1.60x1.50 con Cortina	4	271.000	47.000	318.000	15.107.500	
Ventiluz 0.50x0.50	1	34.000	12.200	46.200	15.153.700	
Frente Placard 2.05x2.40	3	314.000	35.500	349.500	15.503.200	
Frente Placard 0.50x2.40	1	46.000	15.500	61.500	15.564.700	
Mueble Bajo Mesada 2.50	1	360.000	17.500	377.500	15.942.200	
Portón Garage 2.40x2.00	1	385.000	43.500	428.500	16.370.700	
Vidrios 3mm.	m2	13	144.000	46.200	190.200	16.560.900
PINTURA	Gl.					
Latex Exterior	m2	127	88.200	142.000	230.200	16.791.100
Latex Interior	m2	360	152.000	297.000	449.000	17.240.100
Barniz	m2	68	33.000	82.300	115.300	17.355.400
VARIOS	Gl.				1.900.000	19.255.400
PROYECTO Y DIRECCION TECNICA	Gl.				1.730.000	20.985.400

VALOR ESTIMATIVO POR METRO CUADRADO -IVA incluido-: \$ 175.000

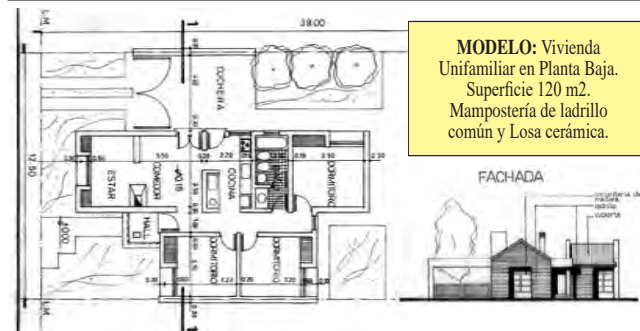

MODELO: Vivienda Unifamiliar en Planta Baja. Superficie 120 m2. Mampostería de ladrillo común y Losa cerámica.

Aclaración Importante: Los costos son estimativos y para un determinado prototipo. Surgen de consultas a Contratistas y de Comercios locales. Los costos no pretenden dar orientación alguna sobre sus valores para el mercado, dado la dispersión existente especialmente en mano de obra. Los costos sólo pretenden ser una guía para un determinado prototipo de determinado tipo de construcción. Cualquier tipo de cálculo de valores corre por cuenta de quién lo realice.

Ferretería y Corralón
Don Quique S.R.L.
 02302 - 432821
 2302-558540 / 626388
 Calle 115 esq. 24
 (ex curtiembre), G. Pico
 www.ferreteriaycorralondonquique.com

POLERO E HIJOS
 VENTA DE MATERIALES SANITARIOS

Abierto sábados por la tarde
 San Juan 632/36
 Tel: (02954) 42-6018
 Santa Rosa

Roca, Deca Piazza, Capea, TINACOS, Grifería Peirano, TIGRE, Borroni ROWA, ferrum

AVENIDA FELICE EN SANTA ROSA

Se licita el 17 de noviembre



El gobernador Sergio Ziliotto habilitó el proceso licitatorio de la pavimentación de la futura Avenida Felice, entre la Avenida Perón y la continuación de la Avenida Uruguay en la ciudad de Santa Rosa. La obra tendrá un plazo de 18 meses y un presupuesto oficial de \$ 672.677.000, actualizado al mes de septiembre pasado. En simultáneo se traslada la documentación al municipio local a los fines de que el Concejo Deliberante declare el interés general y utilidad pública de la obra, requisito previo a la firma del contrato con la empresa adjudicataria. Se trata de una obra muy demandada por las y los vecinos de la ciudad capital, y solicitada por el intendente de Santa Rosa, Luciano di Nápoli. Sin dudas, jerarquizará y consolidará un corredor de vinculación entre los barrios del suroeste de la ciudad y el centro, optimizando la circulación y mejorando la seguridad vial.

Descripción de la obra

La documentación se refiere a la contratación de los trabajos de pavimentación de la calle Felice de la ciudad de Santa Rosa con capa de rodamiento de concreto asfáltico en caliente y pavimento articulado en los cruces previstos para la ejecución de la red de desagües cloacales. Se ejecutarán dos calzadas principales de 8,45

metros de ancho, una para cada sentido de circulación, separadas por un cantero central de tres metros con una superficie de pavimento articulado. En el proyecto se contempla también la ejecución de una bicisenda en el cantero central con una superficie de pavimento articulado.

Tareas a ejecutar:

- Preparación de sub rasante
- Construcción de base granular de 0,20 m de espesor
- Riego de imprimación
- Riego de liga
- Carpeta de concreto asfáltico en caliente de 0.05 m de espesor
- Colocación de bloques intertrabados de hormigón
- Construcción de cordones de hormigón
- Construcción de badenes de hormigón

El desarrollo destaca que tanto las intersecciones de calles que discurren transversalmente a la futura avenida Antonio Felice, como así también la bicisenda que se emplaza dentro del boulevard, se proyectaron con pavimento articulado de adoquines, el cual permite el desmonte del mismo y posterior reutilización, sin generar demoliciones. Esto facilitará posteriores obras vinculadas a redes de distribución de agua potable y desagües cloacales.

Generador Logus
 250W 220-12V 5.5hp 300rpm
 Manual

shop.pastorutti.com
 Comprá en nuestro NUEVO E-COMMERCE como si estuvieras en nuestro local, pero sin salir de tu casa

PASTORUTTI NEORED
 MATERIALES ELECTRICOS

Ciudad Limpia SRL

CONTENEDORES - MOVIMIENTOS DE SUELO
 (2954) 1569000/673322 - (02954) 433333
 Reclamos: (2954) 15-686810

Revestimientos - Sanitarios - Grifería
 Membranas Asfálticas - Tejas losa y metálicas - Distribuidor de chapas
 Viguetas - Ladrillos - Cerámicos

CORRALÓN
AILLAWINKA

klaukol

Calle 13 esq. 122 - General Pico - Tel: (02302) 42-3264/42-5585

- ASCENSORES - ESCALERAS MECANICAS
 - MONTACARGAS - VENTAS - MONTAJE
 - REFACCION - MANTENIMIENTO

GOLOVCA
 ASCENSORES

Representante comercial de **ThyssenKrupp** ELEVADORES

Tel: (02954) 389555 - Allan Kardec 1445
 S. Rosa - ascensoresgolovca@hotmail.com
 www.ascensoresgolovca.com

GUARDIA:
 (2954) 629039

INDUSTRIA ADHERIDA **COMPRE PAMPEANO**
 MINISTERIO DE LA PRODUCCION

RICHTER
 CARPINTERIA Y DISEÑO

Cel: 2954 685728
 SANTIAGO ALVAREZ 1.756
 SANTA ROSA

13 años **aberTecno**
 TECNOLOGIA EN ABERTURAS

SISTEMA DE PERFILES DE PVC, para aberturas de alta prestación
 www.abertecno.com.ar

PRODUCTO SUSTENTABLE
 PVC
 USA ENERGIA RACIONALMENTE

-15% AL CONTADO

CONSULTA OTRAS FORMAS DE PAGO
 ahora 12 ahora 18

- GRAL. PICO: Calle 9 esquina 28 - Tel: (02302) 428042
 - S. ROSA: Planta Industrial calle 6 y 7 - Tel: (02954) 774313
 - S. ROSA Showroom: Juan M. de Rosas 2355 - Tel: (02954) 422400

ROSSOTTO
 pinturerías[®]

En Santa Rosa:
 Casa Central: Avda. España 535 - Tel. 02954 - 426533 / 421877 / 416533
 Sucursal Luro: Avda. Luro 1647 - Tel. 02954 - 423181
 Sucursal Gil: Gil y Alvear - Tel. 02954 - 436423
 Sucursal Ameghino: Avda. Ameghino 868 - Tel. 02954 - 422622
 Sucursal Spinetto: Avda. Spinetto 212 - Tel. 02954 - 456367

Sucursal Trenque Lauquen Bs.As.:
 Montferland 569 Tel. 02392 - 410600

Enamorate de tu lugar

f pintureriarossotto 2954 66 4994
 pintureriarossotto.com.ar

Gladys Pelizzari, presentó su duodécimo libro: "Puente Dique Derivador en Punto Unido"



Acompañaron la presentación junto a Gladys Pelizzari, el Intendente de 25 de Mayo, Abel Abeldaño y la Directora de Cultura municipal, Carina Méndez.

Una jornada mágica se vivió en el Centro Cultural 25, cuando la escritora Gladys Pelizzari, presentó su duodécimo libro: "Puente Dique Derivador en Punto Unido". La gran sorpresa fue la presencia de Guillermo "Negro" Candia, neuquino, nacido en Las Lajas, que participó y trabajó en lo que fue la construcción del Puente Dique y trajo consigo material fotográfico importante de aquella época.

Por otra parte, la Diputada Nacional Marcela Coli, ha

propuesto en ambas cámaras imponer el nombre del Ing. Rodolfo Daniel Cabezón al Puente Dique.

Abeldaño y Méndez, ambos coincidieron en resaltar la importancia de este libro, que rememora parte de la historia local, como fue la construcción de la obra más importante que se realizó en 25 de Mayo y recordaron a aquellos/as que la hicieron posible...

Nota completa en: www.region.com.ar

Reabrieron nuevamente Paso Pehuenche de 9 a 18 hs.

VIENE DE TAPA

La importancia del control Medios chilenos como "El Heraldo" dieron cuenta de que el director regional del SAG, Fernando Pinochet y la SEREMI de Agricultura, Ana Muñoz, concurren a verificar el correcto funcionamiento y labores de inspección, luego de la reapertura de ese control fronterizo, a mediados de octubre.

La misión del SAG en los controles fronterizos es muy importante para Chile ya que permite prevenir el ingreso de plagas y enfermedades a ese país. Este riesgo ocurre cuando los visitantes y pasajeros (la gran mayoría argentinos) intentan pasar en sus equipajes productos agrícolas o pecuarios no autorizados, sin declararlos ante los funcionarios de SAG.

Informarse antes de viajar

"Para nosotros es súper importante resguardar el patrimonio fito y zoonosanitario. Esperamos que en temporada alta sean verificados más de 100 vehículos por día, es por eso que estas inspecciones son sumamente importantes para nuestra región", mencionó la funcionaria chilena Ana Muñoz, quien destacó: "hacemos un llamado a todos los turistas a que se informen en la página web del SAG, www.sag.cl, de los productos que pueden ingresar a nuestro país y aquellos que están prohibidos".

Productos prohibidos

Algunos de los productos que tiene prohibición de ingreso son: frutas, semillas, quesos, carnes, productos lácteos y vegetales, que no se encuentren etiquetados o sellados y que no posean algún tipo de proceso de industrialización; además de productos químicos como



plaguicidas de uso agrícola, medicamentos de uso veterinario, entre otros.

Via alternativa

El paso Pehuenche opera como vía alternativa al otro paso Los Libertadores/Cristo Redentor, para comunicar a Chile con Argentina y viceversa. Por tanto, su operatividad tiene relevante importancia para la región.

En este sentido, el director regional del SAG aprovechó para hacer un importante llamado a colaborar con la función del Servicio en frontera señalando que "todos los turistas que entren a nuestro país declaren todo lo que traigan si representa un peligro para nuestra sanidad. Si no existe claridad de aquello, los funcionarios SAG van a explicar y determinar si significa un riesgo su ingreso".

Horarios de Los Libertadores/Cristo Redentor

Po otra parte, autoridades de la Gendarmería Nacional de Argentina anunciaron que por refacciones y mejoras en la zona de túneles, el paso a Chile permanecerá intransitable algunas noches y madrugadas de lo que resta del mes y durante todo noviembre.

En un breve comunicado, los responsables manifestaron: "Entre el 25 octubre y

intermitente, entre las 23 y las 6 hs. del día posterior. El cronograma es el siguiente:

- Del martes 25 al jueves 27 de octubre.
- Del miércoles 2 al viernes 4 de noviembre.
- Del martes 8 al jueves 10 de noviembre.
- Del martes 15 al jueves 17 de noviembre.
- Del martes 22 al jueves 24 de noviembre.
- Del martes 29 al miércoles 30 de noviembre.

Migraciones y Aduana

Para los argentinos que viajen a Chile, por otra parte en cuanto a Migraciones y Aduanas, deberán tener en cuenta todas las reglamentaciones correspondientes.

Santa Rosa: En marzo entra en vigencia la máxima de 30 km en radio céntrico

Días atrás se aprobó en el Concejo Deliberante la velocidad máxima de 30 km en el radio céntrico de la ciudad; "esta medida supone para el Municipio una política pública en materia de seguridad vial, y tiene que ver con velocidades seguras que se enmarca en un plan de acción mundial que va abordando distintos factores de riesgo; uno es el alcohol y otro es la velocidad", explicó la directora de Tránsito de la Municipalidad de Santa Rosa, Guillermina Castro.

En este punto reflexionó que solemos asociar la velocidad sólo a la ruta; "debe tenerse en cuenta que conduciendo a 30km por hora, en una colisión, una persona tiene una posibilidad de sobrevivir del 90%, si la velocidad es de 60 km por hora la posibilidad es del 10% y ahí está la diferencia; para eso trabajamos para establecer un sistema de convivencia entre peatones, medios de movilidad sustentables y vehículos a

motor", indicó.

Esta velocidad máxima se va a implementar de manera paulatina, en principio en las calles enmarcadas por las Avenidas Alsina - Alvear. Avda. Luro, Avda. España - Uruguay y la calle Pico. Se colocará señalética vial para informar la velocidad máxima permitida. La Ordenanza entrará en vigencia el 1 de Marzo del año 2023; "tenemos mucho tiempo para trabajarlo, concientizar a los ciudadanos e implementar la medida", dijo la directora.

Respecto a la Ordenanza aprobada de "Alcohol 0" la misma ya está promulgada por el Intendente, solo resta la publicación para que entre en vigencia. Continúan los índices de 0,5 para conductor de vehículo particular; 0,2 para motocicletas y 0 tolerancia para el conductor de vehículo profesional; "cuando esté vigente lo comunicaremos estimamos que será en unos 10 días aproximadamente", finalizó la directora.

ANUN
Textiles para el hogar

Toallas y Toallones - Sábanas percal - Sábanas ajustables
Cortinas de baño - Cubrecamas - Acolchados - Frazadas

Arco Iris - Cannon - Danubio - Santista Prata - Camaró - Palette

☎ 2954 673695 🌐 anun.com.ar

Rapibus

DE GENERAL PICO

LUNES A VIERNES
06:00 hs. sale de domicilio
13:00 hs. sale de domicilio
16:15 hs. sale de terminal
20:00 hs. sale de terminal

SABADOS
08:00 hs. sale de domicilio
13:00 hs. sale de domicilio
17:00 hs. sale de terminal
20:00 hs. sale de terminal

DOMINGOS
19:00 hs. sale de terminal
22:00 hs. sale de terminal

DE SANTA ROSA

LUNES A VIERNES
06:00 hs. sale de terminal
13:00 hs. sale de terminal
16:15 hs. sale de terminal
20:00 hs. sale de terminal

SABADOS
08:00 hs. sale de terminal
13:00 hs. sale de terminal
17:00 hs. sale de terminal
20:00 hs. sale de terminal

DOMINGOS
19:00 hs. sale de terminal
22:00 hs. sale de terminal

VIAJES CONTRATADOS A TODO EL PAIS

• Pasajeros y Encomiendas
OFICINA Nº12 - Terminal S. Rosa
Tel: 02954-385100
☎ 2302-544915
LOCAL Nº 1 - Terminal G. Pico
Tel: 02302-42-1909
www.rapibus.com.ar

LA SOLUCION A LOS PROBLEMAS DE TEMPERATURA DE SU VEHICULO

Reparación de radiadores de todas las máquinas agrícolas

RADIADORES SANTA ROSA

☎ (02954) 427-105
☎ (2954) 447163
Av. Circunvalación Este 1266 - S. Rosa

Electricidad DEVOTO
☎ 2954 555843

IGLESIAS
REPARACION Y PINTURA AUTOMOTOR

CABINA DE PINTURA PRESURIZADA

- SISTEMA DE COLORIMETRIA COMPUTARIZADO
- MAQUINA SACABOLLOS
- BANCO DE ENDEREZADO HIDRAULICO

UNICO TALLER EN LA PAMPA CERTIFICADO POR:
CESVI ARGENTINA

Nuevo Tel. Fijo (02954) 700790

Av. Luro 2.708 - Cel: 15-51-0583
(6300) Santa Rosa - talleriglesias@hotmail.com

B&M

MECÁNICA INTEGRAL DEL AUTOMOTOR

DIAGNÓSTICO, REPARACIÓN Y MANTENIMIENTO EN GENERAL DE TODAS LAS MARCAS

Especialidad: **CITROËN PEUGEOT**

Tita Merello esq. S. Alvarez, a metros de Rotonda Sur.
bym.servicios.taller@gmail.com

☎ 2954 - 15317540
☎ 2954 - 15525477

Guíaplano
ACTUALIZADA

- Planos sectorizados con coordenadas de S. Rosa, Toay y Zona de Quintas.
Guía de búsqueda de calles con barrios y alturas.

Guíaplano REGION

15^{ta} edición

TRANSPORTE EXPRESO **VAQUE**

Búsqueda ampliada por Nros. de Casas de Barrio
+ PLANO COLOR 0,70 x 1m de SANTA ROSA

Consígala en su proveedor habitual o en nuestra oficina: Independencia 195 S. Rosa
Atención al Consumidor: (02954) 387800

CENTRO ACOPIADORES DE CEREALES DE LA PAMPA Y LIMITROFES

Calle 16 N° 338, C. C.180 - C. P. 6360 - General Pico
Tel: (54)-02302 32-4140 - e-mail: info@caclp.com.ar - www.acopiadoreslapampa.com.ar

EN GENERAL PICO

Novedades de "Manera Pérez"



Nueva Renault Oroch, renovada por fuera y por dentro.

La firma piquense realizó la presentación oficial de la nueva Renault Oroch y la edición limitada de la Renault Alaskan Outsider, en su salón principal de calle 17 entre 24 y 22, con la presencia de la Intendente Fernanda Alonso.

Gaspar Hernández, presidente de la firma, dio la bienvenida a los presentes y recordó que "Manera Pérez" esta cumpliendo 75 años en Pico y 66 años con Renault Argentina.

Nueva Oroch

Los cambios de la nueva Oroch frente al modelo actual se reconocen en su frente, donde aloja una nueva parrilla, faros renovados y un replanteo de los paragolpes, en el lateral con las nuevas llantas de aleación y los pasos de ruedas. Viene con pantalla táctil central con detalles en cromo, salidas de aire rectangulares, nuevos asientos y tapizados. Tam-

bién suma un nuevo motor naftero 1.3 litros turbo para las versiones Iconic (automática CVT de ocho marchas y 4x2) y Outsider (manual de seis marchas y 4x4).

Nueva Alaskan

Alaskan Outsider presenta llantas negras de 18 pulgadas, tapa de la caja de carga Trifold y gancho de remolque. Esta edición limitada viene equipada con un cargador inalámbrico, techo corredizo eléctrico, pantalla multimedia de 8" y un sistema que puede funcionar con Apple CarPlay y Android Auto. La Alaskan Outsider mantiene la motorización del Iconic 4x4, lo que significa que tiene un TurboDiesel de 2.3L y una transmisión automática de siete velocidades. La tracción es a las cuatro ruedas y puede entregar 190 CV y 450 Nm de par...

Nota completa en: www.region.com.ar



Nueva Alaskan Outsider, edición limitada.

TARJETAS ALL INCLUSIVE

Personales y Comerciales. Incluyendo fotografías, logotipos, diseño, muestra previa, códigos QR. Impresión calidad fotográfica full color, frente solo y frente y dorso. Se puede pedir dorso con calendario, ubicación con mini plano, servicios automotor, números de quiniela, presupuestos, etc.

- CANTIDADES: desde 210 a 1.000 unidades y más

REGION® Empresa Periodística
 ☎ 2954 317541 - ✉ publicidad@region.com.ar
 ☎ 02954 387800 - 📍 Independencia 195 - S. Rosa
 - Lun. a vie. 8:30-12:30 y 14:30-17:30 hs.

EXCUSAS PARA SALIR

EN SANTA ROSA-TOAY

• **Cine Milenium:** Escalante 270. Películas: "Lilo Lilo cocodrilo", "Black Adam" y "Halloween la noche final". Días y horarios en: cinesantatarosa.com.ar

• Centro Recreativo Don Tomás

-Vie. 21 de 9 a 21 hs: "Primer Congreso de Santa Rosa Ambiental", con actividades para toda la familia.

• Krakatoa:

Spinetto 1.320. -Vie. 28 a las 22:30 hs: Peña con el grupo La Confluencia. -Sáb. 29 a las 22: hs: Show en vivo con Lucas Moggia.

• CCP-MEDASur:

Belgrano y Padre Buodo. -Vie. 28 a las 21 hs: Concierto de la Banda Sinfónica de la Pampa. Artista invitado: Alejandro Taveras, saxofonista de República Dominicana. Gratis.

- Jue. 3 a las 20 hs: recital de la compositora, coplista y tañedora de quena Micaela Chauque.

• Teatro Español:

Hilario Lagos 44.

Patrol" Jugando en Bahía Aventura. \$ 1.500

• Teatro ATTP:

J. Luro y Bolivia. -Sáb. 29 a las 21 y dom. 23 a las 20 hs: Ciclo de teatro pampeano 2x1. 2 entradas \$ 1.000.

• Prado Español:

Ayala y 9 de Julio



-Sáb. 29 desde las 11 hs: "Espacio Joven".

• Teatro TKM:

Sarmiento 495. -Sáb. 29 a las 19 y a las 21 hs. y dom. 30 a las 20 hs: Obra teatral "Fragmentos de un Pianista Violento". 2 entradas \$ 1.200.

• Jockey Club:

9 de Julio 234: -Sáb. 29 a las 21 hs: "La Peña" con Jimena Carmona.

• Espacio Cine INCAA:

Quintana 162. A las 19:30 hs. \$ 100 (Estud. y jub. \$ 50). -Dom. 30 y mie. 2: "Un hombre de cine".

INTERIOR PROVINCIAL

• En Guatraché:

-Vie. 28: Fiesta del Caldén, noche de peñas locales

-Sáb. 29 las 15 hs: Desfile.

• En Parera:

-Sáb. 29 desde las 17 hs: Fiesta provincial de la Rosa. Concurso, expo, desfile y baile popular.

(más en: www.region.com.ar/agenda)



-Sáb. 29 a las 20:30 hs: "Concierto lírico de primavera" Cecynés Peralta y Sebastián Russo. \$ 2.000 y \$ 2.500. -Dom. 30 a las 21:30 hs: "Sentimiento, 26 años". \$ 1.000. -Mie. 2 a las 18 hs: "La Granja" en vivo. \$ 1.500. -Mie. 2 a las 19:45: "Paw

EL SÁBADO 5 EN LONQUIMAY Fiesta Pampeana de la Cerveza



En el auditorio del CC Medasur, la Asociación de Descendientes de Alemanes de La Pampa presentó la 18ª edición de la Fiesta Pampeana de la Cerveza, que tendrá lugar el próximo 5 de noviembre en el Lonquimay Club, donde la música estará a cargo del Grupo Austral y el Ballet de Danzas "Edelweiss" que viene desde la ciudad de La Plata.

Gastronomía alemana

Distintos tipos de cervezas artesanales y el tradicional espiche del barril, además de ofertas gastronómicas de la colectividad y el desfile tradicional con vestimenta

típica, entre otras sorpresas, son los condimentos de esta nueva edición.

Transporte gratis

La entrada tendrá un valor de 1.500 pesos y los menores de 8 años no pagan.

Para la fiesta se pondrá a disposición transporte gratis para que las personas puedan asistir, consumir cerveza y regresar de manera segura.

Aquellos interesados podrán encontrar todos los detalles e información en la página de la Asociación Descendientes de Alemanes de La Pampa...

Nota completa en: www.region.com.ar

FARMACIAS DE TURNO EN SANTA ROSA	
Los turnos son desde las 8:30 del día indicado hasta las 8:30hs. del día siguiente	
LUNES 31/10	AMERICA - Autonomista 1339.....415060 CHANGOMAS - Sgo. Marzo 1550.....423339 DEL MUSEO - Pellegrini 174.....413785 LEAL - Rivadavia 101.....420320 PASCO - H Yrigoyen 123.....412910
VIERNES 28/10	ALSINA - Alsina 351.....414546 DAVIT - Telén y San Luis.....418833 FARMATOP - Av. A. Palacios 1213.....414141 NORTE - Escalante 52.....386860 VAZQUEZ - Schmidt 1501.....417138
MARTES 01/11	AMEGHINO - Ameghino 587.....414441 BAGLIANI - B. Mitre 134.....417500 DEL SOL - Urquiza 490.....418006 PONCE - Av. Edison 1248.....387778 SADOWSKI II - Av. Uruguay 681.....418155
SABADO 29/10	FARMACIA BREIT - L. Rosas 1593.....830300 LOS ALAMOS - Raúl B. Díaz 1367.....418884 RIO - Av. Luro 2446.....455729 LA CLINICA - San Martín 437.....438734 MODERNA - Local 5 Bº Procrear.....246252
MIERCOLES 02/11	BELGRANO - Belgrano (Sur) 442.....425239 FARMACITY - Avellaneda 236 FERRATTO - Raúl B. Díaz 1795.....700999 SAN ANDRES - Autonomista 846.....457776 SANTA LUCIA - Luro 565.....416661
DOMINGO 30/10	BENEITEZ - Carlos Gardel 285.....772913 CHANGO MAS/100 - Av. Perón 2325.....425470 FAERAC - R. S. Peña 891.....418800 FARMACITY - Av San Martín 317 PASCO Alvear - Alvear 146.....413266
JUEVES 03/11	BUTALO - Unanue 366/372.....410555 INTEGRAL - Juan Schmidt 1058.....410809 PAMPA S.R.L. - España 490.....430862 POLYFARMA - 1º de Mayo y R.B. Díaz.....417400 QUINTANA - Gral. Pico 258.....413757

SERVICIO DE PODOLOGÍA **NEO** 2954 517744
 Ortopedia Tel: 02954 454654
 AV. EDISON 994 (esq. Civit)
 📍 - www.ortopediano.com

Reflexología *Jorge Antonio Gómez*
 TURNOS al Cel: 2954 331766 de 16 a 19 hs.
 Atención: lu. a vie. 9 a 12 y 16 a 20 hs.
 Digitopuntura Independencia 573 - S. Rosa

PRODUCTOS PARA VIVIR SALUDABLE!

VidaNatural
 ☎ (02954) 412054 / ☎ (2954) 465141 / ✉ rickywiggen@gmail.com

Dr. WALTER VISÑUK
 MEDICO FISIATRA
 M.P.:2337 - M.E.:1336
 ESPECIALISTA EN MEDICINA FISICA Y REHABILITACION
CIMFyR
 CENTRO INTEGRAL DE MEDICINA FISICA Y REHABILITACION
 J. B. Justo 278 - Santa Rosa - info@cimfy.com.ar
 Tel (02954) 388433 - Cel: (2954) 337710

Bibiana & Bairo
 ESTILISTAS
 DAMAS CABALLEROS NIÑOS
 Av. San Martín 654 / Tel: (02954) 43-2072 / S. Rosa

Un chico con precios de grande
AMPLIA VINOTECA y CARNES DE 1ra CALIDAD
 • ESTACIONAMIENTO PROPIO
 • ENVIOS A DOMICILIO SIN CARGO
 PampaPagos Pague sus impuestos y servicios
Gabi And SUPERMERCADOS
 Rumbo a los 40 años
 T. Mason 1163 / Tel: 43-0893
 Av. Luro 65 / Tel: 43-2999

¿CÓMO QUE NO TENÉS
PAQUETES PAMPA?

MIRÁ TODO LO QUE
TE AHORRARÍAS

NUEVO TOPE

- \$ 3.000 Combustibles 25%
Domingos
- \$ 3.000 Farmacias 25%
Martes
- \$ 3.000 Librerías 25%
Jueves
- \$ 3.000 Restaurantes 25%
Todos los días
- \$ 3.000 Pasajes 25%
Todos los días

HASTA
\$15.000
DE AHORRO POR MES



CON EL BANCO DE LA PAMPA, NO LO DUDÁS.

bancodelapampa.com.ar

Banco de **La Pampa**

PUBLICIDAD - CARTERA DE CONSUMO: Promociones exclusivas del 25% de ahorro para quienes posean un Paquete Pampa. Válidas en la República Argentina para compras con las tarjetas Caldén Mastercard y Caldén Visa, sólo para los días y rubros indicados. Consultar vigencia en www.bancodelapampa.com.ar. El porcentaje de reintegro en operaciones abonadas con las tarjetas, serán aplicados sobre el monto de las compras que se efectúen durante la vigencia de la promoción y se acreditará en el resumen de cuenta donde se registró el consumo o en el siguiente si correspondiere. El tope de reintegro será de \$ 3.000 por cuenta por mes para tarjetas Caldén Visa y de \$ 3.000 por cierre por cuenta para tarjetas Caldén Mastercard. Los rubros genéricos son "Combustible", "Restaurantes y Pizzerías", "Pasajes Terrestres", "Farmacias y Perfumerías" y "Librerías". El beneficio no aplica para las compras en Rotiserías ni Delivery. Quedan excluidas las cuentas en mora y/o bloqueadas. Promoción no válida para Tarjetas Empresas, Prepagas o Agro. No aplica para los consumos realizados a través de la plataforma Mercado Pago o Todo Pago. No aplica a los pagos realizados por la plataforma de pagos móviles (Pos Móvil y Botón de Pago). No acumulable con Programa "AHORA 12". El Banco de La Pampa no promueve los bienes y/o servicios ni a quien provee éstos. La oferta de los mismos se ofrecen bajo responsabilidad exclusiva del establecimiento o de quien provee los bienes y/o servicios.



El Banco de La Pampa por la Diversidad, Inclusión y Equidad de Género
La Pampa Libre de Violencia

Instituciones en La Pampa: Secretaria de la Mujer, Géneros y Diversidad. Lisandro de la torre N° 581, TE.: 02954-428270

▶ LÍNEA 144