



NOTAS COMPLETAS Y  
DIARIO DEL VIAJERO



# REGION®

Un puente de comunicación - 32º año de circulación

Declarado de Interés Legislativo por la Cámara de Diputados de la Pampa

Del 25 de noviembre al 1 de diciembre de 2022 - Nº 1.517 - INPI 1983083 - Redacción: Independencia 195, Santa Rosa LP  
(02954) 387800 / (2954) 317541 - info@region.com.ar - www.region.com.ar - Dir. Prop.: Gerardo Yanés

**Pizzeria ALLEGRE**  
Te va a gustar!  
**DELIVERY**  
**458202**  
**456613**  
EDISON 1045 - SANTA ROSA

Periódico GRATUITO /FREE Newspaper

## Día de la Hotelería y Gastronomía



Como cada 25 de noviembre se celebra el Día de la Hotelería y Gastronomía Argentina, en conmemoración de la creación de la Federación Empresaria Hotelera Gastronómica de la República Argentina, cuya Filial La Pampa es presidida actualmente por Santiago Amsé (Hotel San Martín)...

## Santa Rosa y Toay colmadas por el TC



En Santa Rosa, Toay y zona de influencia, la hotelería estuvo colmada los días de la competencia de Turismo Carretera y en el interior también hubo buena demanda...

**CLORO L15 Pileta**  
Todo para tu pileta encuentra en  
**3 BARTEL**  
PRODUCTOS DE LIMPIEZA  
M. Duarte 753 - Tel: (02954) 42 7477

# El pueblo más joven de La Pampa: la Villa Turística Casa de Piedra

La Villa Turística Casa de Piedra representa el último pueblo en inaugurarse en la Provincia, exactamente el 30 de noviembre de 2006.

La creación de la misma, forma parte del Proyecto de Aprovechamiento Múltiple del río Colorado que combina actividades turísticas y producción agrícola bajo riego.

El origen de la fundación de la actual Villa fue la sanción de la ley provincial N° 2.112 (23/07/04) que dio lugar a la creación del Ente Comunal Casa de Piedra, cuyo objetivo es la instalación de la infraestructura básica para un centro urbano de servicios, vinculado con el potencial turístico y productivo, aprovechando el lago originado por la Presa Embalse Casa de Piedra.



Los Miradores Panorámicos, ubicados frente a la represa y la Villa Turística, son una visita recomendada en cualquier época del año, con vistas imponentes a varios metros de altura.

### Conocé "La Villa"

"Fundada hace 16 años, se ubica a 378 kilómetros al sudoeste de Santa Rosa. Ofrece diversas actividades

de recreación sobre el margen norte del río Colorado". Así lo reseña el nuevo sitio Web [secretariageneral.lapampa.gov.ar](http://secretariageneral.lapampa.gov.ar) y agrega:

"La Villa Casa de Piedra cuenta con una importante oferta para hospedarse, que va desde hoteles, cabañas, hasta camping"...

Historia de todos los Mundiales desde 1930



En esta entrega, una breve reseña de los 22 mundiales, desde Uruguay a Qatar y el anticipo que ya está previsto de la sede 2026, que será por primera vez tripartita, en el continente americano, entre México, Estados Unidos y Canadá...

## Tres destinos de Tierra del Fuego



El "Tren del Fin del Mundo" conecta el Parque Nacional Tierra del Fuego con Ushuaia, pasando por tres estaciones al Oeste de la Ciudad.

La Argentina tiene el privilegio de contar con la provincia patagónica de Tierra del Fuego, Antártida e Islas del Atlántico Sur -tal cual es su nombre completo-, donde se terminan los caminos pero abundan las experiencias. Tierra del Fuego cuenta con

ciudades que disponen de un amplio abanico de paisajes marinos, lagos, bosques, paseos históricos y de compras. A continuación, hacemos un repaso de las bondades de tres destinos imperdibles en este territorio: Río Grande, Tolhuin y Ushuaia...

## Intendente Alvear cumple 126 años



La localidad pampeana de Intendente Alvear arriba a un nuevo aniversario de su fundación y en esta ocasión tuvimos la oportunidad de entrevistar al intendente Juan Cruz Barton, quien se manifestó a favor de la reelección de Ziliotto: "Para futuros años, la mejor opción que hoy tenemos es Sergio

como gobernador". Barton dijo estar "Orgulloso de ser intendente de este pueblo y de sus pobladores. Alvear es netamente solidario, desde asistir a una persona que tiene un problema hasta participar del aniversario pueblo. siempre a disposición. No importan las banderas políticas"...

## Costos actualizados de la Construcción

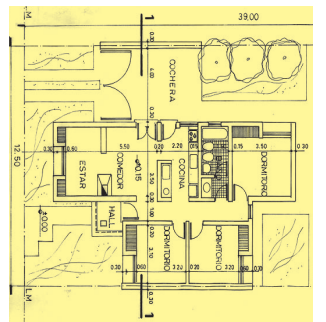

Cada último viernes del mes publicamos sobre el modelo de una vivienda unifamiliar en Planta Baja, de una superficie de 120 m2, construida en mampostería de ladrillo común y losa cerámica, los costos actualizados del M2.

**La Gauchita Especias**  
El mundo de lo natural  
Venta por mayor y menor  
Tel: (02954) 41-41-99  
Yrigoyen 354 / Santa Rosa

- Cereales
- Copetín • Repostería
- Frutas secas • Condimentos
- Quesos • Productos para celíacos y diabéticos

Elegí **pintar**  
**Tersuave**  
COLOR Y TEXTURA EN UN SOLO PASO  
**TERPLAST**  
COLORES DE FÁBRICA  
**Deballi** pinturerías  
Tel: (02954) 45-3922  
GRAL. PICO: Calle18 N°343 - Tel: (02302) 421910 / 43-3248  
Calle 24 N° 925 - Tel: (02302) 43-3423  
Calle 10 N° 1721 - Tel: (02302) 43-6832  
S. ROSA: Av. Luro 1.131 - Tel: (02954) 45-3922  
Av. Luro y Alvear - Tel: (02954) 42-1922  
Ameghino y Edison / Tel: (02954) 43-8949  
LA PLATA: Av. 7 N° 1237 - Tel: (0221) 422-7699  
pdeballigeneralpico.com.ar

REGION Un puente de comunicación es marca registrada INPI N° 1.983.083. Redacción y Publicidad: Independencia 195, Tel: (02954) 387800 - Santa Rosa - La Pampa Argentina. Publicación declarada de Interés General por el Registro Nacional de la Propiedad Intelectual N° 559581 - Directores: Dra. María Martínez y Gerardo Yanés. Todos los derechos reservados. La Dirección no se hace responsable por las notas firmadas por personas e instituciones o por otras fuentes, las cuales pueden coincidir o no con nuestro pensamiento redaccional sobre el tema - Impreso en Argentina por Agencia Periodística CID, Av. de Mayo 666 Tel: (011) 4331-5050 - Buenos Aires. PRINTED IN ARGENTINA.

**Rapibus**

**DE GENERAL PICO**

**LUNES A VIERNES**  
 06:00 hs. sale de domicilio  
 13:00 hs. sale de domicilio  
 16:15 hs. sale de terminal  
 20:00 hs. sale de terminal

**SABADOS**  
 08:00 hs. sale de domicilio  
 13:00 hs. sale de domicilio  
 17:00 hs. sale de terminal  
 20:00 hs. sale de terminal

**DOMINGOS**  
 19:00 hs. sale de terminal  
 22:00 hs. sale de terminal

**DE SANTA ROSA**

**LUNES A VIERNES**  
 06:00 hs. sale de terminal  
 13:00 hs. sale de terminal  
 16:15 hs. sale de terminal  
 20:00 hs. sale de terminal

**SABADOS**  
 08:00 hs. sale de terminal  
 13:00 hs. sale de terminal  
 17:00 hs. sale de terminal  
 20:00 hs. sale de terminal

**DOMINGOS**  
 19:00 hs. sale de terminal  
 22:00 hs. sale de terminal

**VIAJES CONTRATADOS A TODO EL PAIS**

• Pasajeros y Encomiendas  
 OFICINA Nº12 - Terminal S. Rosa  
 Tel: 02954-385100  
**2302-544915**  
 LOCAL Nº 1 - Terminal G. Pico  
 Tel: 02302-42-1909  
[www.rapibus.com.ar](http://www.rapibus.com.ar)

**LA SOLUCION A LOS PROBLEMAS DE TEMPERATURA DE SU VEHICULO**

**RADIADORES SANTA ROSA**

Reparación de radiadores de todas las máquinas agrícolas

☎ (02954) 427-105  
 ☎ (2954) 447163  
 Av. Circunvalación Este 1266 - S. Rosa

**Electricidad DEVOTO**  
 ☎ 2954 555843

**EL PROGRESO SEGUROS S.A.**

Avellaneda 54 / Telefax: 43-3341  
[harostegui@elprogreso seguros.com.ar](mailto:harostegui@elprogreso seguros.com.ar)

Nº de inscripción de SSN El Progreso 0716  
 Atención al asegurado 08006668400  
 Organismo de control [argentina.gob.ar/ssn](http://argentina.gob.ar/ssn)

**SSN** SUPERINTENDENCIA DE SEGUROS DE LA NACION

**Donde termina Argentina**  
**Tres destinos imperdibles de Tierra del Fuego**



La ciudad de Ushuaia es uno de los destinos más elegidos de Tierra del Fuego

**VIENE DE TAPA**

**Río Grande**

Es una ciudad caracterizada por imponentes paisajes marinos como el de Cabo Domingo, un acantilado de tonos ocres tapizado de helechos y tréboles que resiste el embate de los fuertes vientos. En su punto más alto, este sitio permite vistas únicas del horizonte, el atardecer fueguino y el vuelo de las aves que visitan las playas del sur.

En las cercanías se encuentra la Misión Salesiana "Nuestra Señora de la Candelaria", que invita a realizar paseos guiados por instalaciones tales como su capilla, un invernadero y un cementerio. El complejo tiene un museo en que se exponen los elementos que utilizaban los religiosos y los selk'nam, uno de los pueblos originarios de la zona.

Hacia el centro de la ciudad y también en el Aeropuerto Internacional Gobernador Ramón Trejo Noel están los duty free shops "Atlántico Sur", recorridos clásicos para viajeros y habitantes. En las tiendas libres de impuestos se accede a productos de primeras marcas en rubros como electrónica, juguetería y perfumería, entre otros.

Por otro lado, Río Grande cuenta con la Reserva Natural Urbana "Punta Popper", un área protegida en la que nidifican o migran aves como pingüinos, halcones peregrinos y becacas de mar.

El lugar propone un sendero para explorar en torno a la vida de varias especies. Además, este camino culmina en un mirador con una vista excepcional de la urbe...

Nota completa en: [www.region.com.ar](http://www.region.com.ar)



**Este viernes 25 de noviembre**  
**Día de la Hotelería y la Gastronomía Argentina**



Como cada 25 de noviembre se celebra el Día de la Hotelería y Gastronomía Argentina, en conmemoración de la creación de la Federación Empresaria Hotelera Gastronómica de la República Argentina (FEHGRA), en 1941.

**500.000 trabajadores**

Sin embargo, en sus inicios, la sigla FAHRCA significaba Federación Argentina de Hoteles, Restaurantes, Confeiterías y Anexos. FEHGRA que cuenta con más de medio centenar de asociaciones miembro, nuclea a medio millón de trabajadores vinculados a la actividad hotelera y gastronómica y en su rama turística reúne a 50.000 establecimientos en todo el país.

Cuando hablamos de establecimientos hoteleros o gastronómicos, hablamos de empresas, negocios, familias que todos los días del año están al servicio de quien busca descansar, disfrutar, conocer o vivir una experiencia en dichos lugares. Hotelería y gastronomía que invierte no sólo en infraestructura, tecnología, equipamiento o mobiliario, sino que capacita a su personal para que el servicio sea cada día mejor en atención.

**Capital humano**

Desde FEHGRA y todas las Asociaciones miembros se trabaja para mejorar ese capital humano único, con capacitaciones itinerantes y a distancia en convenio con la Universidad Siglo 21. Eventos nacionales como

FIT, Caminos y Sabores, Hotelga, Torneo Federal de Chefs y sus rondas regionales permiten tomar contacto con colegas y posibles clientes en espacios de difusión y promoción de productos.

**Plataforma de reservas**

La creación de una plataforma de reserva de alojamiento, desarrollada por hoteleros y para hoteleros, permite no solo difundir en forma gratuita, sino promocionar y vender Alojamientos Registrados en todo el territorio argentino.

La relación con instituciones gremiales y gubernamentales es otro de los roles fundamentales de la FEHGRA.

Con UTHGRA se trabaja en el tema paritario del sector y con el Gobierno Nacional temas impositivos como la aplicación de la alícuota del tipo reducida del 10,5% en vez de la general del 21%, como fórmula estratégica implementada en la Comunidad Económica Europea en su legislación de IVA, para impulsar esta actividad transversal para la economía.

**Generación de empleo**

Hay que destacar que el sector hotelero gastronómico ha sido de rápida recuperación y generación de empleo registrado, lo que queda demostrado por los últimos datos donde puede verse que hubo un crecimiento del 25% en agosto con respecto al mismo mes del 2021, acumulando 14 meses de resultados positivos.

**ESCUELA DE INGLÉS**

23 años de experiencia e idoneidad en la enseñanza de inglés.

**St. Mary's Institute**

Exámenes UNLPam SAT - TOEL - IELTS

Exámenes Internacionales UNIVERSITY of CAMBRIDGE ESOL Examinations

Garibaldi 254 | 418618  
[saintmaryslp@gmail.com](mailto:saintmaryslp@gmail.com) | St. Mary's School of English

**ARMERIA ELTAJAMAR**

- Armas • Municiones • Indumentaria
- Cuchillería • Asesoramiento
- Taller Integral
- Permisos de caza
- Receptoría de trámites de RENAR

Cel: (02954) 15551284 - Tel: (02954) 41-3016 - Alvear 417 Santa Rosa  
[armeriaeltajamar](http://armeriaeltajamar.com) | [eltajamar@cpenet.com.ar](mailto:eltajamar@cpenet.com.ar)

**Para disfrutar!**

**Parrilla Los Caldenes**

Parrilla Pastas

RESERVAS 429449

ver menú en [parrillaloscaldenes.com](http://parrillaloscaldenes.com)

Av. Sgo. Marzo 385 - Santa Rosa

**Un chico con precios de grande**

**AMPLIA VINOTECA y CARNES DE 1ra CALIDAD**

ESTACIONAMIENTO PROPIO

ENVIOS A DOMICILIO SIN CARGO

**Gabi And SUPERMERCADOS**

T. Mason 1163 / Tel: 43-0893  
 Av. Luro 65 / Tel: 43-2999

PampaPagos Pague sus impuestos y servicios

**Lestrade RENT A CAR**

[www.lestraderentacar.com](http://www.lestraderentacar.com)

L. de la Torre 96 1er Piso - Of. 1 / Santa Rosa, L. P.  
[lestraderentacar@gmail.com](mailto:lestraderentacar@gmail.com) / [lestraderentacar](https://www.facebook.com/lestraderentacar)

Tel: (02954) 414600 - Cel: (2954) 15-667796

**Asociación Empresaria Hotelera Gastronómica DE LA PAMPA**

Expresamos un cálido saludo a todos los trabajadores y trabajadoras del sector al recordarse el 25 de Noviembre

**Día de la Hotelería y Gastronomía Argentina**

**FEHGRA ARGENTINA**

INTEGRANTE DE LA FEDERACION EMPRESARIA HOTELERA GASTRONOMICA DE LA REPUBLICA ARGENTINA

LA INAUGURACIÓN DE LA PRIMERA ETAPA FUE EL 30 DE NOVIEMBRE DE 2006

## El pueblo más joven de La Pampa: Villa Turística Casa de Piedra

VIENE DE TAPA

“El sector de acampe cuenta con capacidad para 100 personas y todos los servicios: sector de parrillas de uso público con capacidad para 800 personas, restaurant, proveeduría, pileta de natación cubierta climatizada y sala de primeros auxilios”. Informes: (2954) 321553.

### Miradores, recreación y Río con playas

En el mismo sitio se publicita los Miradores Panorámicos, ubicados frente a la represa y la Villa Turística, se llega a ellos por el Camino Costero que atraviesa la antigua Villa Transitoria, lo cual se enfatiza como “Una visita recomendada en cualquier época del año”, con vistas imponentes a varios metros de altura. La Villa cuenta con opciones de recreación, como pesca deportiva, trekking, etc. También con proveeduría y mercado de productos pampeanos.

Allí se da la posibilidad de disfrutar del aire libre y conectar con la Naturaleza, aprovechando la oferta recreativa de Río con playas.

### Aspecto productivo

Casa de Piedra es la sede de la Unidad Demostrativa



Ingreso a la Villa. Tiene un camping con todos los servicios, más zona de parrillas, restaurant y proveeduría

del Ente Provincial del Río Colorado, dependiente del Ministerio de la Producción de La Pampa. En esta chacra experimental se lleva adelante importantes plantaciones que han sido muy exitosas, con notorio crecimiento productivo en toda la zona, no solo de lo estatal, desde donde se apuntala la actividad, sino también por parte de importantes empresas privadas relacionadas especialmente a la vitivinicultura. (ver REGION® Nº 1.511)

### Características geoclimáticas favorables

En este aspecto de la plantación de vides, Casa de Piedra ha sido importante noticia recientemente, debido a que las heladas tardías que

sorprendieron a una extensa zona del país, no dañaron a esta zona pampeana, la cual por sus características geoclimáticas, no se vio afectada en ninguno de sus cultivos. (ver REGION® Nº 1.515)

### Bodega Provincial

También al norte de Casa de Piedra está en construcción esta importante obra de 2.200 m<sup>2</sup>, en dos plantas, que el Gobierno de La Pampa licitó en abril de este año, con un plazo de ejecución de 450 días corridos, razón por la cual su inauguración estaría prevista para julio de 2023. La licitación contó con la oferta de una Unión Transitoria de Empresas (UTE) conformada por Ecop Cons-

trucciones S.R.L e IACO Construcciones S.A., por la suma de \$1.218.038.202,36; lo que representó en su momento, un aumento del 28,70% por sobre el presupuesto oficial.

### Características

La obra se hará bajo el sistema de steel framing, estructura metálica y hormigón entre otras. En planta baja se desarrollará el área descarga de uvas, procesamiento, de alta tecnología, con sus dependencias de apoyo técnico, enfriado, fermentación, laboratorio y una amplia sala de barricas. En planta alta un sector destinado a la cata con vistas al lago y sala de estar para los visitantes, más el área administrativa y gerencia.

Para conocer la Ley Provincial Nº 2112 sobre la Creación de la Comuna “Casa De Piedra”, ver link: [https://secretariageneral.lapampa.gob.ar/images/Archivos/Ley\\_2112.pdf](https://secretariageneral.lapampa.gob.ar/images/Archivos/Ley_2112.pdf)

### Misión Comercial Inversa del Sector Vitivinícola

Representates comerciales de 5 países sudamericanos visitaron hace pocos días Casa de Piedra, en una Misión Comercial Inversa del Sector Vitivinícola para la Región Patagonia que organizó el CFI, junto a COVIAR, la Agencia I-COMEX La Pampa, el EPRC y la SecTur



La Villa cuenta con variadas opciones de recreación, donde se destaca la oferta más apreciada de Río con playas.

provincial, en el marco del convenio CFI-COVIAR, al cual se unió el Gobierno de La Pampa para acompañar al sector vitivinícola pampeano en su proceso de internacionalización...  
Nota completa en: [www.region.com.ar](http://www.region.com.ar)

**PRESENTES con nuestro saludo a Autoridades y Población de Casa de Piedra en este nuevo aniversario fundacional**

**Asumiendo el compromiso del cuidado de nuestros ríos**

#NO aPortezuelo alColorado  
enmanosdeMendoza enmanosdetodos

**Municipalidad de Gobernador Duval**

L. Laborde s/n - Gobernador Duval - La Pampa  
Cel: (02954) 15-374926 • E-mail: [gdorduval@hotmail.com](mailto:gdorduval@hotmail.com)



Recientemente una Misión Comercial Inversa del Sector Vitivinícola para la Región Patagonia, trajo a Casa de Piedra a importadores, sommeliers y periodistas del rubro vitivinícola de Colombia, Costa Rica, Paraguay, Ecuador y Perú.

## Feliz Aniversario CASA DE PIEDRA

Saludamos a autoridades y pobladores de la vecina localidad de Casa de Piedra en este aniversario, compartiendo el compromiso en el cuidado y el mejor aprovechamiento de los recursos que nos provee nuestro Río Colorado.



**MUNICIPALIDAD DE 25 DE MAYO**  
LA PAMPA - PATAGONIA - ARGENTINA



#NO aPortezuelo alColorado  
enmanosdeMendoza enmanosdetodos

**16° Aniversario de Casa de Piedra**

La localidad más joven de la provincia con emprendimientos en pleno desarrollo

Sigamos Trabajando juntos potenciando la zona bajo riego de La Pampa ¡Feliz Aniversario!



## Historia de los Mundiales, desde Uruguay a Qatar

Desde 1930, cuando Uruguay fue la primera sede en la historia de los Mundiales de Fútbol, cada cuatro años este evento popular reúne a millones de personas delante de la televisión, celulares, radios, estadios, sitios gastronómicos y en cada escenario popular donde se puedan seguir los partidos del máximo evento deportivo a nivel global.

Es un fenómeno que no solo ocurre en el país que alberga la cita mundialista. En cada uno de los países participantes del torneo se vive una fiesta a gran escala, con pantallas gigantes en sitios emblemáticos y hasta a la población de los países más futboleros se les concede permisos especiales para ver los partidos, en escuelas, trabajos, etc.

A continuación, una breve reseña de los 22 mundiales, desde Uruguay a Qatar y el anticipo que ya está previsto de la sede 2026, que será por primera vez tripartita, en el continente americano, entre México, Estados Unidos y Canadá. El único antecedente similar fue el Mundial 2002 que tuvo como sede a dos países: Corea del Sur y Japón.

### 1930 - Sede: Uruguay

Primer Mundial de fútbol organizado por la FIFA. Participaron Uruguay y doce seleccionados invitados (9 de América y 4 europeos). Se disputó íntegramente en Montevideo y duró 17 días. Argentina llegó a la final y perdió el título ante Uruguay, que se impuso por 4-2. El último gol fue convertido por Héctor Castro, quien fue llamado en el tiempo como el "Divino Manco" por su brazo sesgado desde los 13 años por una motosierra. Guillermo Stábile fue el go-



Un resultado desalentador de Argentina ante la caída con Arabia Saudita en el arranque de Qatar. Chau a la racha invicta de la Selección Nacional. En esta semana, dos partidos claves, contra México y Polonia.

leador del torneo con 8 goles y autor del primer triplete en la historia de los Mundiales.

### 1934 - Sede: Italia

El "Campionato Mondiale di Calcio" se realizó por primera vez en Europa.

Uruguay no viajó a defender el título en respuesta al boicot que le habían hecho cuatro años atrás. Italia se consagró tras vencer a Checoslovaquia en la final.

Argentina presentó un equipo amateur dirigido por un extranjero por única vez en la historia (el italiano Filippo Pascucci). Fue eliminada en el primer partido por Suecia (3-2). Entre los 16 competidores se dio la primera participación de un representante africano: Egipto. El campeón fue Italia.

### 1938 - Sede: Francia

En un contexto bélico, Europa organiza su segunda Copa del Mundo y Argentina decide no participar tras haber perdido la elección como sede.

Italia, amenazada por Mussolini, defendió el título luego de vencer a Hungría en la final y Vittorio Pozzo se convirtió en el primer y único DT bicampeón del Mundo.

Brasil fue el único representante sudamericano entre los 16 participantes. Se destaca la presencia de Cuba e Indias Orientales Holandesas (actualmente Indonesia).

### 1950 - Sede: Brasil

Después de 12 años sin competencia por la Segunda Guerra Mundial, el Mundial retorna a Sudamérica y Ar-

gentina se ausenta por segunda edición consecutiva.

Uruguay volvió a jugar después de 20 años y levantó su segunda Copa del Mundo tras el histórico "Maracanazo" liderado por el mediocampista Obdulio Varela, primera gran historia de leyenda de la competencia FIFA.

Un gol decisivo de Alcides Ghiggia silenció a los más de 200.000 brasileños que ya se sentían campeones con el empate parcial a once minutos para el final.

Por la baja de muchos seleccionados, sólo hubo 13 participantes y si bien en la historia se recuerda el Brasil-Uruguay como una final, se trató de la única edición definida con formato de cuadrangular.

### 1954 - Sede: Suiza

El país helvético se impone como organizador por ser uno de los pocos europeos en condiciones de albergar la competencia tras los efectos de la Segunda Guerra Mundial. También por los 50 años de la fundación de la FIFA, emplazada en Zúrich.

Argentina eligió no participar por tercera edición consecutiva. Participaron 16 seleccionados y se volvió al formato de fase de grupos, cuartos de final, semifinal y final.

En esta edición nace el mito de Alemania, que se quedó con una victoria impensada en la final contra la gran candidata: Hungría, liderada por Ferenc Puskas.

El representante de la República Federal de Alemania perdía 2-0 a los 8 minutos del primer tiempo pero lo empató rápidamente y a seis del final consolidó el "Milagro de Berna" con el doblete de Helmut Rahn...

Nota completa en: [www.region.com.ar](http://www.region.com.ar)



## UNITED 2026

A united bid to host the 2026 FIFA World Cup™

El Mundial de 2026 ya tiene sede definida y será por primera vez tripartita, en el continente americano, entre México, Estados Unidos y Canadá. El único antecedente similar fue el Mundial 2002 que tuvo como sede a dos países: Corea del Sur y Japón.

Proyectos Pinturas Aliados Paneles Pvc Contenedores Materiales

2954 672579 02954 412800  
Av. Santiago Marzo Sur 2038, Santa Rosa info@advancelp.com.ar  
advancelp.com.ar advanceSA advance\_sa

aberturas MITRE Calidad y Servicio respaldados por más de 50 años de trayectoria.

- Portones Levadizos Seccionales, automáticos y manuales.  
- Aberturas en Madera, Chapa, Aluminio y PVC.  
- Amoblamiento de cocina.  
- Todos los repuestos para cortinas de madera y PVC.

Emilio Mitre 253, Villa Alonso S. Rosa - mitreaberturas@yahoo.com  
NUEVO TELEFONO (02954) 774800

- ASCENSORES - ESCALERAS MECANICAS  
- MONTACARGAS - VENTAS - MONTAJE  
- REFACCION - MANTENIMIENTO

Representante comercial de ThyssenKrupp ELEVADORES

Tel: (02954) 389555 - Allan Kardec 1445 S. Rosa - ascensoresgolovca@hotmail.com  
www.ascensoresgolovca.com

GUARDIA: (2954) 629039

Seguimos teniendo todo lo de siempre y más, pero ahora anexamos nuestro Almacén de Ramos Generales donde podrá encontrar artículos de decoración y regalos

Almacén DE RAMOS GENERALES

Gerrajería - Accesorios  
ABIERTO TAMBIEN SABADO A LA TARDE  
Andrada 38 - Santa Rosa - Tel: (02954) 45-4544

INDUSTRIA ADHERIDA COMPRE PAMPEANO MINISTERIO DE LA PRODUCCION

RICHTER CARPINTERÍA Y DISEÑO

Cel: 2954 685728  
SANTIAGO ALVAREZ 1.756 SANTA ROSA

CARGADORES NOTEBOOK  
CONVERSORES SMART  
CAMARAS IP  
AURICULARES  
ROUTERS WIFI  
CELULARES LIBRES  
CONTROLES REMOTOS  
AUDIOCAR  
CABLES HDMI  
CONSOLAS Y MIXERS DJ  
PARLANTES PORTATILES  
KIT REPARACION CELULARES

nueva ELECTRONICA

2954-366050  
02954-419440  
Av. España 788  
www.nueva-electronica.com  
nuevaelectronicaventas@gmail.com

POLERO E HIJOS VENTA DE MATERIALES SANITARIOS

Abierto sábados por la tarde

San Juan 632/36  
Tel: (02954) 42-6018  
Santa Rosa

ROSSOTTO pinturerías

Enamorate de tu lugar

En Santa Rosa:  
Casa Central: Avda. España 535 - Tel. 02954 - 426533 / 421877 / 416533  
Sucursal Luro: Avda. Luro 1647 - Tel. 02954 - 423181  
Sucursal Gil: Gil y Alvear - Tel. 02954 - 436423  
Sucursal Ameghino: Avda. Ameghino 868 - Tel. 02954 - 422622  
Sucursal Spinetto: Avda. Spinetto 212 - Tel. 02954 - 456367

Sucursal Trenque Lauquen Bs.As.:  
Monferrand 569 Tel. 02392 - 410600

pintureriarossotto 2954 66 4994  
pintureriarossotto.com.ar

CONSTRUCCION - PRECIO POR M2

## COSTOS AL DIA

DESIGNACION	Un.	Cant.	Mater.	M. de O.	Parcial	Total
<b>TRABAJOS PRELIMINARES</b>						
Limpieza Terreno- Replanteo- Nivelac.	Gl.			139.300	139.300	139.300
Excavación Zanjas p/ Cimientos	m3	21		201.000	201.000	340.300
<b>ALBAÑILERIA</b>						
Hormigón Pobre p/ Cimientos	m3	29	397.000	306.000	703.000	1.043.300
Mampostería Cimientos	m3	9	291.000	332.000	623.000	1.666.300
Capa Aisladora Horizontal	m2	27	54.000	139.000	193.000	1.859.300
Mampostería Elevación 0.30	m2	131	999.000	827.000	1.826.000	3.685.300
Mampostería Elevación 0.15	m2	105	477.000	463.000	940.000	4.625.300
Encadenado H'A° Pared 0.30	m1	50	209.000	315.000	524.000	5.149.300
Encadenado H'A° Pared 0.15	m1	40	73.000	115.000	188.000	5.337.300
Contrapiso H° Casco	m2	168	170.200	177.000	347.200	5.684.500
Losa Cerámica con Capa Compresión	m2	115	854.000	658.000	1.512.000	7.196.500
Membrana Asfáltica	m2	137	139.000	61.000	200.000	7.396.500
Azolado Hidrófugo	m2	131	219.000	193.000	412.000	7.808.500
Revoque Grueso a la Cal	m2	470	597.000	926.000	1.523.000	9.331.500
Revoque Fino a la Cal	m2	470	503.000	66.000	569.000	9.900.500
Piso Cerámico Interior con Carpeta	m2	127	413.000	397.000	810.000	10.710.500
Piso Exterior y Vereda	m2	48	295.000	150.000	445.000	11.155.500
Revestimiento Azulejos	m2	27	67.000	146.000	213.000	11.368.500
Contrapiso Pendiente s/ Losa	m2	120	130.000	120.000	250.000	11.618.500
Revoque Cielorraso	m2	120	30.000	334.000	364.000	11.982.500
<b>INSTALACION ELECTRICA</b>						
Instalacion Electrica	Gl.		298.000	463.000	761.000	12.743.500
<b>INSTALACION SANITARIA</b>						
Agua	Gl.		106.000	117.000	223.000	12.966.500
Cloacas	Gl.		89.500	88.500	178.000	13.144.500
Artefactos	Gl.		195.000	59.000	254.000	13.398.500
<b>INSTALACION DE GAS</b>						
Materiales	Gl.		162.000	85.000	247.000	13.645.500
Artefactos	Gl.		431.000	88.000	519.000	14.164.500
<b>CARPINTERIA MADERA</b>						
Puerta Frente 0.90x2.00	1		104.000	125.000	229.000	14.393.500
Puerta Servicio	2		174.000	24.000	198.000	14.591.500
Puerta Placa	6		143.000	55.000	198.000	14.789.500
Ventana 1.60x1.50 con Cortina	4		271.000	47.000	318.000	15.107.500
Ventiluz 0.50x0.50	1		34.000	12.200	46.200	15.153.700
Frente Placard 2.05x2.40	3		314.000	35.500	349.500	15.503.200
Frente Placard 0.50x2.40	1		46.000	15.500	61.500	15.564.700
Mueble Bajo Mesada 2.50	1		360.000	17.500	377.500	15.942.200
Portón Garage 2.40x2.00	1		385.000	43.500	428.500	16.370.700
Vidrios 3mm.	m2	13	144.000	46.200	190.200	16.560.900
<b>PINTURA</b>						
Latex Exterior	m2	127	88.200	142.000	230.200	16.791.100
Latex Interior	m2	360	152.000	297.000	449.000	17.240.100
Barniz	m2	68	33.000	82.300	115.300	17.355.400
<b>VARIOS</b>						
Proyecto y Direccion Tecnica	Gl.			1.900.000	1.900.000	19.255.400
	Gl.			1.730.000	1.730.000	20.985.400

VALOR ESTIMATIVO POR METRO CUADRADO -IVA incluido-: \$ 175.000

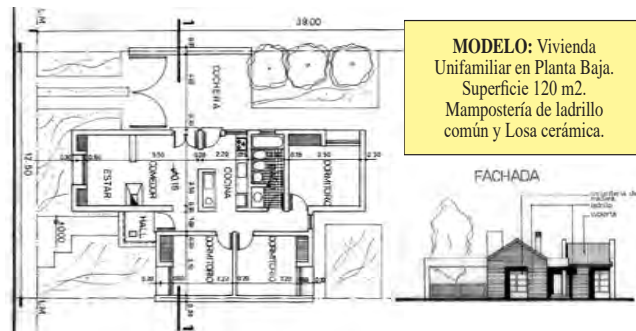

MODELO: Vivienda Unifamiliar en Planta Baja. Superficie 120 m2. Mampostería de ladrillo común y Losa cerámica.

**Aclaración Importante:** Los costos son estimativos y para un determinado prototipo. Surgen de consultas a Contratistas y de Comercios locales. Los costos no pretenden dar orientación alguna sobre sus valores para el mercado, dado la dispersión existente especialmente en mano de obra. Los costos sólo pretenden ser una guía para un determinado prototipo de determinado tipo de construcción. Cualquier tipo de cálculo de valores corre por cuenta de quién lo realice.

**Ferretería y Corralón**  
**Don Quique S.R.L.**  
02302 - 432821  
2302-558540 / 626388  
Calle 115 esq. 24 (ex curtiembre), G. Pico  
[www.ferreteriaycorralondonquique.com](http://www.ferreteriaycorralondonquique.com)

## DUEÑOS A LIMPIAR EN SANTA ROSA Relevamiento de terrenos baldíos en mal estado



Con el objetivo principal de brindar mayor seguridad a los vecinos y vecinas, prevenir focos infecciosos, evitar la proliferación de insectos y alimañas y, sobre todo, crear conciencia, la Municipalidad de Santa Rosa retomó el relevamiento de terrenos baldíos en mal estado.

Las tareas, que se encuentran a cargo de la dirección de servicios públicos y transporte, que también colocan la cartelería en cada terreno en mal estado, se efectúan a partir de trabajos de inspección por oficio o denuncias de vecinos y vecinas a través del número telefónico 147, opción 3.

Se recuerda que desde el área de servicios públicos, primero se notifica a los propietarios que tienen la obligación de limpiar el terreno y luego, si no cumple con eso, en el plazo establecido por ordenanza municipal 1063/92, se le aplica la multa correspondiente, que va desde 150 UF a 750 UF.

Hasta el momento ya han sido notificados 250 propietarios, de los cuales 50 ya limpiaron su terreno. Para más información pueden comunicarse con el 422249 ó 147, opción 3, o vía mail a [serviciospublicos@santa-rosa.gob.ar](mailto:serviciospublicos@santa-rosa.gob.ar)

Revestimientos - Sanitarios - Grifería  
Membranas Asfálticas - Tejas losa y metálicas - Distribuidor de chapas  
Viguetas - Ladrillos - Cerámicos  
**klaukol**  
**CORRALÓN**  
**AILLAWINKA**  
Calle 13 esq. 122 - General Pico - Tel: (02302) 42-3264/42-5585

Generador Logus  
250W 220-12V 3.5hp 300rpm Manual  
**shop.pastorutti.com**  
Comprá en nuestro NUEVO E-COMMERCE como si estuvieras en nuestro local, pero sin salir de tu casa  
**PASTORUTTI NEORED**  
MATERIALES ELECTRICOS

**Ciudad Limpia SRL**  
CONTENEDORES - MOVIMIENTOS DE SUELO  
(2954) 15690000/673322 - (02954) 433333  
Reclamos: (2954) 15-686810

**ESCOR design**  
Av. Sgo Marzo Sur 2312 - Santa Rosa  
Tel: (02954) 41-8258 - [www.escor-design.com.ar](http://www.escor-design.com.ar)

**Alberto Enrietti**  
ARQUITECTO  
edison 857  
arquitectoenrietti@gmail.com  
cel. (02954) 15-596052  
Telefax: (02954) 450101  
6300 santa rosa - la pampa

**INSUMOS METALÚRGICOS S.R.L.**  
Santa Rosa  
Constituyente Sur 1841  
Línea para trabajos particulares:  
Cel: 2954-601872  
Línea para trabajos de corte-plegado e insumos: 2954-702692  
[insumosmetalurgicosr@gmail.com](mailto:insumosmetalurgicosr@gmail.com)  
**METALÚRGICA MARCELO DE LOS SANTOS**

**¡ANTICIPATE! VERANO TODO PARA DISFRUTAR ESTE TIEMPO DE PILETA**  
• Cloro • Bombas • Barre fondo • Saca bichos • Escaleras • Mangueras  
**FERRETERÍA QUINTANA**  
[www.ferreteriaquintana.com.ar](http://www.ferreteriaquintana.com.ar)  
info@ferreteriaquintana.com.ar  
+54 2954 428421  
Av. Luro 1355. Santa Rosa  
FERRETERIAQUINTANA

**13 años**  
**aberTecno**  
TECNOLOGÍA EN ABERTURAS  
SISTEMA DE PERFILES DE PVC, para aberturas de alta prestación  
[www.abertecno.com.ar](http://www.abertecno.com.ar)  
CONSULTA OTRAS FORMAS DE PAGO  
-15% AL CONTADO  
ahora 12 ahora 18  
- GRAL. PICO: Calle 9 esquina 28 - Tel: (02302) 428042  
- S. ROSA: Planta Industrial calle 6 y 7. - Tel: (02954) 774313  
- S. ROSA Showroom: Juan M. de Rosas 2355 - Tel: (02954) 422400

**Clima Expert**  
NUEVO LOCAL en Av. Luro 140  
Somos una empresa especializada en la comercialización de equipos de aire acondicionado y calefacción. Ofrecemos productos de alto rendimiento y calidad asegurada.  
EQUIPOS DE AIRE ACONDICIONADO SPLIT  
PISO RADIANTE  
TORRE DE ENFRIAMIENTO SINAX.  
RADIADORES  
ROOF TOP WESTRIC FRÍO CALOR X GAS  
CALDERAS DE CONDENSACIÓN  
CALDERAS DE VAPOR INGEBA  
**BAXI** **Caldala** **TAMECO** **CIROC** **BGH** **RIELLO** **DAIKIN**  
**aper s.a.** **ingeba** **Goodman** **TOSHIBA** **SURREY** **TCL** **Midea** **TROX** **TECHNIK**  
**FLOWING**  
México 1886 - Santa Rosa  
02954 830746 - 54 9 2954 846554  
info@climaexpert.com.ar  
@climaexpertlapampa  
@clima\_expert  
Envíos a todo el País  
[www.climaexpert.com.ar](http://www.climaexpert.com.ar)

MULTITUD EN TOAY  
**Otra vez el Torino en el TC**



Excelente remontada de Arduso luego de largar en el puesto 20. La mejor carrera del año de la Máxima.

Facundo Arduso en TC ganó el GP 10° Aniversario Autódromo La Pampa "Trofeo Monster Energy" protagonizando una excelente remontada largando desde el puesto 20. Juan Tomás Catalán Magni fue segundo y Esteban Gini tercero.

**La mejor del año**

El paso de la máxima por suelo pampeano entregó una de las mejores competencias de la temporada 2022 donde el Torino de Facundo Arduso consiguió la victoria en una gran tarea y además clasificó como uno de los 3 pilotos de último minuto que lucharán por ganar la Copa de Oro Río Uruguay Seguros en la última cita de San Juan el próximo 11 de diciembre.



El autódromo pampeano a full al celebrar su 10° Aniversario. Se estimaron 40 mil espectadores, aunque otras opiniones daban una cifra mayor.

**Espectacular remontada**

Largando la carrera final desde el puesto 20, la unidad alistada por el equipo Maquin Parts fue progresando y avanzando vuelta tras vuelta para protagonizar un intenso duelo en el cierre de la misma con quien finalmente sería su escolta, Juan Tomás Catalán Magni con su Ford, mientras que Esteban Gini completó el podio pampeano con otro Torino.

**El TCP fue de Ford**

Por el lado del TC Pista, fue Otto Fritzler (Ford) quien ganó y alcanzó la cima de la Copa de Plata Río Uruguay Seguros, con Jeremías Olmedo 2° (Ford) y Lautaro de la Iglesia 3° (Dodge).

INFORME DE LA SECTUR SOBRE EL FINDE LARGO QUE PASÓ  
**El TC colmó la hotelería en Santa Rosa y Toay**

Desde la Mesa de Informes y las redes sociales de la Secretaría de Turismo provincial, las consultas respondidas fueron principalmente sobre la fecha del Turismo Carretera que se llevó a cabo en el Autódromo Provincia de La Pampa durante el viernes 18 y sábado 19 de noviembre. También se recibieron consultas por las diferentes opciones para alojarse, las actividades en la Reserva Provincial Parque Luro y lo programado en las estancias turísticas.



**Santa Rosa y Toay colmada por el TC**

En Santa Rosa, Toay y zona de influencia, la hotelería estuvo colmada los días de la competencia de Turismo Carretera, mientras que domingo y lunes promedió un 50%. En la Reserva Provincial Parque Luro por ejemplo, se registraron unas 600 personas. Se realizaron visitas guiadas al Castillo y hubo personas disfrutando del camping, restaurante y los distintos senderos.

**En el interior provincial**

-Por su parte General Acha informó que el porcentaje de ocupación en las plazas hoteleras estuvo al 50%.

-Realicó reportó que el movimiento turístico estuvo tranquilo, ya que la ocupación hotelera alcanzó en promedio un 40%. Se notó un cierto movimiento de tránsito en las rutas Nacionales N° 188 y N° 35, especialmente el día sábado.

-Por su parte General Pico, comunicó un promedio de ocupación en el alojamiento del 80%, destacando la realización de varios eventos culturales y deportivos que se llevaron a cabo.

-Las Termas de Bernardo Larroudé informaron que el nivel de ocupación en alo-

jamiento y los turnos de spa estuvieron en el 90%.

-La localidad de Guatraché señaló que los alojamientos estuvieron al 50%. Hubo cierto movimiento de recreacionistas en el ámbito de la laguna. Las guías que realizan las visitas turísticas a la colonia menonita informaron unas 100 visitas durante el fin de semana, teniendo en cuenta que los días domingo no se ingresa a la Colonia.

-Victorica comunicó buena ocupación hotelera promediando un 70%, mencionando que no hubo actividades

programadas.

-En Eduardo Castex se observó un buen movimiento de turistas y excursionistas sobre todo en el Parque de la Prehistoria y muchos niños disfrutando del Parque Aéreo. Los alojamientos estuvieron casi todos completos.

-En Santa Isabel hubo una serie de actividades culturales con participantes de las localidades vecinas, lo que generó un buen movimiento local.

-En Macachín se celebraron los 120 años de la localidad y paralelamente se realizó

un encuentro en el aeroclub local. Se llevaron a cabo distintas actividades, como exposición de aviones, vuelos de bautismo y exhibición de vuelos acrobáticos con un buen número de participantes.

-La localidad de La Adela informó una muy buena ocupación hotelera promediando un 90%. Hubo varias actividades náuticas programadas con gran número de participantes según los prestadores turísticos.

-En Uriburu, la laguna Ojo de Agua registró unas 400 visitas de distinta procedencia, varios pampeanos, pero también turistas de Mendoza, Buenos Aires, y Río Negro.

-En el río Colorado -Gobernador Duval-, se llevó a cabo una remada con alrededor de 100 kayakistas, organizada por un prestador privado habilitado.

-Las estancias que ofrecen servicios de turismo rural y alojamiento han manifestado muy buen nivel de ocupación, algunas de ellas completas con todos sus servicios ocupados. Claramente es una modalidad muy demandada en esta época, con la posibilidad de disfrutar y descansar en un entorno natural y tranquilo, además de una gastronomía de nivel muy apreciada.



Entre las actividades del fin de semana que pasó, se desarrolló en Gobernador Duval la 9ª Travesía en Kayac por el Río Colorado con 100 kayakistas. La ocupación hotelera según la SecTur durante ese finde largo que pasó en toda la Provincia: Santa Rosa y Toay 100%; La Adela y Termas de Larroudé 90%; General Pico 80%; Victorica 70%; General Acha y Guatraché 50% y Realicó 40%.

**15ª Guíaplano ACTUALIZADA**

Guíaplano REGION Santa Rosa - Toay y Zona de Quintas

- Planos sectorizados con coordenadas de S. Rosa, Toay y Zona de Quintas.

Guía de búsqueda de calles con barrios y alturas.

Búsqueda ampliada de Casas de Barrio por N°

**\$ 2.800**

CON PLANO DESPLEGABLE COLOR 0,70x1m DE SANTA ROSA

TRANSPORTE EXPRESS VAQUE

Buenos Aires, Trenque Lauquen, Carlos Casares, Córdoba, Santa Rosa

Consíglala en su proveedor habitual o en nuestra oficina de Santa Rosa en Independencia 195. Atención al Consumidor: (02954) 387800

**B&M**

MECÁNICA INTEGRAL DEL AUTOMOTOR

DIAGNÓSTICO, REPARACIÓN Y MANTENIMIENTO EN GENERAL DE TODAS LAS MARCAS

Especialidad: PEUGEOT - CITROËN

2954 - 15317540  
2954 - 15525477

Tita Merello esq. S. Alvarez, a metros de Rotonda Sur. [bym.servicios.taller@gmail.com](mailto:bym.servicios.taller@gmail.com)

**Bibiana & Bairo ESTILISTAS**

DAMAS CABALLEROS NIÑOS

Av. San Martín 654 / Tel: (02954) 43-2072 / S. Rosa

**IGLESIAS**

REPARACION Y PINTURA AUTOMOTOR

CABINA DE PINTURA PRESURIZADA

SISTEMA DE COLORIMETRIA COMPUTARIZADO

MAQUINA SACABOLLOS

BANCO DE ENDEREZADO HIDRAULICO

UNICO TALLER EN LA PAMPA CERTIFICADO POR: CESVI ARGENTINA

Nuevo Tel. Fijo (02954) 700790

Av. Luro 2.708 - Cel: 15-51-0583 (6300) Santa Rosa - [talleriglesias@hotmail.com](mailto:talleriglesias@hotmail.com)

**ANUN**

Textiles para el hogar

Toallas y Toallones - Sábanas percal - Sábanas ajustables  
Cortinas de baño - Cubrecamas - Acolchados - Frazadas

Arca Iris - Cannon - Danubio - Santista Prata - Camaró - Palette

2954 673695 [anun.com.ar](http://anun.com.ar)

INTENDENTE ALVEAR CUMPLE 126 AÑOS ESTE SÁBADO 26 DE NOVIEMBRE

## El intendente Juan Cruz Barton apoya la reelección de Ziliotto

La localidad de Intendente Alvear arriba a un nuevo aniversario de su fundación y en esta ocasión tuvimos la oportunidad de entrevistar al intendente Juan Cruz Barton, quién en diálogo con Seminario REGION® expuso ante la propuesta periodística.

“Al inicio de la gestión veníamos con muchos proyectos inmediatos y obviamente los efectos de la pandemia nos condicionó, y gracias al gran apoyo tanto del gobierno provincial y nacional hemos retomado la agenda, hoy en cada uno de los pueblos de La Pampa más allá de las banderas políticas hay una obra en marcha, algunas ya se han ejecutado y otras se definirán, hay mucho por hacer y el 2023 será un año de concreciones”, subrayó nuestro entrevistado.

### Planificación Urbana

“A Intendente Alvear le hace falta una planificación urbana a nivel general”, dijo Juan Cruz Barton, “un pilar fundamental para un desarrollo estratégico, es un tema que lo hemos planteado porque Alvear se está haciendo grande y estamos a nivel de ciudad, tenemos una gran expansión residencial por demás notoria hacia el norte y se suma la radicación de Pequeñas y Medianas Empresas al otro lado de la ruta, respecto de la construcción de viviendas sociales cuando se termine de construir las



Intendente Alvear es la sede de una de las expresiones culturales más importantes de La Pampa: el Festival Nacional de Doma y Folclore entre enero y febrero.

60 viviendas adjudicadas y haya nuevas adjudicaciones habitacionales tendremos que salir a comprar terrenos ya que no disponemos de predios fiscales”, contó

### Cloacas

“Como obra prioritaria está la reestructuración de la red cloacal con una inversión cercana a los 900 millones de pesos, se construirá una planta de efluentes para llegar con un servicio eficiente a toda la población, esto es



“A Intendente Alvear le hace falta una planificación urbana a nivel general”, dijo Juan Cruz Barton, “un pilar fundamental para un desarrollo estratégico”.

lo importante y es de que nos debemos ocupar, es una obra asignada y estamos ultimando los detalles para que el proyecto se ponga en marcha”, trazó el jefe comunal.

### Departamento Chapaleufú

“El Departamento Chapaleufú dentro del contexto provincial y dentro de la consideración de la pampa húmeda tiene sus ventajas de zona netamente productiva, ello conlleva beneficios a toda la

comunidad y en este sentido venimos de años donde los productores agropecuarios no han errado cosechas, y si al campo le va bien a Alvear también y como intendente me llena de orgullo por pertenencia apoyando además proyectos productivos y a las PyMEs dentro de nuestras posibilidades”.

### Alvear se luce por su producción

“Más allá del desplazamiento de la ganadería por la sojización, Alvear se luce por su producción, tenemos los mejores campos de la Provincia y una producción impresionante”, consideró Juan Cruz Barton, Alvear fue uno de los primeros lugares que económicamente y comercialmente se reactivó en la post pandemia, si tuvimos necesidades y la pasamos mal como en tantos lugares, pero creo que en el norte provincial es como que se sintió menos”, trazó el intendente.

### El Gobierno Provincial responde

“A Intendente Alvear después de Catrileo, nos tocó pasar uno de los peores momentos (por el Covid) con gran cantidad de contagios y lamentables pérdidas de vidas, y es digno elogiar como la provincia de La Pampa trabajó a nivel salud...”

Nota completa en: [www.region.com.ar](http://www.region.com.ar)

## EXCUSAS PARA SALIR

### EN SANTA ROSA-TOAY

• **Cine Milenium:** Escalante 270. Películas: “Un mundo extraño”, “La luz del diablo” y “El menú”. Días y horarios en: [cinesantarosa.com.ar](http://cinesantarosa.com.ar)

• **Teatro Español:** Hilario Lagos 44.

-Vie. 25 a las 21 hs: Cierre diplomatura de teatro. Gratis.

-Sáb. 26 a las 20:30 hs: Cierre Cuerpos Artísticos Municipales. Gratis.

-Dom. 27 a las 21 hs: Recital de la banda El Plan de la Mariposa. \$ 2.500. \$ 3.000.

-Mar. 29 a las 21 hs: “Danz Amor Golden Night” Rocio Urquiza. \$ 1.200.

-Mie. 30 a las 21 hs: “Y si bailamos”. \$ 1.000.

• **Ctro. de Arte:** Leguizamón 1.125.



-Vie. 25 a las 21:30 hs: Folclore con los Payadores Misael Palma y Saul Huenchul.

• **La Porfiada:** Forns y Artigas 2.030.

-Vie. 25 a las 21:30 hs: Cena show con Pulpi Herrero.

• **Casino Club:** Ruta 5 y Circunvalación Este.

-Vie. 25 a las 23:30 hs: Música del recuerdo con Daniel Magal.

• **Pateando el Tablero:**

Stgo. Marzo (Este) 192.

-Vie. 25 a las 23:30 hs: Show en vivo Lian Vico. A la gorra.

• **Ctro. Jubilados:** Pesta-lozzi 845.

-Sáb. 26 a las 21:30 hs: Cena Show Bailable. \$ 2.200.

• **Plaza Martín Fierro:** Av. Edison y Wilde:

-Dom. 27 a las 16 hs: Festival “Fierrock” por la no violencia activa. Bandas en vivo

• **Teatro ATTP:** J. Luro y Bolivia.

-Dom. 27 a las 19 y a las 21 hs: Obra “Me gusta verte”.

• **Teatro TKM:** Sarmiento 495.

-Dom. 27 a las 20 hs: Obra “Una noche con Sandro”. 2 entradas \$1.200.

• **Espacio Cine INCAA:** Quintana 162. A las 19:30 hs. \$ 100 (Estud. y jub. \$ 50).

-Dom. 27 y mie. 30: “Camino al éxito”.

### INTERIOR PROVINCIAL

#### • En Anguil:



-Dom. 27 a las 8 hs: “Fiesta del asado con cuero” pialada de terneros, juego de riendas y jineteada.

#### • En Intendente Alvear:

-Dom. 27 desde las 19 hs: Aniversario de Intendente Alvear, folclore con el grupo “Guitarreros”.

(más en: [www.region.com.ar/agenda](http://www.region.com.ar/agenda))

**Martín & Martínez**  
Estudio Contable e Impositivo

**M&M**  
C.P.N. Ariel D. Martínez  
C.P.N. Daniel O. Martín

**Trámites Jubilatorios**

Urquiza 656 - S. Rosa  
Tel: (02954) 41-9075  
[martinmartinez@cpenet.com.ar](mailto:martinmartinez@cpenet.com.ar)

Expresamos un cálido saludo para todos los habitantes de Intendente Alvear en este nuevo aniversario fundacional

Escribanía **M** Mayordomo  
TITULAR REG. A

☎ 02302 481148 ☎ 2302 586413  
✉ [escribaniamayordomo@hotmail.com](mailto:escribaniamayordomo@hotmail.com) 📍 Escribanía Mayordomo

**CENTRO ACOPIADORES DE CEREALES DE LA PAMPA Y LIMITROFES**

Calle 16 N° 338, C.C.180 - C. P. 6360 - General Pico  
Tel: (54)-02302 32-4140 - e-mail: [info@caclp.com.ar](mailto:info@caclp.com.ar) - [www.acopiadoreslapampa.com.ar](http://www.acopiadoreslapampa.com.ar)

**Diseño de sitios Web**

DigiSapiens.com  
02954 83-4021

Tiene **SENTIDO**  
Lunes a viernes de 6 a 7.30  
**CARLOS MONASTERIO**

TELEVISIÓN PÚBLICA PAMPEANA

**4 NUEVAS RAZONES PARA VIAJAR.**

Con olorcito a nuevo y boleto al **DUMASCAT**

**TOUCH**

VidaNatural  
**Vitaly Plus**  
300 g

PRODUCTOS PARA ¡VIVIR SALUDABLE!

**RESVERATROL + Vitamina C**

GANÁ EL 100% **TRABAJA DESDE CASA**  
Tu negocio propio de ingresos ilimitados. Sin jefes, sin horarios, sin importar tu edad.

(02954) 412054 / (2954) 465141  
[rickywigen@gmail.com](mailto:rickywigen@gmail.com) / [vidanaturalargentina.com](http://vidanaturalargentina.com)

RODILLERA CON SOSTÉN ROTULIANO  
- Soporte anatómico de rodilla  
- Descorprime el área  
- Procesos de rehabilitación



NEO Ortopedia  
Tel: 02954 454654  
AV. EDISON 994 (esq. Civit)  
www.ortopediano.com

FARMACIAS DE TURNO EN SANTA ROSA	
Los turnos son desde las 8:30 del día indicado hasta las 8:30hs. del día siguiente	
<b>LUNES 28/11</b>	CALAMARI - Av. Luro 56.....424382 DON BOSCO - Coronel Gil 15.....423101 FOLLMER - Argentino Valle 672.....417617 VITALFARMA - Ameghino 713.....410500
<b>VIERNES 25/11</b>	AMEGHINO - Ameghino 587.....414441 BAGLIANI - B. Mitre 134.....417500 DEL SOL - Urquiza 490.....418006 PONCE - Av. Edison 1248.....387778 SADOWSKI II - Av. Uruguay 681.....418155
<b>SABADO 26/11</b>	BELGRANO - Belgrano (Sur) 442.....425239 FARMACITY - Avellaneda 236.....417500 FERRATTO - Raúl B. Díaz 1795.....700999 SAN ANDRES - Autonomista 846.....457776 SANTA LUCIA - Luro 565.....416661
<b>DOMINGO 27/11</b>	BUTALO - Uanue 366/372.....410555 INTEGRAL - Juan Schmidt 1058.....410809 PAMPA S.R.L. - España 490.....430862 POLYFARMA - 1º de Mayo y R.B. Díaz.....417400 QUINTANA - Gral. Pico 258.....413757
<b>MARTES 29/11</b>	COSTABEL - Uruguay 350.....425273 DEMARIA - Av. Belgrano (N) 672.....427297 PALASCIANO - Yrigoyen y Moreno.....416400 PIO XII - Ameghino y Pio XII.....427400 WEIGEL - Cavello 306.....415651
<b>MIERCOLES 30/11</b>	ESPAÑA S.C.S. - Gil y España.....425169 LIBERTAD - Uanue 514.....431903 LUTILSKY - Luro e Yrigoyen.....410381 SANTA CECILIA - Spinetto 897.....414444 VIAL - Gentil 846.....413300
<b>JUEVES 1/12</b>	AUSTRAL - Ameghino y Valera.....415100 CAZAUX - Garibaldi 498.....415600 PASTEUR - Escalante y Pico.....410110 WALL MAPU - R. S. Peña 915.....834344

**Reflexología** Jorge Antonio Gómez  
TURNOS al Cel: 2954 331766 de 16 a 19 hs.  
Atención: lu. a vie. 9 a 12 y 16 a 20 hs.  
**Digitopuntura** Independencia 573 - S. Rosa

**Dr. WALTER VISÑUK**  
MEDICO FISIATRA  
M.P.:2337 - M.E.:1336  
ESPECIALISTA EN MEDICINA FISICA Y REHABILITACION  
CIMFYR  
CENTRO INTEGRAL DE MEDICINA FISICA Y REHABILITACION  
J. B. Justo 278 - Santa Rosa - info@cimfyr.com.ar  
Tel (02954) 388433 - Cel: (2954) 337710

COMARCA DEL RÍO COLORADO  
**Apertura turística 2022-2023**



Desde la Municipalidad pampeana de La Adela, junto al Municipio vecino de Río Colorado (RN), informaron que el próximo domingo 4 de diciembre tendrá lugar la Apertura Turística 2022-2023, un tradicional evento que llega a su décimo año, comenzando a las 19 horas, en el Puente Carretero, con shows, artesanos, paseo de comidas y toda la información de los múltiples atractivos que se podrán disfrutar en esta temporada.

**La Adela turística**  
En La Adela es posible disfrutar de la playa sobre el río Colorado, en un entorno familiar, con servicios del camping municipal. Para los

amantes de la naturaleza y el deporte, hacer un trekking auto guiado por el eco sendero que lleva a lo alto de las bardas avistando flora y fauna nativa, es una excelente opción. Durante el recorrido se puede apreciar una vista panorámica de todo el valle del río Colorado y mejor aún, desde el mirador Interprovincial El Balcón de la Comarca.

**Turismo aventura**  
Si de turismo aventura se trata, una travesía en kayak sobre el río Colorado es por demás interesante. La empresa Kumelén Có ofrece varias alternativas en cuanto a recorridos, dificultad y duración

COOPERATIVA DE 25 DE MAYO  
**Licencia para TV Digital**



La Cooperativa Regional de Servicios Públicos y Sociales (COOSPU) de la localidad pampeana de 25 de Mayo ya cuenta con licencia nacional para la televisión digital. La inauguración se realizó en el Auditorio Municipal con la plataforma Sensa, donde el presidente de la COOSPU, Daniel Urquiza, hizo alusión a los logros de la Entidad, recordando el servicio de Internet en 2018 y los Parques Solares en 2020 en plena pandemia, que provee el consumo de 40 viviendas, un proyecto donde está el futuro de 25 de Mayo en la parte de energía. Y ahora, la televisión de alta calidad, a un precio muy competitivo, con los principales proveedores de servicio de telefonía de aquí de la localidad, resaltando el apoyo de la administración local y de la Provincia.

**Abel Abeldaño**  
Seguidamente, el intendente anfitrión consideró "lindo es venir a los actos de inauguración, simplemente felicidad a la administración de la Cooperativa y por supuesto cuando digo administración digo a los empleados, han logrado un buen equipo de trabajo, un buen acompañamiento y creo que de alguna manera han penetrado en la sociedad. Esto es una demostración más que cuando se quiere se puede, con mucho esfuerzo, fue tiempo record lograr la licencia. Son hechos que se ven plasmados en la realidad a 25 de Mayo. Gracias y estoy orgulloso de esto que están inaugurando como Cooperativa"...

Nota completa en: [www.region.com.ar](http://www.region.com.ar)

# La TVPP en todas las pantallas

Disponible en el canal 139.  
La Pampa tiene la primera señal oficial de provincia en la grilla de DirecTV.

Más del 90 % de producción pampeana con oportunidades para nuestras productoras.

Un canal donde mirarnos con orgullo pampeano.

