

**Deballi** pinturerías  
Tel: (02954) 45-3922

**Tersuave**

**Alba** tintes de color

**SHERWIN WILLIAMS**

**menzerna** polishing compounds

**AUTO GLASURIT**

General Pico: Calle 18 N° 343  
Santa Rosa: Av. Luro 1.131  
Av. Luro y Alvear / Ameghino y Edison

NOTAS COMPLETAS Y  
DIARIO DEL VIAJERO



# REGION®

Un puente de comunicación - 33º año de circulación

Declarado de Interés Legislativo por la Cámara de Diputados de La Pampa

Del 17 al 23 de febrero de 2023 - N° 1.524 - INPI 1983083 - Redacción: Independencia 195, Santa Rosa LP  
(02954) 387800 / (2954) 317541 - info@region.com.ar - www.region.com.ar - Dir. Prop.: Gerardo Yanes

**Martín & Martínez**  
Estudio Contable e Impositivo

**M&M**

C.P.N. Ariel D. Martínez  
C.P.N. Daniel O. Martín

**Trámites Jubilatorios**

Urquiza 656 - S. Rosa  
Tel: (02954) 41-9075  
martinmartinez@cpenet.com.ar

## Casa de Piedra: un Polo Productivo en constante crecimiento

El Polo Productivo de Casa de Piedra continúa en constante crecimiento de la mano del Ente Provincial del río Colorado (EPRC) y el Ministerio de la Producción, logrando el desarrollo productivo de la zona y con ello el incentivo de la inversión privada.

Tanto la producción vitivinícola como la frutihortícola han alcanzado un gran desarrollo en la zona, sobre todo a través del sistema de riego ofrecido desde el EPRC, pero también con la instalación de importantes empresas privadas que decidieron apostar en la zona teniendo en cuenta sus beneficios.

A lo largo del último año en la Chacra Experimental se concretaron 5has del nuevo viñedo con la implantación de



10 varietales nuevos para la zona, "completando así un total de 10has con 20 variedades de uva para que los inversores hagan la microvinificación y determinen la calidad de la uva que se desarrolla en Casa de Piedra",

según comentó a la Agencia Provincial de Noticias el vicepresidente del Ente, Roberto Bigoritto.

Algunas de las variedades que se pueden encontrar son: Torrontés Rioja-

no, Garnacha, Marselan, Monastrell, Montepulciano, Cabernet Sauvignon, Carmenero, Pinot Gris, Tempranillo, Pinot Noir, Malbec, Malbec Injertado, Chardonnay, Tannat, Syrah, Petit, Cabernet Franc, Bonarda...

### Bodas de Plata de "La Campiña"



La Campiña Club Hotel & Spa" de Santa Rosa, arriba este lunes 20 de febrero a sus "Bodas de Plata", con 25 años de servicio gastronómico y hotelero, categorizado con 4 estrellas...

### Celular en vacaciones pegado en mi piel



Algunos de los países asiáticos son los más apegados a sus smart phones, los argentinos, pese a lo que se suponía, no están tan pendientes de Internet en sus vacaciones si los comparamos con los otros países...

**PRESTAL 15**

**DESTAPA CÁMERAS L15**

**FLORC L15**

**3 BARTEL**

PRODUCTOS DE LIMPIEZA

M. Duarte 753 - Tel: (02954) 42 7477

## Carnaval, el origen de la fiesta colorida



El Carnaval es una de las fiestas más populares y queridas por todos, desde los más pequeños a los no tan niños, ya que es un día en el que los disfraces llenan las calles de color y de alegría, pues es una de las fiestas más divertidas del año. Con febrero llega la fiesta de dis-

fraces por excelencia pero, ¿sabemos por qué nos disfrizamos? ¿Sabemos dónde se creó el Carnaval? Existen muchas teorías sobre el origen del Carnaval y todas tienen algo en común: Un evento donde las formalidades y las normas dejan paso al caos y a la diversión...

## Glamping: una experiencia única



¿Cuáles son las ventajas que tiene el glamping respecto al camping, los hoteles y otras propuestas para vacacionar?

¿Qué variedades se pueden disfrutar en la provincia de Córdoba y dónde están disponibles?

En esta entrega, los detalles de una opción ideal para toda la familia con los pormenores

de lo que hay que saber.

### Tendencia en Córdoba

El glamping es tendencia en la provincia de Córdoba, donde se multiplican distintas experiencias que conjugan las ventajas de vacacionar al aire libre, en contacto con el entorno, con los beneficios y comodidades que ofrece la modernidad...

### 3ª Edición del Festival "Lagos Cumple"



"Este sábado 18 de febrero a partir de las 19:30 hs. la localidad pampeana de Coronel Hilario Lagos está de festejos por su 112º aniversario", señaló su intendente, Marcelo Daniel Achaval, quien nos aportó datos de esta tercera edición del Festival "Lagos Cumple"...

### A 50 años de la expedición al Río Colorado



La localidad de La Adela fue sede de los actos conmemorativos por cumplirse 50 años de la expedición al río Colorado, travesía realizada en 1973 por Alfredo Barragán, José Luis Godoy, Jorge Iriberry y Rubén Tablar...

**La Gauchita**  
Especias

Venta por mayor y menor

- Cereales • Copetín
- Repostería • Frutas secas
- Condimentos • Quesos
- Productos para celíacos y diabéticos

(02954) 41-41-99  
Yrigoyen 354 / Santa Rosa

PLAN ROMBO

**RENAULT LOGAN**

Conseguilo en 120 cuotas, 100% financiado

2302595471

**MANERA PEREZ**

REGION Un puente de comunicación es marca registrada INPI N° 1.983.083. Redacción y Publicación: Independencia 195, Tel: (02954) 387800 - Santa Rosa - La Pampa. Argentina. Publicación declarada de Interés General por el Registro Nacional N° 559581 - Directores: Dra. María Martínez y Gerardo Yanes. Todos los derechos reservados. La Dirección no se hace responsable por las notas firmadas por personas e instituciones o por otras fuentes, las cuales pueden coincidir o no con nuestro pensamiento redaccional sobre el tema - Impreso en Argentina por Agencia Periodística CID. Av. de Mayo 666 Tel: (011) 4331-5050 - Buenos Aires. PRINTED IN ARGENTINA.

Periódico GRATUITO /FREE Newspaper

SÁBADO 18 DESDE LAS 19:30 HS.  
**Festival "Lagos Cumple"**



Entre los shows en vivo, actuará el "Trío Sachero"

Este sábado 18 de febrero a partir de las 19:30 hs. la localidad pampeana de Coronel Hilario Lagos está de festejos por su 112° aniversario, que fue un 19 de febrero de 1911.

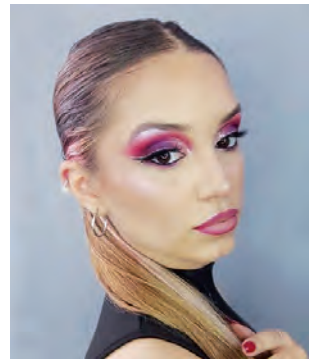

Mara Tamagnini

**Desfile de Emprendados**

Esta gran celebración es la Tercera Edición del Festival "Lagos Cumple".

El inicio es a las 19:30 hs. con un Desfile de emprendados y Carruajes que partirán desde la Plaza Central recorriendo calles de la localidad.

**Festival "Lagos Cumple"**

A partir de las 20:30 hs. arranca el Festival en la cancha de fútbol del C.D.S.A.B. cuando se inicia la actuación de artistas locales, zonales y nacionales, con la participación de Santiago Costas y shows en vivo del Trío Sachero, Mara Tamagnini, Saúl y Pilar Godoy, Ballet Cume Co, Ballet Huella Pampa, Los de Mora, Tabi Rossi, con el genial humor campero de Gato Peters.

**Con entrada gratuita**

La participación del público en el Festival "Lagos Cumple" que organiza la Comisión de Cultura de la Municipalidad de Hilario Lagos, para compartir una noche a pura música, baile y humor, es con entrada libre y gratuita, en la que también habrá Feria de artesanos, emprendedores y juegos. También se anuncia un esmerado servicio de cantina. Prohibido el ingreso con conservadoras.

**Acto oficial el domingo**

El domingo 19 a las 10:30 hs. comenzará el acto protocolar en el día del aniversario del pueblo, con la recepción de autoridades, para dar comienzo a las 11 hs. al Acto Oficial, con el izamiento del Pabellón Nacional, palabras de las Autoridades, bendición del Cura Párroco, cerrando con un desfile y marcha de la Banda del Ejército Argentino, que interpretarán, además de los clásicos, otros ritmos de folklore, cumbia y pop.



Gato Peters

DIRECCIÓN PROVINCIAL DE VIALIDAD:  
**Repavimentan rutas del Sur**



La conservación de las rutas es fundamental para que las personas puedan circular de forma segura y desarrollar sus actividades bajo mejores condiciones de transitabilidad e integración. Las rutas del Sur de La Pampa son repavimentadas por la Dirección Provincial de Vialidad bajo la premisa de otorgar a los habitantes y turistas que circulan en ellas, buenas condiciones en el tránsito.

Las obras viales de repavimentación se realizaron a través del Ministerio de Obras y Servicios Públicos en las Rutas provinciales 1, 3, 9, 14, 18, 20 y 24, todas ellas ubicadas en la zona sur de La Pampa.

La finalidad de mantenerlas en buen estado responde a la necesidad de conservación de esas vías de comunicación e integración que colaboran con la economía, la salud y la seguridad de los y las habitantes de la Provincia como de usuarios de otros puntos del país que las transitan.

La intervención de las rutas provinciales en el sector sur, fue ejecutado por la empresa

Cleanosol Argentina SAICFI, con microaglomerado asfáltico en frío en un plazo de 12 meses y una inversión de \$1.605.620.086.

En estas obras se optó por la repavimentación en microaglomerado asfáltico en frío, previo trabajo de reparación de baches, bordes y corrección de huella en los tramos necesarios, por tratarse de un material apropiado y de calidad para las calzadas que tienen un tránsito vehicular constante, considerando que las rutas son un medio de integración para el desarrollo de los habitantes del territorio provincial y nacional, siendo responsabilidad de la DPV mantenerlas en buenas condiciones que colaboren con la circulación segura de los usuarios.

El Gobierno de la Provincia a través de la DPV, releva en forma permanente el estado del pavimento de rutas provinciales e invierte en la conservación y mantenimiento de estas vías de comunicación indispensables para la inclusión, el desarrollo y crecimiento de todas las actividades.

**Diseño de sitios Web**  
DigiSapiens.com  
02954 83-4021

**Para disfrutar!**  
**Parrilla Los Caldenes**  
Pastas  
RESERVAS 429449  
ver menú en [parrillaloscaldenes.com](http://parrillaloscaldenes.com)  
Av. Sgo. Marzo 385 - Santa Rosa

**Tiene SENTIDO**  
Lunes a viernes de 6 a 7.30  
**CARLOS MONASTERIO**  
TELEVISIÓN PÚBLICA PAMPEANA

**INDUSTRIA ADHERIDA COMPRE PAMPEANO**  
MINISTERIO DE LA PRODUCCIÓN  
**RICHTER**  
CARPINTERÍA Y DISEÑO  
Cel: 2954 685728  
SANTIAGO ALVAREZ 1.756  
SANTA ROSA

**Alberto Enrietti**  
ARQUITECTO  
edison 857  
arquitectoenrietti@gmail.com  
cel. (02954) 15-596052  
Telefax: (02954) 450101  
6300 santa rosa - la pampa

**15ª Guíaplano ACTUALIZADA**  
- Planos sectorizados con coordenadas de S. Rosa, Toay y Zona de Quintas.  
Guía de búsqueda de calles con barrios y alturas.  
Búsqueda ampliada de Casas de Barrio por Nº  
**\$ 2.800**  
CON PLANO DESPLEGABLE COLOR 0,70x1m DE SANTA ROSA  
TRANSPORTE EXPRESS VAQUE  
Buenos Aires, Trenque Lauquen, Carlos Casares, Córdoba, Santa Rosa  
Consíglala en su proveedor habitual o en nuestra oficina de Santa Rosa en Independencia 195. Atención al Consumidor: (02954) 387800

**112° ANIVERSARIO**  
SABADO 18 DE FEBRERO  
3ª Edición del FESTIVAL #LAGOSCUMPLE  
**LAGOS CUMPLE**  
SANTIAGO COSTAS - GATO PETERS - MARA TAMAGNINI  
TRIO SACHERO  
SAUL GODDY - PILAR GODDY - BALLETT CUME-CO - BALLETT HUELLA PAMPA - LOS DE LA MORA - TAVI ROSSI  
VENI A COMPARTIR UNA NOCHE A PURA MÚSICA, BAILE Y HUMOR  
¡¡¡ENTRADA LIBRE Y GRATUITA!!!  
Comisión Municipal de CULTURA  
MUNICIPALIDAD DE Hilario Lagos

**Bibiana & Bairo**  
ESTILISTAS  
DAMAS  
CABALLEROS  
NIÑOS  
Tel: (02954) 43-2072  
Av. San Martín 654  
Santa Rosa

**ANUN**  
Textiles para el hogar  
Toallas y Toallones - Sábanas percal - Sábanas ajustables  
Cortinas de baño - Cubrecamas - Acolchados - Frazadas  
Arca Iris - Cannon - Danubio - Santista Prata - Camaró - Palette  
2954 673695  
anun.com.ar

PRODUCCIÓN VITIVINÍCOLA Y FRUTIHORTÍCOLA HAN ALCANZADO GRAN DESARROLLO

## Casa de Piedra: un Polo Productivo en constante crecimiento

VIENE DE TAPA

### Bodega Casa de Piedra

En ese marco y con el objetivo de industrializar la producción en la zona, el Gobernador de la Provincia decidió la construcción ya en marcha, de la Bodega Casa de Piedra, potenciando de esta manera la economía del lugar.

Además de la posibilidad de radicación de nuevas empresas en torno de una infraestructura más desarrollada, la consolidación del Polo Productivo, la posibilidad de convertirnos en un importante punto de embotellado y despacho de vinos con Indicación Geográfica Patagonia Argentina o La Pampa, la generación de la imagen y marca "La Pampa" con nuestros vinos de alta gama, aprovechando la penetración

de mercado que este tipo de productos tiene en el mundo y el fortalecimiento de la villa como escala turística.

### Pistachos

Otras producciones frutihortícolas se pueden encontrar también en el Polo Productivo y una de ellas tiene que ver con la implantación durante el 2022 de 16 has de pistachos, proyecto productivo que se pretende extender a 32 has para fines del 2024. Las empresas emprendedoras de esta producción en la zona son PAMPAPIST la primera en instalarse, reconociendo que "el oeste pampeano, tiene la potencialidad necesaria para imponerse como potencia en producción de pistacho", a la cual le siguió PPP Pistachos de la Patagonia Pampeana.



Enrique Schmidt, presidente del EPRC: "no es una casualidad sino una causalidad, el hecho de que numerosas empresas vitivinícolas y frutihortícolas hayan apuntado a la zona como lugar de asentamiento para desarrollar emprendimientos de envergadura."

### Convenio con CONICET

Otra acción llevada a cabo por el EPRC durante el 2022 relacionada con la producción vitivinícola, tuvo que ver con la firma de un convenio con el CONICET (Consejo Nacional de Investigaciones Científicas y Técnicas) para llevar adelante un estudio respecto de la incidencia del viento en el proceso de la uva. Dicho trabajo está a cargo de Rodrigo Alonso y Federico Berli, con la asesoría de Patricia Picoli de la Universidad de Cuyo y se realizará durante 5 años y servirá para aportar datos al abanico de información que se le ofrece a los inversores.

A su vez ante el rápido crecimiento de la vitivinicultura en La Pampa surgió la necesidad de contar con personal capacitado y con conocimiento en torno a esta producción incipiente en la Provincia, en ese sentido con

el fin de contar con profesionales o mano de obra especializada, desde el Ministerio de la Producción conjuntamente con la Facultad de Agronomía, se concretaron cursos teórico-prácticos para personal de toda la Provincia. Los mismos contaron con 5 módulos y estuvieron a cargo del asesor del EPRC, Enzo Mugnani, respecto del desarrollo de un viñedo, su construcción, plantación, poda,

atada, cosecha. Por plataforma Zoom se dictaron las clases teóricas y posteriormente los participantes viajaron a la chacra experimental del Ente donde llevaron a cabo la parte práctica del mismo. Finalmente se les entregó un certificado de asistencia el cual los habilita para trabajar en cualquier viñedo.

Para mayor información se puede visitar <https://enteriorcolorado.lapampa.gov.ar/>



Producción de pistachos se extenderá a 32 has.

**Lestrade**  
RENT A CAR  
www.lestraderentacar.com  
L. de la Torre 96 1er Piso - Of. 1 / Santa Rosa, L. P.  
lestraderentacar@gmail.com / lestraderentacar  
Tel: (02954) 414600 - Cel: (2954) 15-667796

**ESCUELA DE INGLÉS**  
23 años de experiencia e idoneidad en la enseñanza de inglés.  
St. Mary's  
Exámenes UNLPam SAT - TOEL - IELTS  
Exámenes Internacionales UNIVERSITY of CAMBRIDGE ESOL Examinations  
Garibaldi 254 | 418618  
sainmaryslp@gmail.com | St. Mary's School of English

**CENTRO ACOPIADORES DE CEREALES DE LA PAMPA Y LIMITROFES**  
Calle 16 N° 338, C.C.180 - C. P. 6360 - General Pico  
Tel: (54)-02302 32-4140 - e-mail: info@caclp.com.ar - www.acopiadoreslapampa.com.ar

**CUIDAR VIDAS**  
EDICIÓN VERANO  
**2022/23**

SUMATE A LA  
**SEGURIDAD VIAL**

ASEGURATE DE:

- Usar el cinturón de seguridad
- Circular con las luces bajas encendidas
- Respetar las normas y señaléticas viales
- No consumir alcohol ni usar el celular a la hora de conducir

SEGURIDAD  
MINISTERIO

**LA PAMPA**  
Gobierno en Acción

#SeguridadDeCuidarnosEntreTodos

## Señales de Tránsito menos conocidas

Dilian Bucchianeri Lima viene publicando en el sitio parabrissas.perfil.com una sección para conocer señales de tránsito menos habituales.

Sucede que existen señales que son utilizadas en casi todos los trayectos, al igual que diferentes líneas y advertencias que se encuentran sobre el asfalto, pero también pueden existir otras que no las vemos todos los días o se encuentran destinadas a lugares específicos y que es necesario que también conozcamos.

Aquí van dos poco frecuentes que debemos saber qué indican:



Este signo reglamentario o prescriptivo muestra un contorno rojo con una franja

diagonal que atraviesa el dibujo interno, lo que da la idea de que estamos frente a una prohibición. El signo en color negro es nada más y nada menos que un carro de mano.

De esta manera, si encontramos esta señal por alguna de las vías por donde transitamos, significa que está **prohibida la circulación con un carro de mano**.



Veamos otro signo, esta vez de tipo preventivo, donde podemos observar un rombo amarillo con un delineado negro, donde se destaca un puente elevado y caudal de agua por debajo del mismo. El significado de esta señal es el siguiente: **aproximación de puente móvil (levadizo, rotatorio o flotante)**.

CELULAR EN VACACIONES

## Lo llevo pegado en mi piel



Algunos de los países asiáticos son los más apegados a sus smart phones, los argentinos, pese a lo que se suponía, no están tan pendientes de Internet en sus vacaciones si los comparamos con los otros países.

Hace algunos años, un estudio de Booking.com de 2018 reflejó que una de las primeras preguntas que hacían los viajeros cuando llegaban a la recepción de una propiedad para alojarse era ¿cual es la clave de Wi-Fi?. Esa pregunta es muy probable que siga siendo escuchada, hoy en día, en cada check in.

En base a esto, Booking.com identificó una contradicción más que llamativa, en su investigación denominada Travel Predictions, entre la comunidad viajera internacional que quiere desconectarse pero con Internet y el celular en la mano. Algo raro pero relacionado al mundo en el cual vivimos donde el celular y la conexión a Internet forman parte de nuestra

vida diaria.

¿Pero qué significa realmente "desconectarse de todo" para los viajeros y las viajeras del 2023?

Más del (41%) de los argentinos dice que hay algo que es innegociable: el destino elegido tiene que contar con conexión a Internet y cobertura de telefonía. Por eso, muchos viajeros y viajeras van a explorar la naturaleza, pero con celular en mano.

En ese contexto estas son las nacionalidades, por porcentajes, que al igual que los argentinos, negocian conexión y celular.

- China 66%
- Hong Kong 68%
- India 65%
- Singapur 65%
- Corea del Sur 63%
- Taiwan 66%
- Reino Unido 54%
- Estados Unidos 60%
- Japón 52%
- Brasil 53%
- México 45%
- Argentina 41%
- Colombia 38%

LAS VENTAJAS DE VACACIONAR AL AIRE LIBRE

## Glamping: una experiencia única

VIENE DE TAPA

En este tipo de propuesta, por ejemplo, es posible percibir los calmos sonidos de un río o dormir a la luz de la luna mientras se disfruta del confort de una amplia cama, el aire acondicionado o la certeza de contar con una conexión estable en el celular.

Se trata de una opción que continúa desafiando todo concepto con la irrupción de cada vez más alternativas, se trate de sofisticadas carpas, domos geodésicos o las tradicionales yurtas.

De allí que la fusión entre camping y glamour da lugar a un término que en parte captura el encanto de esta novedosa modalidad. Es un movimiento turístico que tiene lugar en distintos puntos de la geografía cordobesa, donde es posible encontrarla en toda variedad.

**Capilla del Monte: Dos Aguas**

En Capilla del Monte, donde predominan las sensaciones de armonía y tranquilidad, se presenta una oportunidad como la que brinda el predio Dos Aguas. Allí se puede disfrutar de una calma experiencia de glamping bajo el cielo eterno del Valle de Punilla. El complejo propone vivir una combinación entre el mundo natural y las comodidades típicas del hogar. Por ejemplo, invita a sumarse a serenas caminatas en torno a las aguas traslúcidas del río Dolores y otros rincones ocultos del monte serrano.

Son paseos que se complementan con sesiones de yoga y otras prácticas para potenciar el bienestar. La característica distintiva de Dos Aguas es que a tales actividades les añade la opción de poder descansar en un moderno domo geodésico. Estas cúpulas cuentan con baño, ducha caliente, sábanas, edredones y muebles reciclados. Son detalles que les otorgan un carácter de simpleza que se presta para maximizar la sensación de relax y familiaridad.



El glamping conjuga las ventajas de contacto con el entorno, con los beneficios de la naturaleza y ofrece la modernidad. Su belleza

Se llega por Ruta Nacional 38, en las proximidades del lago El Cajón. La estadía en todos los casos incluye el desayuno.

**Amboy: Aguada de Luna**

Unos 115 km al sudoeste de la Ciudad de Córdoba se halla la localidad de Amboy, que es parte del Valle de Calamuchita. En las afueras de este pequeño pueblo serrano se ubica Aguada de Lunas, un espacio de glamping que destaca por el lujo de su propuesta. Los domos de este complejo se sitúan en áreas privadas y espaciales. Otro de sus distintivos es que, en el predio, cada huésped goza de trato personalizado, al estilo de los resorts y hoteles de máxima categoría. El diseño de



Vista aérea del complejo de glamping.

**B&M**  
MECÁNICA INTEGRAL DEL AUTOMOTOR

DIAGNÓSTICO, REPARACIÓN Y MANTENIMIENTO EN GENERAL DE TODAS LAS MARCAS

2954 - 15317540  
2954 - 15525477

Tita Merello  
esq. 5. Alvarez, a metros de Rotonda Sur  
bym.servicios.taller@gmail.com

**Rapibus**

**DE GENERAL PICO**

LUNES A VIERNES  
06:00 hs. sale de domicilio  
13:00 hs. sale de domicilio  
16:15 hs. sale de terminal  
20:00 hs. sale de terminal

SABADOS  
08:00 hs. sale de domicilio  
13:00 hs. sale de domicilio  
17:00 hs. sale de terminal  
20:00 hs. sale de terminal

DOMINGOS  
19:00 hs. sale de terminal  
22:00 hs. sale de terminal

**DE SANTA ROSA**

LUNES A VIERNES  
06:00 hs. sale de terminal  
13:00 hs. sale de terminal  
16:15 hs. sale de terminal  
20:00 hs. sale de terminal

SABADOS  
08:00 hs. sale de terminal  
13:00 hs. sale de terminal  
17:00 hs. sale de terminal  
20:00 hs. sale de terminal

DOMINGOS  
19:00 hs. sale de terminal  
22:00 hs. sale de terminal

VIAJES CONTRATADOS A TODO EL PAIS

• Pasajeros y Encomiendas  
OFICINA Nº12 - Terminal S. Rosa  
Tel: 02954-385100  
2302-544915  
LOCAL Nº 1 - Terminal G. Pico  
Tel. 02302-42-1909  
www.rapibus.com.ar

**HOJAS DE RUTAS**  
42da Actualización

• Desde Santa Rosa a los principales destinos  
• Distancias parciales  
• Ruta a Chile por el Paso El Pehuenche  
• Estaciones de GNC

Consíglala en empresas auspiciantes, emp. de turismo y en nuestra Redacción: Independencia 195, S. Rosa - (02954) 387800

(Tarj. Débito y Crédito)

\$500

LA SOLUCION A LOS PROBLEMAS DE TEMPERATURA DE SU VEHICULO

RADIADORES SANTA ROSA

Reparación de radiadores de todas las máquinas agrícolas

(02954) 427-105  
(2954) 447163  
Av. Circunvalación Este 1266 - S. Rosa

Electricidad DEVOTO  
(2954) 555843

Repuestos y Servicios

**El Porteño**

CALIDAD Y ATENCION

Envío de repuestos a toda la Provincia  
Entrega Inmediata

Garibaldi 25 - Santa Rosa  
repuestosep@speedy.com.ar

Telefax: (02954) 42-42-06  
(2954) 404918

SEIBEL

INYECCION ELECTRONICA

Av. Luro 1832 Santa Rosa - L. P. Tel: (02954) 243002

EL PROGRESO SEGUROS S.A.

Avellaneda 54 / Telefax: 43-3341  
harostegui@elprogresoseguros.com.ar

Nº de inscripción de SSN El Progreso 0716  
Atención al asegurado 08006668400  
Organismo de control argentina.gob.ar/ssn

SSN SUPERINTENDENCIA DE SEGUROS DE LA NACION

REPUESTOS

**RSR SANTAROSA**

Garay Vivas 1240, Santa Rosa  
02954 426933 2954 305032  
repsantarosa@gmail.com  
Repuestos SANTA ROSA

37 AÑOS DE BUEN SERVICIO

Elegí pintar

Tersuave

**Deballi** pinturerías

Tel: (02954) 45-3922

GRAL. PICO: Calle18 Nº343 - Tel: (02302) 421910 / 43-3248  
Calle 24 Nº 925 - Tel: (02302) 433423  
Calle 10 Nº 1721 - Tel: (02302) 436832

S. ROSA: Av. Luro 1.131 - Tel: (02954) 45-3922  
Av. Luro y Alvear - Tel: (02954) 42-1922  
Ameghino y Edison / Tel: (02954) 43-8949

LA PLATA: Av. 7 Nº 1237 - Tel: (0221) 422-7699  
pdeballigeneralpico.com.ar

TERPLAST  
REVOQUE ESTILO ROMANO  
COLOR Y TEXTURA EN UN SOLO PASO

RE CON LA COMODIDAD DE LA MODERNIDAD

## Para disfrutar del paisaje cordobés



...s de vacacionar al aire libre, en los beneficios y comodidades que esta opción para toda la familia.

...sus cúpulas se caracteriza por la disposición de amplios ventanales que proveen luz solar. Cada espacio cuenta con baño privado, ducha con agua caliente, cama king size o twin, living, calefacción, frigobar de campo, deck privado, wifi y hamaca. A propósito de amenities, Aguada de Lunas ostenta un sistema all inclusive de comidas que provee desayuno, picada, almuerzo, picnic, vermú y cena. Estos momentos se comparten en su restaurante, un salón de té o un bar de mate que se ubica bajo una frondosa arboleda. En el establecimiento también funciona una vermutería, un espacio ideal para intercambiar tragos, bebidas y aperitivos durante la caída del sol, mientras se enciende el



...e Amboy, "Aguada de Luna"

fogón y se entablan conexiones con otros huéspedes.

Además, el área se presta para apreciar el cielo en todo su esplendor, con oportunidades para disfrutar del avistaje de estrellas y demás atractivos del astroturismo. Otras opciones incluyen recorrer la huerta local o participar de degustaciones en la bodega del predio.

Entre las alternativas de perfil natural se añade la posibilidad de participar de prácticas de trekking, caminatas y un picnic en torno al río Amboy. En tanto, se puede visitar una casa del árbol que se halla escondida en el bosque de acacias que rodea al complejo. Para las familias, Aguada de Lunas ofrece diversas actividades lúdicas y de recreación. Entre ellas se encuentran fogones, cine bajo las estrellas, canchas de croquet, bochas de campo, cancha de tejo, vóley, fútbol, bicicletas, biblioteca, metegol, sapo y ping pong.

Es posible acceder a la experiencia mediante un programa de preventa de cinco noches. Esta vía incluye domos en base doble con muy buenos planes.

### San Javier: Chacra Raíz

En el pueblo de San Javier se ubica el área de glamping Chacra Raíz. Se trata de un bioespacio al pie del Cerro Champaquí, alejado de la ciudad y de las grandes calles, por lo que representa una oportunidad para reponer energías en conexión con la naturaleza. El complejo propone participar de una experiencia sustentable, en equilibrio con el entorno y mediante la utilización de fuentes renovables, maximizando el uso de los recursos. Cada uno de sus dormitorios es una carpa integrada con el ambiente. Las unidades cuentan con cama, sábanas, toallas y otros accesorios como vajilla, shampoo, enjuague y jabón natural...

Nota completa en: [www.region.com.ar](http://www.region.com.ar)

EL ACTO FUE EN LA ADELA

## Conmemoraron los 50 años de la expedición al río Colorado



La localidad de La Adela fue sede de los actos conmemorativos por cumplirse 50 años de la expedición al río Colorado, travesía realizada en 1973 por Alfredo Barragán, José Luis Godoy, Jorge Iriberry y Rubén Tablar.

Participaron de la ceremonia la secretaria de Turismo, Adriana Romero, la subsecretaria de Planificación Turística, Noelia Albornoz, autoridades municipales, representantes de instituciones intermedias, familiares, vecinos y vecinas de La Comarca, quienes fueron recibidos por el intendente local, Juan Barrionuevo.

### Barrionuevo

A la hora de dirigirse a los presentes el jefe comunal brindó la bienvenida y calificó la fecha como histórica "para todas y cada una de las personas que tenemos la suerte de vivir a la vera de nuestro querido río Colorado. Se cumplen 50 años de la expedición al río Colorado realizada por Alfredo Barragán, José Luis Godoy, Jorge Iriberry y Rubén Tablar, quienes hoy nos acompañan y a quienes agradezco muy especialmente no solo su presencia sino fundamentalmente por el denominado viaje del descubrimiento en 1973, navegando el río y poniendo en valor la importancia del mismo para el desarrollo de toda la zona".

### Locos por nuestro río

En dicho contexto, Barrionuevo recordó que fueron 27 días de travesía y unos 1.100 kilómetros, "además de muchas aventuras en un río que jamás había sido navegado en su totalidad. Anécdotas de la zona y publicaciones los recuerdan como "Los locos del río" y déjenme compartir ese sentimiento con ustedes, creo que hablo por todo ribereño y ribereña cuando digo que estamos locos por nuestro río y que por eso tenemos una historia de lucha para mostrar en defensa de nuestro Colorado y en contra de intereses mezquinos que solo buscan, como su historia lo demuestra, apropiarse de un recurso interprovincial".

### Recordó a Luis Sabachuk

"Quiero, con su permiso, recordar a un vecino que durante mucho tiempo realizó este tipo de travesías por el río, una persona muy especial, integrante y uno de los creadores del Club Náutico La Adela, donde hoy funciona la pileta climatizada municipal y cuyo predio lleva su nombre, me refiero, y les pido un fuerte aplauso, para Luis Sabachuk", continuó el intendente.

### Por un río libre

Juan Barrionuevo destacó la presencia de los participantes de la travesía, sus familias, de representantes del Gobierno provincial, de



localidades vecinas, de la Armada Argentina, de Prefectura, del Instituto Geográfico Nacional, de la Academia Nacional de Geografía, del Centro Argentino de Cartografía, de instituciones prestigiosas que siempre han pregonado, al igual que el Municipio, "por el cuidado del río, por un río libre, sin dueños, un río que da vida, que mejora la calidad de vida de miles de personas. Es por eso que los invito a disfrutar, sean bienvenidos a La Adela, esta tierra siempre los va a recibir como hermanos porque quien cuida y vela por un río libre siempre va a ser bienvenido y nos encontrará a su lado", finalizó.

### Romero

En nombre del Gobierno provincial. la secretaria de Turismo acercó el saludo del gobernador Sergio Ziliotto y expresó el orgullo que representa el hecho de las visitas tan destacadas en La Adela en este acto tan representativo. Además, agradeció la presencia y al intendente Juan Barrionuevo por la posibilidad de compartir el evento y poder transmitir unas palabras de admiración por lo realizado.

### Marca turística

"Hemos desarrollado la marca turística La Pampa y va a ser un gran privilegio poder

designarlos, en nombre del Gobierno de La Pampa, amigos de la marca turística La Pampa porque ustedes con su expedición, con su accionar, con ese afán que tiene todo explorador porque imagino que el río habrá sido un desafío. Y para nosotros construyó que se conozca más el río en su momento así que ustedes con esa expedición y con el prestigio que tienen como expedicionarios llevan de por sí el nombre de La Pampa, hacen que se conozca, que se hable de nuestra Provincia de manera positiva, con los atributos positivos que tiene nuestra marca turística que son nuestra pampeanidad, nuestra forma de ser, nuestra producción, nuestra cultura, nuestro patrimonio natural y cultural y este río, que es patrimonio sentimental, patrimonio emocional", sostuvo la funcionaria.

### Inauguración de baños

Para finalizar, con mucha emoción se hizo entrega de certificados y placas realizadas en madera de caldén a los expedicionarios. A modo de cierre se descubrieron placas alegóricas.

Luego del acto conmemorativo, las autoridades se trasladaron al Camping Municipal, donde se inauguraron los nuevos baños.



**ALINEACION Y BALANCEO**  
**FETTER**  
de Néstor Fetter  
Cel: (2954) 685-497  
Tel: (02954) 413-330  
LURO 1823 - Santa Rosa

- Tren Delantero
- Amortiguación
- Frenos

**IGLESIAS**  
REPARACION Y PINTURA AUTOMOTOR  
CABINA DE PINTURA PRESURIZADA  
UNICO TALLER EN LA PAMPA CERTIFICADO POR: **CESVI ARGENTINA**  
- SISTEMA DE COLORIMETRIA COMPUTARIZADO  
- MAQUINA SACABOLLOS  
- BANCO DE ENDEREZADO HIDRAULICO  
Cel: (2954) 510-583  
Tel: (02954) 700-790  
Av. Luro 2.708 - Santa Rosa  
talleriglesias@hotmail.com

**MAPA CARRETERO DE LA PAMPA**  
18va Actualización **NUEVO**  
• Rutas y Distancias • Índice de localidades  
• Estaciones de GNC • Sitios Turísticos  
• Campings • Corredor Biocénico  
• Casa de Piedra • Mapa Vitivinícola  
Consígalo en las empresas auspiciantes.  
En Santa Rosa: en nuestra redacción de calle Independencia 195. En Gral. Pico: en Pinturería Malvicino y Estación Puma de Bonavita Hnos.  
**\$500**

**Planeta Fiat**  
Repuestos  
- Lubricantes - Accesorios  
- Autopartes - Suspensión  
Tel Fijo 02954 411110  
para Consultas al  
2954-851154  
Edison 1.220 - Entre Pasteur y Wilde

**EUROTALLER**  
DIAGNÓSTICO DE FRENSOS COMPUTARIZADO  
27 CHECK  
Nuestro Sello de Calidad y Confianza. Verificación de los 27 Puntos de Seguridad de tu vehículo.  
Ingresa en [www.eurotaller.com](http://www.eurotaller.com) y solicitá turno on line  
• FRENSOS - TREN DELANTERO  
• MECÁNICA GENERAL  
• REPARACIÓN DE EMBRAGUE  
• PREVERIFICACIÓN DE FRENSOS  
**SERVICIO DE REMOLQUE**  
REPUESTOS DE: • Frenos a aire nacionales e importados  
• Vehículos livianos y pesados  
• Válvulas  
Electroneumáticas  
• Suspensión neumática  
ENVIOS AL INTERIOR  
REPUESTOS y TALLER: Av. Circ. Sur 1650 - Santa Rosa  
02954-680435 (02954) 560-222/439-092 @elvascoeurotaller

## TARJETAS ALL INCLUSIVE

Personales y Comerciales. Incluyendo fotografías, logotipos, diseño, muestra previa, códigos QR. Impresión calidad fotográfica full color, frente solo y frente y dorso. Se puede pedir dorso con calendario, ubicación con mini plano, servicios automotor, números de quiniela, presupuestos, etc.

- CANTIDADES: desde 210 a 1.000 unidades y más

REGION® Empresa Periodística  
 ☎ 2954 317541 - ✉ publicidad@region.com.ar  
 ☎ 02954 387800 - 📍 Independencia 195 - S. Rosa  
 - Lun. a vie. 8:30-12:30 y 14:30-17:30 hs.



Saludamos a La Campiña por cumplir un año más de vida comercial

**Casa Negrín**  
 Fiambres, Quesos, Derivados, Productos para chacinados. VENTA POR MAYOR

Rivadavia 486 / S. Rosa / Tel: (02954) 42-2509  
 Telefax: 42-4767 / alfredosesma@speedy.com.ar

Expresamos nuestros saludos y felicitaciones al Hotel Spa La Campiña por este nuevo aniversario.

**INSAGAS**  
 MERCADO SANITARIO

- GRIFERIA FY - SANITARIOS FERRUM - PISOS
- PORCELANATOS - REVESTIMIENTOS
- MATERIALES SANITARIOS - GAS - AGUA - CLOACAS
- PLUVIALES - PISOS ATERMICOS - EQUIPOS PARA PILETAS

Termotanques solares  
**IPEISA**  
 CALLEACCION + AGUA CALIENTE

Av. Edison 843 - Santa Rosa  
 Tel: (02954) 42-7173 - info@insagas.com.ar

Saludamos y felicitamos a Hotel La Campiña en su 25 Aniversario

**Don Cándido**

- Av. Ameghino 467 (02954) 15-59-6443  
 - Almte. Brown 539 (02954) 15-47-5692  
 - Centro de distribución: Brigadier Gral. Juan Manuel de Rosas 2739  
 Tel: (02954) 415119

ALMACÉN DE QUESOS 21 años

Don Cándido  
 www.doncandidosrl.com

Un brindis por este nuevo aniversario de Hotel La Campiña

Despierta tus sentidos, encuentra el sabor pampeano...

**SINCE LA BODEGA 1997**  
 WINES & DRINKS

(02954) 456540  
 la.bodega.10  
 Pellegrini 278, Santa Rosa

Saludamos a directivos y personal de Hotel La Campiña en su 25º aniversario

**SANTIAGO**  
 Autoservicio mayorista 100% pampeano

Más de 60 años de trayectoria

www.refrigeradosantiago.com.ar

En Santa Rosa:  
 Av. Circunvalación Sur 2090 esq. Bertera - Tel: (02954) 770708  
 Av. Circunvalación Este 2351 - Tel: (02954) 245477 - Cel: (2954) 274052  
 Av. Circunvalación Norte 542 - Tel: (02954) 831813  
 Ameghino 1233 - Tel: (02954) 704770  
 Chaco 152 - Tel: (02954) 774722

En General Pico: Calle 24 Nº 935 - Cel: (2302) 301144  
 En General Acha: Balcarce 558 - Tel: (02952) 412622  
 En Toay: Independencia 1155 - Tel: (02954) 835955  
 En Macachín: Rivadavia 406 - Cel: (2954) 441168  
 En E. Castex: Av Independencia 2514 - Tel: (02954) - 274344

Seguinos en nuestras redes y participa en los sorteos

visita nuestra web

## REGION® - Del 17 al 23 de febrero de 2023 - Nº 1.524 - www.region.com.ar

EL HOTEL & SPA DE SANTA ROSA FUE INAUGURADO EL 20 DE FEBRERO 1998

### "La Campiña Club Hotel & Spa" arriba a sus Bodas de Plata

Todos los años lo recordamos: son 25 años de vida del Hotel (20/02/98) y 35 años del complejo en su totalidad (21/12/88). Fruto de la tenacidad y del esfuerzo en el trabajo, "La Campiña Club Hotel & Spa" arriba este lunes 20 de febrero a sus "Bodas de Plata" con 25 años de servicio gastronómico y hotelero, categorizado con 4 estrellas.

#### Una fisonomía única

El establecimiento ubicado en la Ruta Nacional Nº 5, en la puerta misma de la Patagonia en el ingreso a la capital pampeana, es el primero que da la bienvenida al viajero proveniente de Buenos Aires y el Norte Argentino, con un predio que atesora un monte de caldenes nativos, que le da una fisonomía única e inigualable.

#### Dos etapas cumplidas

Comenzaron con un proyecto en mente en 1984. Lo iniciaron en 1986 y a fines de 1988 inauguraron la primera etapa de un Club House con



canchas de paddle, de voley playero, fútbol, tenis, salón de fiestas y una piscina de grandes dimensiones, llamativa para la época. Pero sus dueños tenían muy claro a donde apuntaban y si la piscina era grande, es porque lo que vendría después iba a tener iguales características.

#### Los salones más grandes



sieron en marcha un hotel cuatro estrellas, con características exclusivas en toda la Provincia, abarcando múltiples servicios.

Lo renovaron y ampliaron año tras año, fortaleciendo la capacidad de alojamiento e incrementando los volúmenes de salones para eventos, teniendo hoy por hoy, los de mayor capacidad entre la hotelería local.

#### Etapa SPA La Campiña

Pero si alguien pensaba que llegaron al "techo", es porque no conocen el empuje de sus propietarios. Posteriormente comenzaron a transitar la tercer década del proyecto, con un SPA de campo, con todos los servicios acordes a los nuevos conceptos: Piscina lúdica, Jacuzzi, Sauna, Baño de Vapor, Ducha Escocesa, Sala de relax, masajes, tratamientos faciales y corporales, Fitness, sumando ambientes, espacios, momentos, vivencias.

Un establecimiento que hoy es orgullo de La Pampa, siendo pionero en el país y único en la Provincia en su concepto.

#### Huerta orgánica

En todo este contexto, se

destaca también su gastronomía, con un restaurante abierto al público en general, con preparaciones culinarias donde sobresalen los productos provenientes de la Huerta Orgánica de La Campiña y una envidiable carta de vinos argentinos.

#### Agradecimiento

Finalmente, la gente de "La Campiña" hace llegar por este medio, su agradecimiento a clientes, amigos y proveedores, que los han acompañado durante todo este período de tiempo. el hotel cuatro estrellas,

Contacto: (02954) 45-6800 / 42-6714 / 42-8459

info@lacampina.com  
 www.lacampina.com



Saludamos a HOTEL LA CAMPIÑA en este aniversario

**LA TORRE**  
 Especias

- Dietética
- Productos Naturales
- Legumbres • Repostería
- Frutas secas • Herboristería

TODO PARA EL CHACINADOR  
 VENTAS POR MAYOR Y MENOR

L. de la Torre 355 • Tel: (02954) 385838

EL CARNAVAL, TAL Y COMO LO CONOCEMOS AHORA, SE REMONTA A MÁS DE 5.000 AÑOS  
**Dónde se creó el Carnaval, el origen de la fiesta más colorida**

VIENE DE TAPA

**¿Cuál es el origen del Carnaval?**

Hay fuentes que aseguran que el origen del Carnaval, tal y como lo conocemos ahora, se remonta a más de 5.000 años y algunos lo sitúan en el Imperio Romano, ya que está relacionado con las Saturnales, unas festividades realizadas en honor al dios Saturno. Otros, lo sitúan en Grecia, ya que también celebraban unos festejos similares donde se veneraba a Dionisio, entre otros.

**Siempre en Febrero**

Todas estas festividades tenían en común la época de su celebración: febrero, una época de transición del invierno a la primavera (en el hemisferio Norte) y en la que tenían lugar ritos de purificación, coincidiendo con los últimos días del letargo invernal de la naturaleza, ya que se creía que el dios Saturno, vagaba por la tierra todo el invierno y que necesitaban los rituales y ofrendas para llevarlo al inframundo para comenzar la cosecha de verano. Por ello, con banquetes, bailes y vestidos con ropas y máscaras que personificaban a este dios, celebraban la abundancia de la tierra dejando a un lado las obligaciones y las jerarquías, para establecer durante unos días y después volver al orden.

**Carnaval en Grecia**

En Grecia, tenían lugar unas fiestas parecidas: las bacanales y las Dionisias, en éstas últimas tenían lugar grandes procesiones y representaciones de teatro que reunían a toda la población. Curiosamente, en la mitología griega, aparece la figura de Momo, el dios de la burla y el sarcasmo. En la actua-



lidad, en algunos países de América Latina, uno de los personajes centrales de los Carnavales es el Rey Momo, al que se le entrega cada año las llaves de la ciudad.

**Significado de "Carnaval"**

Con la expansión del cristianismo, en la Edad Media, la fiesta tomó el nombre de carnaval, que viene de "carnem levare", lo que significa "quitar la carne". Esto es así porque este evento se celebraba días antes al Miércoles de Ceniza, fecha de comienzo de la Cuaresma hasta el domingo de resurrección. Un periodo de abstinencia y ayuno. Por ello, los días antes tenía lugar una celebración donde todo estaba permitido, por lo que, para salvaguardar el anonimato, la gente se cubría el rostro o iba disfrazada.

**Disfraces**

Existen algunos lugares muy dispersos en el mundo en los que la celebración del carnaval es particularmente popular: Venecia, Tenerife, Río de Janeiro o Cádiz.

Cada cual tiene sus características y por supuesto, sus tradiciones.

**El Carnaval de Venecia**

Se declaró festividad en 1296, y aunque estuvo prohibido por Napoleón, fue para los ciudadanos una forma de evadirse de los problemas y

del gobierno por unos días y en su época también le sirvió a la nobleza para mezclarse con el resto del pueblo, de ahí que las máscaras cobren especial importancia en Venecia.

**El Carnaval de Río de Janeiro**



Esta fiesta es diferente a la que se celebra en Europa. Fue llevado a Brasil por españoles y portugueses durante la colonización, mezclándose con la cultura autóctona. En la actualidad, la samba y los desfiles de carrozas son las

principales atracciones de esta celebración.

**Carnaval de Santa Cruz de Tenerife**

Algunas fuentes aseguran que el Carnaval de Santa Cruz de Tenerife se celebra desde 1600 y la costumbre era que las mujeres se vistieran de hombre y viceversa. Hoy en día, atrae a muchísimos turistas que no se quieren perderse las comparsas, murgas y disfraces.

**Carnavales de Cádiz**

Junto con el de Santa Cruz de Tenerife, el Carnaval de Cádiz ha sido declarado Bien de Interés Turístico Internacional. La ciudad al completo se vuelca en la organización de una fiesta en la que las calles se llenan de visitantes y paisanos disfrazados y la guasa toma todos los escenarios de la mano de chirigotas interpretadas por los grupos que han participado en el concurso del Teatro Falla. El bombo, la caja y la guitarra son los instrumentos que ponen banda sonora a las letras más irónicas y sarcásticas, siempre críticas con la actualidad política y social.

Resumiendo, ¿dónde surgió el carnaval?... Incluso después de analizar sus orígenes, no está claro. Lo que sí sabemos es que es una fiesta alegre, divertida y querida por todos, entonces, este año, no se lo pueden perder.

**Fuente:** Intermundial.es - Por Patricia Sánchez (con adaptaciones de REGION®)

**EXCUSAS PARA SALIR**

**EN SANTA ROSA-TOAY**

• **Cine Milenium:** Escalante 270. Películas: "Ant-Man y la Avispa: Quantumania". Días y horarios en: [cinesantarosa.com.ar](http://cinesantarosa.com.ar)

• **Centro Cultural "El Molino"** -Vie. 17 a las 19 hs: Festival popular de música, teatro y danza. Gratis.

• **Pateando el tablero:** Av. Stgo. Marzo E. 192.

-Vie. 17 a las 22 hs: Bandas en vivo "Game Of Skate" y "Nikavida".

-Sáb. 18 a las 22 hs: Bandas en vivo "Roñosos", "I Love Daiana" y "Asesinado Corazón".

• **La Porfiada:** Forns y Artigas 2030.

-Vie. 17 a las 21:30 hs: Boleiros, cumbia, pop con la banda "Que tupé".

• **Jubilados Col. Escalante:** B. Tellez 346

-Sáb. 18 a las 22 hs: Alejandro Bianciotti. Anticipadas \$ 600.

• **Laguna Don Tomas**



-Lun. 20: cuarteto en vivo con Ulises Bueno y Luz Pausio. Gratis

**INTERIOR PROVINCIAL**

• **En Alta Italia:**

-Sáb. 18 a las 20:30 hs: Alta Fest. Román Ramonda entre otros.

• **En Arata:**

-Sáb. 18 a las 19 hs: Arata en Celeste y Blanco. Shows de Ahyre, Ocaso, Valentina Rodríguez, Mamalokura.

• **En Hilario Lagos:**



-Sáb. 18 a las 19:30 hs: festejos 112º aniversario. Desfile de emprendados. Actuación de artistas locales, zonales y Santiago Costas, Trío Sacherro, Tamara Tamagnini, Gato Peters.

• **En General Acha:**

-Sáb. 18 al lunes 20 a las 21 hs: Carnaval, desfile de carrozas, disfraces, comparsas. Gratis.

• **En Winifreda:**

-Dom. 19 a las 21hs: en vivo Tyago Griffó, en la Plaza San Martín. Gratis.

• **En Speluzzi:**



-Lun. 20 a las 21 hs: Carnaval, participación de comparsas, murgas, carrozas. Cierre a cargo de El Tanito. Gratis.

• **En Alpachiri:**

-Lun. 20 a las 21 hs: Carnaval, comparsas, disfraces individuales, batucada Nueva Luna, Murga El Rejunte, Actuación de Germán Gaitán y Tecla DJ. Gratis.

(más en: [www.region.com.ar/agenda](http://www.region.com.ar/agenda))

**ORTESIS PLANTARES INFANTILES (Plantillas)**

**NEO** 2954 517744

Ortopedia Tel: 02954 454654

Previene dolores, favorece para tener una buena postura.

www.ortopediano.com AV. EDISON 994 (esq. Civit)

Almacén de Ramos Generales donde podrá encontrar artículos de decoración y regalos

**Almacén DE RAMOS GENERALES**

ABIERTO TAMBIÉN SABADO A LA TARDE

**NEXO HERRAJES**

- Cerrajería - Accesorios

CEL: 15514982 Andrada 38 - Tel: (02954) 45-4544 - Santa Rosa

**Dr. WALTER VISÑUK**

MEDICO FISIATRA

M.P.:2337 - M.E.:1336

ESPECIALISTA EN MEDICINA FISICA Y REHABILITACION

**CIMFYR**

CENTRO INTEGRAL DE MEDICINA FISICA Y REHABILITACION

NUEVO CENTRO J. B. Justo 119

Tel (02954) 388433 - (2954) 337710

Info@cimfyr.com.ar

**María del Rosario Martínez**

Hipnosis Clínica Directa y Ericksoniana

Colegiada SIHC-ESP-2020-1619

Allan Kardec 896 - Santa Rosa

WhatsApp: 2954 625929

CUIT: 27-11831851-5 - IIBB: 187729/4 - Hab. Municipal: 27004

FARMACIAS DE TURNO EN SANTA ROSA	
Los turnos son desde las 8:30 del día indicado hasta las 8:30hs. del día siguiente	
<b>LUNES 20/02</b>	AMERICANA - L. de la Torre 418.....410017 BECK - Av. San Martín Oeste 592.....416146 EL MATE - Mexico 698.....418081 GUGLIARA - San Luis 397.....438643 VILLA ALONSO - Belgrano (N) 317.....417001
<b>VIERNES 17/02</b>	BENEITEZ - Carlos Gardel 285.....772913 CHANGO MAS/1100 - Av. Perón 2325...425470 FAERAC - R. S. Peña 891.....418800 FARMACITY - Av San Martín 317 PASCO Alvear - Alvear 146.....413266
<b>MARTES 21/02</b>	ALSINA - Alsina 351.....414546 DAVIT - Telén y San Luis.....418833 FARMATOP - Av. A. Palacios 1213.....414141 NORTE - Escalante 52.....386860 VAZQUEZ - Schmidt 1501.....417138
<b>SABADO 18/02</b>	AMERICA - Autonomista 1339.....415060 CHANGOMAS - Sgo. Marzo 1550.....423339 DEL MUSEO - Pellegrini 174.....413785 LEAL - Rivadavia 101.....420320 PASCO - H Yrigoyen 123.....412910
<b>MIÉRCOLES 22/02</b>	FARMACIA BREIT - L. Rosas 1593.....830300 LOS ALAMOS - Raúl B. Díaz 1367.....418884 RIO - Av. Luro 2446.....455729 LA CLINICA - San Martín 437.....438734 MODERNA - Local 5 Bº Procrear.....246252
<b>DOMINGO 19/02</b>	AUSTRAL - Ameghino y Valerga.....415100 CAZAUX - Garibaldi 498.....415600 PASTEUR - Escalante y Pico.....410110 WALL MAPU - R. S. Peña 915.....834344
<b>JUEVES 23/02</b>	BENEITEZ - Carlos Gardel 285.....772913 CHANGO MAS/1100 - Av. Perón 2325...425470 FAERAC - R. S. Peña 891.....418800 FARMACITY - Av San Martín 317 PASCO Alvear - Alvear 146.....413266

**Reflexología** Jorge Antonio Gómez

TURNOS al Cel 2954 331766 de 16 a 19 hs.

Atención: lu. a vie. 9 a 12 y 16 a 20 hs.

**Digitopuntura** Independencia 573 - S. Rosa

Vos te renovás VIAJANDO. Nosotros, con otro Okm.

**Expreso Alberino**

SERVICIO CIUDA

Expreso Alberino

¿CÓMO QUE NO TENÉS  
PAQUETES PAMPA?

MIRÁ TODO LO QUE  
TE AHORRARÍAS

EN COMBUSTIBLES

AHORA LOS  
SÁBADOS

25%  
de Descuento

Tope \$3.000

CANBIAMOS  
EL DÍA

Pampa  
¡PROMOS!

EN TODAS LAS ESTACIONES DE SERVICIO DEL PAÍS.  
CON EL BANCO DE LA PAMPA, NO LO DUDÁS.

▶▶ [bancodelapampa.com.ar](http://bancodelapampa.com.ar)

Banco de **La Pampa**

**PUBLICIDAD - CARTERA DE CONSUMO:** Promoción válida para los consumos realizados los días SÁBADOS comprendidos entre el 02/01/2023 y el 31/03/2023 inclusive, en todos los establecimientos de la República Argentina adheridos a MasterCard y/o Visa bajo el rubro genérico "Combustibles". Beneficio exclusivo para quienes posean un Paquete Pampa al momento de la promoción. No aplica para los consumos realizados a través de la plataforma Mercado Pago o Todo Pago. No aplica a los pagos realizados por la plataforma de pagos móviles (Pos Móvil y Botón de Pago). El reintegro del 25% será aplicado sobre el monto de las compras que se efectúen durante la vigencia de la promoción y se acreditará en el resumen de cuenta donde se registró el consumo o en el siguiente si correspondiere, con un tope máximo de \$3.000 por cuenta por mes con Caldeón Visa o \$3.000 por cierre de cuenta con Caldeón MasterCard. En el caso de compra en cuotas, la totalidad de la bonificación ingresará junto con la primera cuota. Promoción no válida para Tarjetas Empresas, Prepagas o Agro. El Banco de La Pampa no se responsabiliza por los cupones presentados fuera de término por los comercios. La presente promoción es válida para consumo de tipo familiar, en caso de duda sobre el destino del consumo, el Banco de La Pampa se reserva la facultad de acreditar el monto del reintegro hasta tanto se aclare el mismo. Las condiciones de la presente promoción podrán ser modificadas por el banco de la pampa, incluyendo la fecha de finalización de la promoción, días de la promoción, cuotas, porcentaje de reintegro y tope máximo de devolución, esto se comunicará por los mismos medios que la promoción con antelación suficiente para conocimiento del consumidor. tendrán vigencia para operaciones posteriores a su implementación.

Inclusión  
& Diversidad

El Banco de La Pampa por la Diversidad, Inclusión y Equidad de Género  
La Pampa Libre de Violencia

Instituciones en La Pampa: Secretaria de la Mujer, Géneros y Diversidad. Lisandro de la torre Nº 581, TE.: 02954-428270

▶▶ LÍNEA 144