



NOTAS COMPLETAS Y
DIARIO DEL VIAJERO



REGION®

Un puente de comunicación - 33º año de circulación

Declarado de Interés Legislativo por la Cámara de Diputados de La Pampa

Del 24 de febrero al 2 de marzo de 2023 - Nº 1.525 - INPI 1983083 - Redacción: Independencia 195, Santa Rosa LP (02954) 387800 / (2954) 317541 - info@region.com.ar - www.region.com.ar - Dir. Prop.: Gerardo Yanés



Periódico GRATUITO /FREE Newspaper

NEO Ortopedia Deportiva en Toay



NEO Ortopedia, centro especializado en el tratamiento del pie, a partir de marzo dará apertura a un nuevo local en Toay, ubicado en Av. Perón 7.772, donde además de lo habitual, brindarán una asistencia más cercana al deportista...

Máxima 30 km/h en Santa Rosa



El miércoles 1º de marzo comienza a aplicarse en la capital pampeana, la Ordenanza que determina que en la zona céntrica de Santa Rosa la máxima velocidad permitida para circular en vehículos, es de 30 kilómetros por hora.

Por ahora y hasta que los conductores se acostumbren a la normativa, solo serán advertidos en los controles y las sanciones con multas se empezarán a aplicar más adelante...



"No vamos a retroceder en cumplir el sueño de miles de pampeanos y pampeanas", aseguró el gobernador Sergio Ziliotto, durante la entrega el pasado viernes 17 de febrero en Santa Rosa de una primera tanda de 102 viviendas del Plan Provincial "Mi Casa", que se completa con otras 102 a punto de finalizar su construcción. En la oportunidad anunció el sorteo de 300 terrenos, la licitación de otras 108 viviendas del Plan "Mi Casa" y 168 del Plan PROCREAR.

"Entregar viviendas es histórico en La Pampa", dijo el Gobernador y afirmó que "no estamos haciendo nada más ni nada menos que lo que venimos haciendo desde hace cuarenta años, desde el regreso de la democracia,



La Vicepresidenta 1ª de la Cámara de Diputados, Alicia Mayoral, presente junto al gobernador Ziliotto, dialoga con una de las 102 familias que recibieron la llave de sus viviendas.

con gobiernos justicialistas en la administración provincial. Esto es la conjunción de la dignidad y la justicia social, entendiendo las demandas de la sociedad".

Ziliotto sostuvo, "muchos dirán que son 102 viviendas y es muy grande la necesidad. Lo sabemos y por eso trabajamos incansablemente. A partir del apoyo del gobier-

no nacional, hemos determinado que la construcción de viviendas en La Pampa sea un trabajo sostenido y no pensamos detenerlo"...

Promo "Vuelta al cole" del BLP



El Gobierno provincial continúa implementando acciones con el objetivo de fortalecer la economía a través del sostenimiento del consumo. En este sentido, una vez más el Banco de La Pampa, en su rol de fomento, es el instrumento a través del cual se lanza la promoción "Vuelta

al Cole", que tiene vigencia desde el miércoles 22 de febrero hasta el sábado 18 de marzo de 2023 y prevé un descuento del 30% y hasta 6 cuotas sin interés. El tope de reintegro será de \$4.000 por comercio, por cuenta de tarjeta de crédito y por vigencia...

Puentes de madera espectaculares



Puente ciclistico de 300 metros de largo en Bélgica.

Los puentes de madera permiten diseños espectaculares y son un imán para el turismo, enfatizando la belleza natural y sustentable de la madera como material fundamental.

Ya sea que hayan sido contruidos con técnicas ancestrales, de forma tal que aún hoy perduran, con cientos

de años de antigüedad. O, con las más vanguardistas tendencias en construcción con madera laminada (BoLT -Bridges of Laminated Timber) una técnica que asegura una vida útil de 100 años-, los puentes y pasarelas de madera tienen, en todo el mundo, un encanto único, inspirador y casi mágico...

Día del Mecánico



En el contexto de recordarse el "Día del Mecánico" (fecha abarcativa que incluye a los que reparan motos, aviones, barcos y otras maquinarias), que se celebra el viernes 24 de febrero y teniendo en cuenta el próximo finde largo del 24, 25 y 26 de marzo, recuerde que antes de salir con nuestro vehículo a la ruta, una vez más, hay que tener en cuenta las recomendaciones de los especialistas en cuidar nuestra unidad automotor...

Costos actualizados de la Construcción

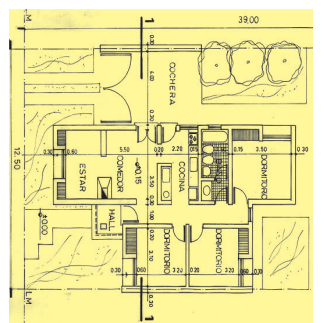

Cada último viernes del mes publicamos sobre el modelo de una vivienda unifamiliar en Planta Baja, de una superficie de 120 m2, construida en mampostería de ladrillo común y losa cerámica, los costos actualizados del M2.



La pintura original de su vehículo

Elegí **pintar**

Tersuave

Deballi pinturerías

GRAL. PICO: Calle 18 Nº 343 - Tel: (02302) 421910 / 43-3248
Calle 24 Nº 925 - Tel: (02302) 43-3423 - Calle 10 Nº 1721 - Tel: (02302) 43-6832
S. ROSA: Av. Luro 1.131 - Tel: (02954) 45-3922
Av. Luro y Alvear - Tel: (02954) 42-1922 - Ameghino y Edison / Tel: (02954) 43-8949
LA PLATA: Av. 7 Nº 1237 - Tel: (0221) 422-7699

COLOR Y TEXTURA EN UN SOLO PASO

TERPLAST

COLORES DE FÁBRICA

REGION Un puente de comunicación es marca registrada INPI Nº 1.983.083. Redacción y Publicación: Independencia 195, Tel: (02954) 387800 - Santa Rosa - La Pampa. Argentina. Publicación declarada de Interés General por el Registro Nacional de la Propiedad Intelectual Nº 259581 - Directores: Dra. María Martínez y Gerardo Yanés. Todos los derechos reservados. La Dirección no se hace responsable por las notas firmadas por personas e instituciones o por otras fuentes, las cuales pueden coincidir o no con nuestro pensamiento redaccional sobre el tema - Impreso en Argentina por Agencia Periodística CID, Av. de Mayo 666 Tel: (011) 4331-5050 - Buenos Aires. PRINTED IN ARGENTINA.

• Armas • Municiones • Indumentaria • Cuchillería
• Asesoramiento Taller Integral • Permisos de caza
• Receptoría de trámites de RENAR

ARMERIA ELTAJAMAR

Alvear 417
Tel: (02954) 41-3016
Cel: (02954) 15551284 | armeriaeltajamar
eltajamar@cpenet.com.ar / Santa Rosa

Para disfrutar!

Parrilla Los Caldenes

Pastas

RESERVAS 429449

ver menú en parrillaloscaldenes.com
Av. Sgo. Marzo 385 - Santa Rosa

Bibiana & Bairo
ESTILISTAS

DAMAS
CABALLEROS
NIÑOS

Tel: (02954) 43-2072
Av. San Martín 654
Santa Rosa

ANUN
Textiles para el hogar

Toallas y Toallones - Sábanas percal - Sábanas ajustables
Cortinas de baño - Cubrecamas - Acolchados - Frazadas

Arco Iris - Cannon - Danubio - Santista Prata - Camaró - Palette

2954 673695 | anun.com.ar

Gabi And
SUPERMERCADOS

Un chico con precios de grande

Rumbo a los 40 años

AMPLIA VINOTECA y CARNES DE 1ra CALIDAD

Adherido a: PampaPagos | Pague sus impuestos y servicios

ESTACIONAMIENTO PROPIO
ENVÍOS A DOMICILIO SIN CARGO

T. Mason 1163 / Tel: 43-0893
Av. Luro 65 / Tel: 43-2999

El Día de la Mujer se recuerda en:

Como siempre te esperamos en nuestro salón de Av. Luro 1451

2954 22-0890 | @pizzaclubsantarosa.ok

Reservas y pedidos 834888

Sorteos sorpresa entre las presentes

Pizza Club

Y en breve con nuestro 13º Aniversario sumamos también "Pizza Club Express" en Viniegra esq. Molas

Exclusivo DELIVERY

PARA FINES DE ABRIL
Patagonia planifica misión comercial a Estados Unidos



Como parte de la estrategia de promoción turística en el mercado internacional, la región Patagonia estará concretando un road show comercial en Estados Unidos a fines del mes de abril. La iniciativa se realizará junto al Instituto Nacional de Promoción Turística (InPro-Tur) y apunta a dar a conocer ante operadores mayoristas las propuestas patagónicas a fin de incentivar ese mercado debido a su gran potencial e interés en lo que ofrece el sur argentino.

Pablo Godoy
"Tenemos gran expectativa por lo que se puede llegar a generar a partir de esta acción" manifestó el Presidente del Ente Oficial de Turismo Patagonia Argentina, Pablo Godoy. "La idea es arribar con una comitiva público-privada de todas las provincias de la Patagonia y realizar una gira por tres ciudades donde realizaremos presentaciones de nuestra oferta turística,

encuentros comerciales y acciones con prensa especializada" añadió.

Asumirá Río Negro
Durante la reunión, también se acordó realizar en el mes de marzo el recambio anual de autoridades donde estará asumiendo la presidencia la Provincia de Río Negro, tal como estipula el estatuto del organismo regional.

Participaron de la reunión el Presidente del Ente Patagonia y Secretario de Estado de Turismo de la provincia de Santa Cruz, Pablo Godoy; la Secretaria de Turismo de la provincia de La Pampa, Adriana Romero; el Ministro de Turismo y Deporte de la provincia de Río Negro, Diego Cannestraci; el Presidente del Instituto Fuegoño de Turismo, Dante Querciali; el Subsecretario de Turismo de la provincia del Neuquén, Hernán Santarelli; y la Directora Ejecutiva del Ente Patagonia, Miriam Capasso.

PROMO "VUELTA AL COLE":
Potenciar la economía a partir de sostener el consumo

¿CÓMO QUE NO TENÉS PAQUETES PAMPA?

Volvé al Cole... Y A AHORRAR

Desde el 22/02 al 18/03

30% DE DESCUENTO TODOS LOS DÍAS

6 CUOTAS SIN INTERÉS
TOPE \$4.000 POR COMERCIO

VIENE DE TAPA

Esto permitirá que 120.000 personas que son clientas con Paquetes Pampa, puedan realizar compras, no solamente en aquellos comercios que vendan productos y servicios asociados a la escolaridad, sino en todos los rubros, lo cual es un punto distintivo en relación con ofertas de otros bancos. De esa manera, se permite que todos los negocios vendan en condiciones únicas promocionales, y fomentando la venta en negocios de cercanía.

Comercios hasta el 7/3
Se estima que formarán parte de esta campaña unos 1.800 comercios y los que aún no se han sumado podrán hacerlo hasta el 7 de marzo inclusive. El listado de comercios adheridos podrá consultarse a partir del 22 de febrero en el siguiente link: https://www.bancode-lapampa.com.ar/promociones/vuelta-al-cole_92

Esta promoción junto a las otras que fueron implementadas durante todo el año pasado, forman parte de las políticas impulsadas por la entidad en conjunto con el Gobierno provincial para implementar acciones que

contribuyan al desarrollo provincial, el apoyo a las empresas y al fomento del consumo.

"Promo fiestas": \$2.500 millones en consumos

La última de las promociones anunciadas fue la "Promo Fiestas", la cual tuvo una vigencia de 30 días y contaba con 9 cuotas sin interés y un 20% de descuento con un tope de \$4.000 por comercio. A esta iniciativa se sumaron 2.000 negocios que pudieron vender con condiciones promocionales, registrándose los consumos más altos del año. La cifra superó los \$ 2.500 millones en consumos, con más de 150.000 transacciones realizadas de más de 60.000 cuentas de todos los rubros, como Indumentaria, Construcción, Hogar y Muebles, Alimentos, Servicios al Automotor, Electrónica, Ópticas, entre otros.

Por su parte, el incremento de los reintegros para las Promociones por Rubro de los Paquetes Pampa de \$ 5.000 a \$ 15.000 por cuenta, generó un ahorro adicional para las personas clientas que hacían uso en forma individual, y además resultó en un incremento del 50% en la cantidad de cuentas que forman parte de estos beneficios.

Diseño de sitios Web

DigiSapiens.com
02954 83-4021

Tiene **SENTIDO**

Lunes a viernes de 6 a 7.30
CARLOS MONASTERIO

TELEVISIÓN PÚBLICA PAMPEANA

EL GOBERNADOR ENTREGÓ 102 VIVIENDAS Y ANUNCIÓ EL SORTEO DE 300 TERRENOS

Ziliotto: No vamos a detener la construcción de viviendas

VIENE DE TAPA

El mandatario pampeano estuvo acompañado por el vicegobernador, Mariano Fernández; la Vicepresidenta 1ª de la Cámara de Diputados y Diputada del Bloque Frente Justicialista Pampeano, Alicia Mayoral; el intendente de Santa Rosa, Luciano di Nápoli; demás legisladoras y legisladores nacionales y provinciales; funcionarios y funcionarias provinciales y municipales; y las familias adjudicatarias.



Durante la entrega en Santa Rosa de 102 viviendas del Plan Provincial "Mi Casa", el Gobernador anunció el sorteo de 300 terrenos, la licitación de otras 108 viviendas del Plan "Mi Casa" y 168 del Plan PROCREAR.

102 familias

En la intersección de las calles Grassi y Padre Ermesino de Santa Rosa, las 102 familias adjudicatarias recibieron la llave de su vivienda de manos de las autoridades pampeanas y la biblioteca del programa "Libros y Casas" de los ministerios de: Desarrollo Territorial y Hábitat; y Cultura. El barrio se completa con otras seis viviendas cuya adjudicación fue impugnada y se encuentran en proceso de revisión.

\$ 2.211 millones

El Gobierno provincial, a través del Plan Provincial "Mi Casa 2" invirtió en la construcción de las 102 soluciones habitacionales

\$1.711.309.332, a lo que se suman unos \$500.000.000 invertidos en los lotes y la infraestructura.

Anuncios y proyectos

El gobernador Ziliotto aseguró que "los proyectos no terminan aquí, porque no sólo estamos construyendo viviendas, sino que estamos preparando infraestructura. Hemos ampliado el banco de tierras, una enorme decisión política de otro gobierno justicialista, que determinó que la tierra para las viviendas es acercar la dignidad y la justicia social a cada uno. Por eso también intervenimos en el mercado inmobiliario, para detener la voracidad del mercado que cada vez aleja

más al ciudadano de tener una tierra propia".

Detalló que "en la calle Toscano estamos sistematizando tierras. Durante marzo sortearemos los 300 terrenos para 300 familias santarrosenses que tendrán la posibilidad de construir su propia casa. Esto tampoco se detiene, el IPAV ya comenzó los trámites administrativos para licitar más de cien viviendas que estarán ubicadas en las calles Liberato Rosas, Di Liscia y Apostol Juan".

"Y esto -confirmó Ziliotto- se complementa con esa política del gobierno nacional que volvió a traer el PROCREAR a la República Argentina, algo que nunca debió detenerse. Como verán, sobre

la calle Gaich, en marzo, comenzará la construcción de 168 viviendas del Plan PROCREAR".

Cumpliendo el sueño de miles de pampeanos

"Falta mucho, son miles las familias pampeanas que necesitan de un Estado presente para acceder a la dignidad de un techo propio. Tengan muy en claro que no nos vamos a detener, no vamos a retroceder en cumplir el sueño de miles de pampeanos" enfatizó el gobernador.

"Sabemos que lo que hicimos y lo que haremos no es una tarea exclusiva del gobierno provincial, porque el acceso a una vivienda digna es una construcción colectiva que tiene como principal herramienta la solidaridad, por eso cada adjudicatario y adjudicatario debe dar todo su esfuerzo para que los que están esperando tengan también su vivienda propia".

"En ese marco de trabajo y construcción conjunta de mayor calidad de vida. Las familias que hoy reciben con enorme alegría su vivienda acceden a un derecho, mañana comienza la etapa de la responsabilidad social y solidaria. Sepan que siempre tendrán un gobierno justicialista a su lado apoyándolos,

porque esto lo logramos entre todas y todos" finalizó el gobernador.

"Recuperamos los programas de vivienda"

El intendente Di Nápoli aseguró que "para todos los que ejercemos la función pública las entregas de viviendas sociales son el acto más emblemático y más hermoso que puede tener un gobernante".

Recordó que "en 2019, y con un enorme esfuerzo de nuestro Gobernador, a quien agradezco especialmente porque honra y cumple su palabra en cada acto de gobierno, nos pusimos en marcha para recuperar los programas de viviendas en toda la Provincia y en el caso particular de Santa Rosa".

Finalmente expresó: "es un orgullo que hoy podamos

entregar, con el esfuerzo del Gobierno provincial, viviendas para que puedan comenzar a cumplir su sueño de tener un hogar constituido y una familia donde desarrollarse. Les pido que construyamos ciudadanía, vecindad, que la desarrollemos entre todos, la cuidemos y sigamos haciendo grande esta hermosa ciudad capital".

Una lucha que termina

Por su parte, Sofía, una de las adjudicatarias, remarcó la importancia de tener una vivienda. "Somos gente de mucho trabajo, de mucho sacrificio, que vemos crecer a nuestros hijos entre dificultades. Esa lucha hoy termina. Soy mamá de tres hijos..."

Nota completa en: www.region.com.ar

Lestrade www.lestraderentacar.com
 RENT A CAR
 L. de la Torre 96 1er Piso - Of. 1 / Santa Rosa, L. P.
lestraderentacar@gmail.com / [lestraderentacar](https://www.facebook.com/lestraderentacar)
 Tel: (02954) 414600 - Cel: (2954) 15-667796

ESCUELA DE INGLÉS
 23 años de experiencia e idoneidad en la enseñanza de inglés.

 Exámenes UNLPam SAT - TOEL - IELTS
 Exámenes Internacionales UNIVERSITY OF CAMBRIDGE ESOL Examinations
 Garibaldi 254 | 418618
sainmaryslp@gmail.com | [St. Mary's School of English](https://www.facebook.com/St.MarysSchoolofEnglish)

CUIDAR VIDAS

EDICIÓN VERANO 2022/23

SUMATE A LA SEGURIDAD VIAL

ASEGURATE DE:

- Usar el cinturón de seguridad
- Circular con las luces bajas encendidas
- Respetar las normas y señaléticas viales
- No consumir alcohol ni usar el celular a la hora de conducir

SEGURIDAD
MINISTERIO

LA PAMPA
Gobierno en Acción

#SeguridadDeCuidarnosEntreTodos

Puentes de madera con diseños espectaculares

VIENE DE TAPA

Pero, además, las nuevas obras de los países más importantes del mundo, eligen construir puentes de madera para reducir las emisiones de carbono para 2030, para poder aprovechar las ventajas sostenibles de la madera para este tipo de obras viales.

Puentes que son furor

Europa, en los países nórdicos especialmente, así como en los Países Bajos y Bélgica. En Japón y en China. Se suman Estados Unidos y Canadá, son algunas de las naciones en donde los puentes y pasarelas de madera ya son furor. Por ejemplo, un estudio reciente encargado por el Canadian Wood Council estima que actualmente hay cerca de 50 000 puentes de carretera de madera en servicio en los Estados Unidos y Canadá, lo que representa aproximadamente el 7% de todos los puentes de carretera. Hay más de 100.000 puentes ferroviarios de madera en América del Norte. Muchas de estas vías son ancestrales, con diseños y técnicas constructivas milenarias. Otras, las más nuevas, en su gran mayoría han sido desarrollados bajo el modelo de madera laminada.

Madera laminada

Los puentes que se construyen de esta forma, se ejecutan con vigas de madera laminadas mecánicamente formadas y sujetas con tacos de acero. Este método ofrece una construcción más duradera que la laminación con pegamento. Las vigas laminadas se pueden producir en forma plana o con un arco pronunciado. Sin dudas, los paradigmas cambian y, en un mundo que necesita



Puente sobre el Río Saja, entre Cabezón de la Sal y Mazcuerras, Cantabria, España.

desesperadamente activar nuevas formas para mitigar el #CambioClimatico, los puentes de madera pueden ser una gran solución. De hecho, el sector de obras viales (rutas, autopistas, puentes y túneles) es un alto generador de emisiones debido al gran uso de materiales no renovables. El desafío es modificar esos patrones y se torna pertinente explorar nuevas ideas y opciones más sustentables. Ahí es donde la madera tiene un rol fundamental.

Bioeconomía circular

El uso de la madera como sustituto de productos no renovables y de uso intensivo de energía es un aporte importante para promover cadenas de suministro que vayan reduciendo la huella de carbono y aporten a lograr la carbono neutralidad necesaria para evitar una tragedia climática y, al mismo tiempo, a una bioeconomía circular que colaboren a los objetivos de desarrollo sostenible. Para ello, se requieren políticas públicas que permitan mejorar la información y los incentivos a preservar los bosques, plantar árboles y profundizar el uso de la madera como sustituto de productos con mayor impacto

climático y ambiental. Y el compromiso de las empresas y las personas para sumarse a esta necesaria acción por el clima.

Renovable y reciclable

La madera no solo tiene la capacidad de almacenar el CO2 en sus usos sólidos (construcción, muebles, pisos, etc.) sino que, además, ofrece alternativas para sustituir productos de origen fósil (combustibles, plásticos, químicos) y no renovables y de alto consumo de energía (cemento, minerales). Por otro lado, para su disposición final, es renovable y reciclable. Estas características no solo ayudan a la mitigación del cambio climático en toda la cadena productiva, sino, además, a una bioeconomía circular, y con ello, a opciones más sostenibles e inclusivas, dada la alta creación de empleo que genera, aportando al crecimiento y desarrollo económico.

Cualidades únicas

Debido a su naturaleza liviana, la superestructura de un puente puede reemplazarse por madera mientras se conservan las subestructuras. La pregunta más importante sobre la utilización de made-

ra en puentes, tiene que ver con el contacto permanente con el agua. En tal sentido, proteger la madera del contacto directo con el agua es clave para evitar el ataque de hongos y la consiguiente degradación. La ventilación también es importante para la madera. Debe poder secarse después de períodos húmedos. También debe ser inspeccionable, para vigilar cualquier degradación.

El diseño BoLT

Es importante, además, mencionar que la madera no se degrada con las sales de deshielo de las carreteras, como el hormigón y el acero. Y, las estructuras realizadas con el sistema BoLT prevén el desmontaje para que los puentes puedan ensancharse o reutilizarse fácilmente en el futuro. Este es el pensamiento primordial de la economía circular, el diseño para la evolución de una estructura, en lugar de hacer una apuesta única.

La clave del diseño BoLT es que reemplaza la superestructura de hormigón tradicional por una de madera maciza...

Nota completa en: www.region.com.ar

Ciudad Limpia SRL

CONTENEDORES - MOVIMIENTOS DE SUELO
 (2954) 15690000/673322 - (02954) 433333
 Reclamos: (2954) 15-686810

Almacén de Ramos Generales donde podrá encontrar artículos de decoración y regalos

Almacén DE RAMOS GENERALES

ABIERTO TAMBIÉN SABADO A LA TARDE

NEXO HERRAJES
 - Cerrajería - Accesorios
 CEL: 15514982 Andrada 38 - Tel: (02954) 45-4544 - Santa Rosa

INDUSTRIA ADHERIDA **COMPRE PAMPEANO** MINISTERIO DE LA PRODUCCIÓN

RICHTER
 CARPINTERÍA Y DISEÑO

Cel: 2954 685728
 SANTIAGO ÁLVAREZ 1.756
 SANTA ROSA

4 NUEVAS RAZONES PARA VIAJAR.

Con olorcito a nuevo y boleto al **TOUCH**

DUMASCAT

Clima Expert

Somos una empresa especializada en la comercialización de equipos de aire acondicionado y calefacción. Ofrecemos productos de alto rendimiento y calidad asegurada.

NUEVO LOCAL en Av. Luro 140

EQUIPOS DE AIRE ACONDICIONADO SPLIT
 PISO RADIANTE
 TORRE DE ENFRIAMIENTO SINAX.
 CALDERAS DE CONDENSACIÓN
 ROOF TOP WESTRIC FRÍO CALOR X GAS
 CALDERAS DE VAPOR INGEBBA

BAXI Caldaia TAMECO CIROC BGH RIELLO DAIKIN WESTRIC
 Ingeba Goodman TOSHIBA SURREY TCL Midea TROX TECHNIK FROWING

México 1886 - Santa Rosa
 02954 830746 - 54 9 2954 846554
 info@climaexpert.com.ar
 @climaexpertlapampa @clima_expert

Envíos a todo el País
www.climaexpert.com.ar

VERANO TODO PARA DISFRUTAR ESTE TIEMPO DE PILETA

QUINTACLOR TRIPLE ACCIÓN

- Cloro
- Bombas
- Barre fondo
- Saca bichos
- Escaleras • Mangueras

FERRETERÍA QUINTANA

www.ferreteriaquintana.com.ar
 info@ferreteriaquintana.com.ar
 +54 2954 428421
 Av. Luro 1355. Santa Rosa

nueva ELECTRONICA

CELULARES LIBERADOS - CONVERTORES SMART TV CARGADORES DE NOTEBOOK
 AURICULARES - POTENCIAS AUDIOCAR-CÁMARAS DE SEGURIDAD
 SOPORTES TV MICROFONOS - LUCES LED RGB-CONTROLES REMOTOS

AV. ESPAÑA 788 2954-366050 2954-419440 REDES

COSTOS AL DIA

DESIGNACION	Un.	Cant.	Mater.	M. de O.	Parcial	Total
TRABAJOS PRELIMINARES						
Limpieza Terreno- Replanteo- Nivelac.	Gl.			185.000	185.000	185.000
Excavación Zanjas p/ Cimientos	m3	21		265.000	265.000	450.000
ALBAÑILERIA						
Hormigón Pobre p/ Cimientos	m3	29	525.000	405.000	930.000	1.380.000
Mampostería Cimientos	m3	9	385.200	340.000	725.200	2.105.200
Capa Aisladora Horizontal	m2	27	71.500	184.000	255.500	2.360.700
Mampostería Elevación 0.30	m2	131	1.150.000	1.100.000	2.250.000	4.610.700
Mampostería Elevación 0.15	m2	105	633.000	613.000	1.246.000	5.856.700
Encadenado H° A° Pared 0.30	m1	50	276.500	418.000	694.500	6.551.200
Encadenado H° A° Pared 0.15	m1	40	97.000	153.000	250.000	6.801.200
Contrapiso H° Cascote	m2	168	225.500	235.000	460.500	7.261.700
Losa Cerámica con Capa Compresión	m2	115	1.130.000	871.000	2.001.000	9.262.700
Membrana Asfáltica	m2	137	185.000	81.500	266.500	9.529.200
Azotado Hidrófugo	m2	131	290.000	253.000	543.000	10.072.200
Revoque Grueso a la Cal	m2	470	790.000	1.145.000	1.935.000	12.007.200
Revoque Fino a la Cal	m2	470	666.000	87.500	753.500	12.760.700
Piso Cerámico Interior con Carpeta	m2	127	546.000	527.000	1.073.000	13.833.700
Piso Exterior y Vereda	m2	48	391.000	199.000	590.000	14.423.700
Revestimiento Azulejos	m2	27	90.000	193.000	283.000	14.706.700
Contrapiso Pendiente s/ Losa	m2	120	172.500	161.000	333.500	15.040.200
Revoque Cieloraso	m2	120	40.000	443.000	483.000	15.523.200
INSTALACION ELECTRICA	Gl.		395.000	613.000	1.008.000	16.531.200
INSTALACION SANITARIA						
Agua	Gl.		140.000	155.000	295.000	16.826.200
Cloacas	Gl.		119.000	118.000	237.000	17.063.200
Artefactos	Gl.		259.000	78.000	337.000	17.400.200
INSTALACION DE GAS						
Materiales	Gl.		215.000	113.000	328.000	17.728.200
Artefactos	Gl.		525.000	117.300	642.300	18.370.500
CARPINTERIA MADERA						
Puerta Frente 0.90x2.00	1	138.000	165.500	303.500	18.674.000	
Puerta Servicio	2	230.000	32.500	262.500	18.936.500	
Puerta Placa	6	190.000	73.500	263.500	19.200.000	
Ventana 1.60x1.50 con Cortina	4	359.000	62.000	421.000	19.621.000	
Ventiluz 0.50x0.50	1	46.000	16.000	62.000	19.683.000	
Frente Placard 2.05x2.40	3	416.300	47.200	463.500	20.146.500	
Frente Placard 0.50x2.40	1	61.000	21.000	82.000	20.228.500	
Mueble Bajo Mesada 2.50	1	478.000	23.300	501.300	20.729.800	
Portón Garage 2.40x2.00	1	510.000	57.500	567.500	21.297.300	
Vidrios 3mm.	m2	13	191.000	61.200	252.200	21.549.500
PINTURA						
Latex Exterior	m2	127	117.300	188.500	305.800	21.855.300
Latex Interior	m2	360	202.000	393.500	595.500	22.450.800
Barniz	m2	68	43.700	110.000	153.700	22.604.500
VARIOS	Gl.			2.500.000	2.500.000	25.104.500
PROYECTO Y DIRECCION TECNICA	Gl.			2.260.000	2.260.000	27.364.500

VALOR ESTIMATIVO POR METRO CUADRADO -IVA incluido-: \$ 228.000

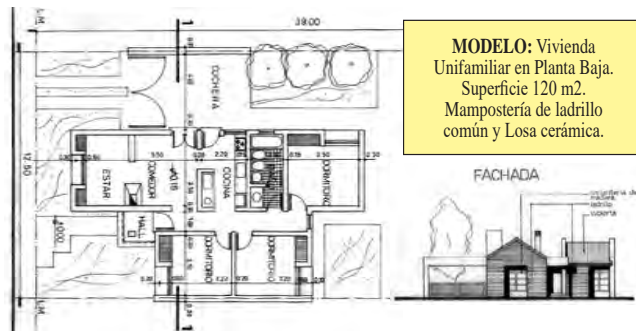

MODELO: Vivienda Unifamiliar en Planta Baja. Superficie 120 m2. Mampostería de ladrillo común y Losa cerámica.

Aclaración Importante: Los costos son estimativos y para un determinado prototipo. Surgen de consultas a Contratistas y de Comercios locales. Los costos no pretenden dar orientación alguna sobre sus valores para el mercado, dado la dispersión existente especialmente en mano de obra. Los costos sólo pretenden ser una guía para un determinado prototipo de determinado tipo de construcción. Cualquier tipo de cálculo de valores corre por cuenta de quién lo realice.

Ferretería y Corralón
Don Quique S.H.
 02302-432821
 2302-558540 / 626388
 Calle 115 esq. 24
 (ex curtiembre), G. Pico
www.ferreteriaycorralondonquique.com

- ASCENSORES - ESCALERAS MECANICAS
 - MONTACARGAS - VENTAS - MONTAJE
 - REFACCION - MANTENIMIENTO

GOLOVCA ASCENSORES

Representante comercial de **ThyssenKrupp ELEVADORES**

Tel: (02954) 389555 - Allan Kardec 1445 S. Rosa - ascensoresgolovca@hotmail.com
www.ascensoresgolovca.com

GUARDIA: (2954) 629039

POLERO E HIJOS
 VENTA DE MATERIALES SANITARIOS

Abierto sábados por la tarde

San Juan 632/36 - Santa Rosa
 Tel: (02954) 42-6018

Roca, Deca Piazza, Capca, TINACOS, Griteria Peirano, TIGRE, Bombas ROWA, ferrum

ZONA SUDESTE DE SANTA ROSA
Sistema de Drenaje Urbano Sostenible

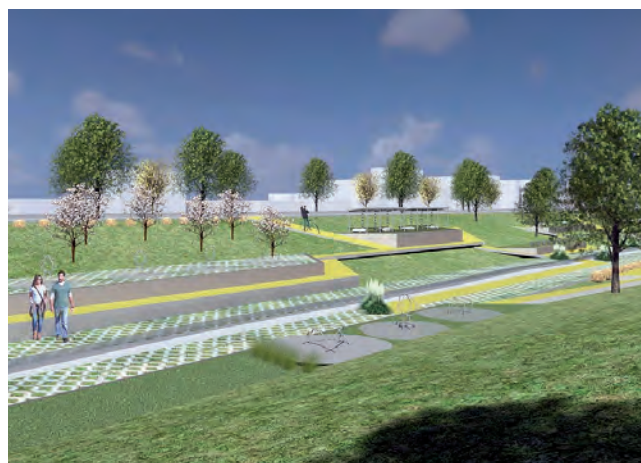

El Sistema, además de tener como objetivo el control pluvial, posee la integración al paisaje urbano con la constitución de un paseo lineal de uso público.

La zona sudeste de Santa Rosa ya cuenta con un Sistema de Drenaje Urbano Sostenible que contribuirá a la solución de problemas históricos de la ciudad.

Se trata de un sistema integral de desagües pluviales que se transforma en un espacio público de inclusión y recreación para las personas que habitan allí.

Es ejecutado desde el Instituto Provincial de la Vivienda (IPAV) y Fiduciaria La Pampa (a través del Fideicomiso Viviendas para La Pampa) y abarca la situación de 250 hectáreas donde están establecidos los barrios ya construidos, las viviendas que fueron entregadas el viernes 17 de febrero y los desarrollos urbanísticos proyectados para el lugar.

además de tener como objetivo el control pluvial, posee la integración al paisaje urbano con la constitución de un paseo lineal de uso público que creará una ciudad más respetuosa con el ambiente.

Se busca, de esta manera, producir un cambio de paradigma en relación al tratamiento de los espacios verdes y sistemas pluviales como elementos separados, buscando unirlos en sistemas integrados y sustentables.

El Sistema tiene un formato de espacio verde lineal de 380 metros de longitud por 50m de ancho con profundidad variable, en el cual se generan terrazas absorbentes que proponen actividades diferentes que integran a todos los actores sociales del sector...

Este Sistema de Drenaje Urbano Sostenible (SDUS)

Nota completa en: www.region.com.ar

ESCOR design
 Av. Sgo Marzo Sur 2312 - Santa Rosa
 Tel: (02954) 41-8258 - www.escor.design.com.ar

Alberto Enrietti
 ARQUITECTO

edison 857
arquitectoenrietti@gmail.com
 cel. (02954) 15-596052
 Telefax: (02954) 450101
 6300 santa rosa - la pampa

Proyectos, Pinturas, Aliados, Paneles Pvc, Contenedores, Materiales

advance

2954 672579 02954 412800
 Av. Santiago Marzo Sur 2038, Santa Rosa
info@advancelp.com.ar
advancelp.com.ar [advanceSA](https://www.facebook.com/advanceSA) [advance_sa](https://www.instagram.com/advance_sa)

INSUMOS METALÚRGICOS S.R.L.

Constituyente Sur 1841
 Línea para trabajos particulares:
 Cel: 2954-601872
 Línea para trabajos de corte-plegado e insumos: 2954-702692
insumosmetalurgicosr@gmail.com

METALÚRGICA MARCELO DE LOS SANTOS

- Portones Levadizos Seccionales, automáticos y manuales.
 - Aberturas en Madera, Chapa, Aluminio y PVC.
 - Amoblamiento de cocinas.
 - Todos los repuestos para cortinas de madera y PVC.

aberturas MITRE Calidad y Servicio respaldados por más de 50 años de trayectoria.

Emilio Mitre 253, Villa Alonso, S. Rosa - (02954) 774800 - mitreaberturas@yahoo.com

Revestimientos - Sanitarios - Grifería
 Membranas Asfálticas - Tejas losa y metálicas - Distribuidor de chapas
 Viguetas - Ladrillos - Cerámicos

CORRALÓN
AILLAWINKA

klaukol

Calle 13 esq. 122 - General Pico - Tel: (02302) 42-3264/42-5585

PASTORUTTI NEORED

ELECTRICIDAD ILUMINACIÓN SEGURIDAD

Pensamos en estar cerca tuyo, estés donde estés.

¡ABRIMOS NUEVA SUCURSAL!
 Circunvalación Santiago Marzo Norte 147

PASTORUTTI NEORED
 MATERIALES ELECTRICOS

14

www.abertecno.com.ar

abertecno
 TECNOLOGÍA EN ABERTURAS

ELEGÍ ABERTURAS EFICIENTES

M&M **Martín & Martínez**
Estudio Contable e Impositivo
Trámites Jubilatorios
C.P.N. Ariel D. Martínez Urquiza 656 - Tel: (02954) 41-9075
C.P.N. Daniel O. Martín S. Rosa - martinmartinez@cpenet.com.ar

A PARTIR DEL 1º MARZO INAUGURAMOS NUESTRO NUEVO LOCAL EN TOAY

NEO **Ortopedia DEPORTIVA** **Turnos y consultas**
2954 517744
Av. Perón 7.772 - www.ortopediano.com

FARMACIAS DE TURNO EN SANTA ROSA	
Los turnos son desde las 8:30 del día indicado hasta las 8:30hs. del día siguiente	
LUNES 27/02	ALSINA - Alsina 351.....414546 DAVIT - Telén y San Luis.....418833 FARMATOP - Av. A. Palacios 1213.....414141 NORTE - Escalante 52.....386860 VAZQUEZ - Schmidt 1501.....417138
MARTES 28/02	FARMACIA BREIT - L. Rosas 1593.....830300 LA CLINICA - San Martín 437.....438734 LOS ALAMOS - Raúl B. Díaz 1367.....418884 MODERNA - Local 5 Bº Procrear.....246252 RIO - Av. Luro 2446.....455729
MIERCOLES 01/03	BENEITEZ - Carlos Gardel 285.....772913 CHANGO MAS/1100 - Av. Perón 2325...425470 FAERAC - R. S. Peña 891.....418800 FARMACITY - Av San Martín 317 PASCO Alvear - Alvear 146.....413266
VIERNES 24/02	AUSTRAL - Ameghino y Valera.....415100 CAZAUZ - Garibaldi 498.....415600 PASTEUR - Escalante y Pico.....410110 WALL MAPU - R. S. Peña 915.....834344
SABADO 25/02	BENEITEZ - Carlos Gardel 285.....772913 CHANGO MAS/1100 - Av. Perón 2325...425470 FAERAC - R. S. Peña 891.....418800 FARMACITY - Av San Martín 317 PASCO Alvear - Alvear 146.....413266
DOMINGO 26/02	AMERICANA - L. de la Torre 418.....410017 BECK - Av. San Martín Oeste 592.....416146 EL MATE - Mexico 698.....418081 GUGLIARA - San Luis 397.....438643 VILLA ALONSO - Belgrano (N) 317.....417001
JUEVES 02/03	COSTABEL - Uruguay 350.....425273 DEMARIA - Av. Belgrano (N) 672.....427297 PALASCIANO - Yrigoyen y Moreno.....416400 PIO XII - Ameghino y Pio XII.....427400 WEIGEL - Cavello 306.....415651

Reflexología **Jorge Antonio Gómez**
TURNOS al Cel: 2954 331766 de 16 a 19 hs.
Atención: lu. a vie. 9 a 12 y 16 a 20 hs.
Digitopuntura **Independencia 573 - S. Rosa**

María del Rosario Martínez
Hipnosis Clínica Directa y Ericksoniana
Colegiada SIHC-ESP-2020-1619
Allan Kardec 896 - Santa Rosa
WhatsApp: 2954 625929
www.hipnosisclinica.com.ar
CUIT: 27-11831851-5 - IIBB: 187729/4 - Hab. Municipal: 27004

Dr. WALTER VISÑUK
MEDICO FISIATRA
M.P.:2337 - M.E.:1336
ESPECIALISTA EN MEDICINA FISICA Y REHABILITACION
CIMFYR
CENTRO INTEGRAL DE MEDICINA FISICA Y REHABILITACION
NUEVO CENTRO J. B. Justo 119
Tel (02954) 388433 - (2954) 337710
info@cimfyr.com.ar

IGLESIAS **CABINA DE PINTURA PRESURIZADA**
REPARACION Y PINTURA AUTOMOTOR
UNICO TALLER EN LA PAMPA CERTIFICADO POR:
CESVI ARGENTINA
- SISTEMA DE COLORIMETRIA COMPUTARIZADO
- MAQUINA SACABOLLOS
- BANCO DE ENDEREZADO HIDRAULICO
Tel: (2954) 510-583
Tel: (02954) 700-790
Av. Luro 2.708 - Santa Rosa
talleriglesias@hotmail.com

CENTRO ACOPIADORES DE CEREALES DE LA PAMPA Y LIMITROFES
Calle 16 N° 338, C.C.180 - C. P. 6360 - General Pico
Tel: (54)-02302 32-4140 - e-mail: info@caclp.com.ar - www.acopiadoreslapampa.com.ar

NUEVO LOCAL EN TOAY
NEO Ortopedia Deportiva



NEO Ortopedia es un centro especializado en el tratamiento del pie. Se focaliza en la prevención y la educación, con el objeto de mejorar la calidad de vida de sus clientes, siempre con el compromiso de ofrecer el mejor servicio. Por esta razón logramos concretar un objetivo más y a partir de marzo vamos a dar apertura a nuestro nuevo local en Av. Perón 7.772 en la ciudad de Toay.

La particularidad de este nuevo emprendimiento es alcanzar una asistencia más cercana al deportista, por la importancia de tener una buena salud en sus pies, que son la base que sostiene todo el cuerpo para desarrollar la actividad física. Estamos implementando y

desarrollando un nuevo sistema de ortesis plantares TAD (Termino Adaptación Directa), de resina de uso podológico que tiene procesos de fabricación por medio de termo conformado. Se coloca en el pie del paciente, luego calzamos la zapatilla y realizamos succión al vacío para moldear la ortesis. Permite una mayor resistencia, rápida adaptación y ajuste anatómico y menor espesor.

En el frente del negocio instalamos un cartel que tiene un código QR para acceder al WhatsApp 2954 517744 y solicitar turno para la atención personalizada. También encontrará un código QR que en caso de una emergencia, le permite acceder a la información necesaria para hacer primeros auxilios RCP.

Lebasi
HECHO EN SUÍZA DESDE 1979
100% NATURAL
Lebasi Argentina
Alimento Suizo 100% Natural
11 VITAMINAS
11 MINERALES
19 AMINOÁCIDOS
(02954) 412054 / (2954) 465141
rickywigen@gmail.com / lebasiargentina.com.ar

LUBRICENTRO RODAI **MAQUINA PARA LIMPIAR LOS CIRCUITOS DE AGUA**
Feliz día del Mecánico
Av. Spinetto 845
Tel: (02954) 15-57-4643
Tel. Part: 410-714 - Santa Rosa

EXCUSAS PARA SALIR

EN SANTA ROSA-TOAY
• **Cine Milenium:** Escalante 270. Películas: "Ant-Man y la Avispa: Quantumania". Días y horarios en: cinesantarosa.com.ar
• **El Amanecer:** Rucanelo 2.395.

Trova y Son de Acá.

INTERIOR PROVINCIAL

• **En Falucho:**



-Vie. 24 a las 21 hs: Carnaval. Participan carrozas, comparsas, disfraces individuales. Gran baile con José Luis Dorroni. Gratis.

• **En Guatraché:**

-Sáb. 25 a las 8 hs: Jineteada, pialadas y show musical.

• **En Miguel Riglos:**

-Sáb. 25 a las 20:30hs: Carnaval. Participan carrozas, comparsas, disfraces individuales. Actuación de La Kuppé y Banda XXI. Gratis.

• **En Uriburu:**

-Sáb. 25 a las 20:30 hs: Carnaval 2023: murgas, comparsas. Cierre a puro baile con el grupo La Ronda.

(más en: www.region.com.ar/agenda)



-Vie. 24 a las 21:30 hs: En vivo Zohar Trío, invitado especial Roberto Yacomuzzi.

• **Teatro TKM:** Sarmiento 495.

-Sab. 25 y dom. 26 a 21hs: Obra "Blacked Out". SAM16. \$ 1.500.

• **Plaza San Martín:**

-Dom. 26 a las 21 hs: Música en la Plaza con "D&A" danza y salsa, Pablo Fredes, Comuna

La Pampa y San Luis coordinan actividades artísticas conjuntas



En el marco del Tratado del Caldén, autoridades culturales de La Pampa recorrieron el pasado fin de semana el emblemático espacio del Cine Teatro San Luis, donde elogiaron la imponente infraestructura y adelantaron proyectos con ejes en las producciones creativas locales y la accesibilidad.

Adriana Maggio, secretaria

de Cultura de La Pampa, junto a Paula Boh, directora artística de esta provincia, fueron recibidas por Andrea Cabrera, directora del Cine Teatro San Luis; Flavia Guiriazú, directora de Danza y por Marcos Arquez, director de Música...

Nota completa en: www.region.com.ar

Feliz día del Mecánico
- Tren Delantero
- Amortiguación
- Frenos
ALINEACION Y BALANCEO
FETTER
de Néstor Fetter
Cel: (2954) 685-497
Tel: (02954) 413-330
LURO 1823 - Santa Rosa

B&M
MECÁNICA INTEGRAL DEL AUTOMOTOR
DIAGNÓSTICO, REPARACIÓN Y MANTENIMIENTO EN GENERAL DE TODAS LAS MARCAS
Especialidad: PEUGEOT - CITROËN
2954 - 15317540 / 2954 - 15525477
Tita Merello esq. S. Alvarez, a metros de Rotonda Sur / bym.servicios.taller@gmail.com

24 DE FEBRERO

"Día del Mecánico"

"CALLES PARA LA VIDA"

Máxima 30 km/h en Santa Rosa



En el contexto de recordarse el "Día del Mecánico" (fecha abarcativa que incluye a los que reparan motos, aviones, barcos y otras maquinarias), que se celebra el viernes 24 de febrero y en el contexto de las escapadas de fin de semana y salidas de paseo (el próximo finde largo es de 3 días: viernes 24, sábado 25 y domingo 26 de marzo), antes de salir con nuestro vehículo a la ruta, una vez más, hay que tener en cuenta las recomendaciones de los especialistas en cuidar nuestra unidad automotor:

- Mecánicamente, comprobar que los niveles de los fluidos estén donde corresponde (Refrigerante, frenos, aceite, lavaparabrisas, etc.)
- Verificar la presión de neumáticos (consultar el manual)
- Revisar que las luces enciendan todas.
- Servicio de rutina: una opción es el Service Express de la marca, o bien solicitar a su mecánico un chequeo general previo.

Elementos obligatorios para llevar

- Según el Ministerio de Transporte, son obligatorios el matafuego al alcance del conductor y las balizas portátiles.
- Se recomienda también contar con un botiquín de primeros auxilios.

Precauciones dentro del auto

- Siempre es conveniente que dentro del habitáculo solo estén los pasajeros. Las valijas y demás objetos colocarlos en el baúl.
- Los niños menores de 12 años deben viajar en el asiento trasero con butacas o adaptadores adecuados a

su tamaño.

- Las mascotas no deben estar en un lugar que puedan entorpecer alguna maniobra del conductor, lo más adecuado es que viajen en jaulas o "cajas" de transporte para uso en veterinaria.

Documentación

- Registro de conducir
- DNI
- Cédula verde.
- Cédula azul, en caso de manejar un vehículo ajeno y que la cédula verde esté vencida.
- VTV si corresponde a su jurisdicción. En La Pampa solo rige para el transporte de cargas generales y pasajeros. No para vehículos de uso particular.
- Comprobante de póliza de seguro.

Recomendaciones

- Usar siempre el cinturón de seguridad en todas las plazas y las luces bajas encendidas en todo momento.
- A nivel rendimiento y confort, se aconseja usar, si es posible, el control de cruceo ya que aumenta el rendimiento del combustible y permite viajar más descansado.
- Como medida preventiva al estar lejos del hogar, se recomienda llevar copia de las llaves del auto, por cualquier imprevisto que pueda suceder.

El miércoles 1º de marzo comienza a aplicarse en la capital pampeana, la Ordenanza que determina que en la zona céntrica de Santa Rosa la máxima velocidad permitida para circular en vehículos, es de 30 kilómetros por hora. Por ahora y hasta que los conductores se acostumbren a la normativa, solo serán advertidos en los controles y las sanciones con multas se empezarán a aplicar más adelante. Según dijo la directora municipal de Tránsito, Guillermina Castro, "Es una medida de salud, para que podamos crear un mejor espacio de convivencia en la vía pública".

"Calles para la Vida"

La Ordenanza de velocidad máxima de 30 kilómetros por hora se aprobó en octubre del año pasado en el Concejo Deliberante (donde la oposición no votó de manera favorable al proyecto). El lugar de aplicación son 80 manzanas que comprenden el perímetro comprendido por las arterias Alsina/Alvear desde calle General Pico a Avenida P. Luro, desde Alvear hasta Avenida España/Uruguay y de esta última hasta la calle General Pico. De esa forma

se declara al Municipio de Santa Rosa adherido al "Plan de Acción Global" promovido por la ONU y la OMS, denominado "Calles para la Vida".

Estrellas Amarillas

En la iniciativa también trabajó la Fundación Estrellas Amarillas. Se establecieron tres etapas. Aprobada la normativa, viene el período en que se otorga un tiempo de "adaptación", ya que la normativa apunta sobre todo a la "coexistencia de la diversidad en el tránsito". Recién en una tercera etapa, 90 días después del 1º de marzo, habrá sanciones.

Radares calibrados

La directora de Tránsito destacó a su vez, los controles que se vienen haciendo por parte del Municipio respecto a las velocidades y el problema de la alcoholemia. Guillermina Castro dejó en claro que Santa Rosa cumple "perfectamente" con las normas del uso de radar aprobado por la Agencia Nacional de Seguridad Vial y está calibrado en los tiempos que establece la calibración por el Instituto Nacional de Tecnología Industrial.

EL PROGRESO SEGUROS S.A.
Avellaneda 54 / Telefax: 43-3341
harostegui@elprogresoseguros.com.ar
Nº de inscripción de SSN El Progreso 0716
Atención al asegurado 08006668400
Organismo de control argentina.gov.ar/ssn
SSN SUPERINTENDENCIA DE SEGUROS DE LA NACIÓN

LA SOLUCION A LOS PROBLEMAS DE TEMPERATURA DE SU VEHICULO
RADIADORES SANTA ROSA
Reparación de radiadores de todas las máquinas agrícolas
(02954) 427-105
(2954) 447163
Av. Circunvalación Este 1266 - S. Rosa
Electricidad DEVOTO
2954 555843

Guíaplano ACTUALIZADA
Planos sectorizados con coordenadas de S. Rosa, Toay y Zona de Quintas. Guía de búsqueda de calles con barrios y alturas.
Guíaplano REGION
\$ 2.800
15 días de vigencia
TRANSPORTE EXPRESS
VAQUE
Búsqueda ampliada por Nros. de Casas de Barrio
+ PLANO COLOR 0,70 x 1 m de SANTA ROSA
Consígnala en su proveedor habitual o en nuestra oficina: Independencia 195 S.Rosa
Atención al Consumidor: (02954) 387800

Rapibus
LUNES A VIERNES
06:00 hs. sale de domicilio
13:00 hs. sale de domicilio
16:15 hs. sale de terminal
20:00 hs. sale de terminal
SABADOS
08:00 hs. sale de domicilio
13:00 hs. sale de domicilio
17:00 hs. sale de terminal
20:00 hs. sale de terminal
DOMINGOS
19:00 hs. sale de terminal
22:00 hs. sale de terminal
DE GENERAL PICO
LUNES A VIERNES
06:00 hs. sale de terminal
13:00 hs. sale de terminal
16:15 hs. sale de terminal
20:00 hs. sale de terminal
SABADOS
08:00 hs. sale de terminal
13:00 hs. sale de terminal
17:00 hs. sale de terminal
20:00 hs. sale de terminal
DOMINGOS
19:00 hs. sale de terminal
22:00 hs. sale de terminal
DE SANTA ROSA
VIAJES CONTRATADOS A TODO EL PAIS
Pasajeros y Encomiendas
OFICINA Nº12 - Terminal S. Rosa
Tel: 02954-385100
2302-544915
LOCAL Nº 1 - Terminal G. Pico
Tel. 02302-42-1909
www.rapibus.com.ar

Pinturería Malvicino 29 AÑOS
Proveedor de industrias
Pinturas Agrícolas e Industriales
Resina y fibra • Materiales para tornería
Aceros trellados 1045-4140
Aluminio "Camplo" • Chapas de cobre y bronce
Caños sin costura hasta 300 mm.
Bujes de bronce, trellados y centrifugados
Telefax: (02302) 42-4315 - Calle 1 Nº 494 - General Pico

SEIBEL
INYECCION ELECTRONICA
Av. Luro 1832 Santa Rosa - L. P. Tel: (02954) 243002

El Porteño
Repuestos y Servicios
CALIDAD Y ATENCION
Envío de repuestos a toda la Provincia
Entrega Inmediata
Telefax: (02954) 42-42-06
(2954) 404918
Garibaldi 25 - Santa Rosa
repuestosep@speedy.com.ar

Planeta Fiat
Repuestos
Lubricantes - Accesorios
Autopartes - Suspensión
Tel Fijo 02954 411110 para Consultas al 2954-851154
Edison 1.220 - Entre Pasteur y Wilde

RSR SANTAROSA
REPUESTOS
Feliz día del Mecánico
Garay Vivas 1240 Santa Rosa
2954 305032
02954 426933
Repuestos SANTA ROSA
repsantarosa@gmail.com
37 AÑOS DE BUEN SERVICIO

EUROTALLER
DIAGNÓSTICO DE FRENSOS COMPUTARIZADO 27 CHECK
Ingresa en www.eurotaller.com y solicitá turno on line
FRENOS - TREN DELANTERO
MECÁNICA GENERAL
REPARACIÓN DE EMBRAGUE
PREVERIFICACIÓN DE FRENSOS
SERVICIO DE REMOLQUE
REPUESTOS DE: Frenos a aire nacionales e importados
Vehículos livianos y pesados
Válvulas
Electroneumáticas
Suspensión neumática
ENVIOS AL INTERIOR
REPUESTOS y TALLER: Av. Circ. Sur 1650 - Santa Rosa
02954-680435 (02954) 560-222/439-092 @elvascoeurotaller

¿CÓMO QUE NO TENÉS
PAQUETES PAMPA?

VOLVÉ AL COLE... Y A AHORRAR

Desde el 22/02 al 18/03



30%

DE DESCUENTO
TODOS LOS DÍAS

6

CUOTAS
SIN
INTERÉS

TOPE

\$4.000

POR COMERCIO

Consultá comercios adheridos en www.bancodelapampa.com.ar

Beneficios exclusivos con Tarjetas de Crédito de Paquetes Pampa

CON EL BANCO DE LA PAMPA, NO LO DUDÁS.

bancodelapampa.com.ar

Banco de La Pampa

CFT: 0,00%

PUBLICIDAD - CARTERA DE CONSUMO: PROMOCIÓN VUELTA AL COLE. Válida para compras en COMERCIOS ADHERIDOS, todos los días entre el 22/02/2023 y el 18/03/2023 inclusive, con las Tarjetas de Crédito Caldeón MasterCard y/o Caldeón Visa emitidas por el Banco de La Pampa, en forma exclusiva para QUIENES POSEAN UN PAQUETE PAMPA al momento de la promoción. Aplica para compras realizadas en hasta 6 CUOTAS SIN INTERÉS. CONSULTE COMERCIOS Y VIGENCIAS en www.bancodelapampa.com.ar. Aplica para las compras realizadas de manera presencial o a través de Link de Pago Fiserv y Botón de Pago Prisma. El reintegro del 30% será aplicado sobre el monto de las compras que se efectúen durante la vigencia de la promoción y se acreditará en el resumen de cuenta posterior al mes donde se registró el consumo, CON UN TOPE MÁXIMO DE \$4.000 POR COMERCIO, POR VIGENCIA DE LA PROMO, POR MARCA Y POR CUENTA DE TARJETA DE CRÉDITO. En el caso de compra en cuotas, la totalidad de la bonificación se aplica por el valor de la compra total, no en cada cuota. Promoción acumulable con otras promociones vigentes. No aplica para los consumos realizados a través del Programa Ahora 12, de la plataforma Mercado Pago o Todo Pago y los pagos realizados por las plataformas de pagos móviles. Quedan excluidas las cuentas en mora y/o bloqueadas por motivos administrativos. El Banco de La Pampa no promueve los bienes y/o servicios ni a quien provee éstos. Los bienes y/o servicios aquí mencionados se ofrecen bajo responsabilidad exclusiva del establecimiento o de quien provee los bienes y/o servicios. El Banco de La Pampa no se responsabiliza por los cupones presentados fuera de término por los comercios. La presente promoción es válida para consumo de tipo familiar, en caso de duda sobre el destino del consumo, el Banco de La Pampa se reserva la facultad de acreditar el monto del reintegro hasta tanto se aclare el mismo. Tasa Nominal Anual 0%, Tasa Efectiva Anual 0%, Costo Financiero Total Nominal Anual: 0,00%.

Inclusión
& Diversidad

El Banco de La Pampa por la Diversidad, Inclusión y Equidad de Género
La Pampa Libre de Violencia

Instituciones en La Pampa: Secretaria de la Mujer, Géneros y Diversidad. Lisandro de la torre N° 581, TE.: 02954-428270

LÍNEA 144