

Deballi pinturerías
Tel: (02954) 45-3922

Tersuave

Alba
SHERWIN WILLIAMS
menzerna
AUTO GLASURIT

General Pico: Calle 18 N° 343
Santa Rosa: Av. Luro 1.131
Av. Luro y Alvear / Ameghino y Edison

NOTAS COMPLETAS Y
DIARIO DEL VIAJERO



@regionempresaperiodistica

REGION[®]

Un puente de comunicación - 33º año de circulación

Declarado de Interés Legislativo por la Cámara de Diputados de La Pampa

Del 15 al 21 de diciembre de 2023 - N° 1.566 - INPI 1983083 - Redacción: Independencia 195, Santa Rosa LP
(02954) 387800 / (2954) 317541 - info@region.com.ar - www.region.com.ar - Dir. Prop.: Gerardo Yanes

BARRERAS SANITARIAS BARBOSA

(02954) 301-422
Av Pedro Luro 1577
Santa Rosa

Periódico GRATUITO /FREE Newspaper

Llegó diciembre y las Fiestas Familiares



Este mes de diciembre nuestra atención se centra en torno a las fiestas de Navidad, Año Nuevo y la preparación de la fiesta de Reyes. Suele ser un final de año de múltiples reuniones festivas, con familiares -hermanos, primos, consuegros..., con amigos y compañeros de empresa. Sin duda, las reuniones más entrañables serán con nuestros hijos y nietos...

Nueva crecida del Río Colorado



En correspondencia con los pronósticos publicados por COIRCO, los caudales en Buta Ranquil superaban la semana pasada los 500m3/s. Las acciones preventivas tomadas evitaron inconvenientes en áreas urbanas, productivas y petroleras. El embalse Casa de Piedra está mejorando la reserva de agua...

CLORO LIS

BARTEL

PRODUCTOS DE LIMPIEZA

M. Duarte 753 - Tel: (02954) 42 7477

"Humildad, empatía y compromiso", el pedido de Ziliotto a su gabinete

El gobernador Sergio Ziliotto les tomó juramento a los integrantes del gabinete provincial en un acto desarrollado en el Medasur de Santa Rosa. Antes de la jura, el gobernador dejó un mensaje para su equipo de gestión. "La función pública tiene que hacer carne en tres valores: humildad, empatía y compromiso. Tenemos que saber y no debemos olvidarnos de que detrás de una decisión, de una acción y de una política pública hay pampeanos y pampeanas que están esperando lo mejor de nosotros", aseguró.

Dijo que "hoy es un día especial, con sensaciones distintas. Hablar de Democracia significa hacer una retrospectiva, pero también mirar para adelante. 40 años de muchas luchas para sos-



Sergio Ziliotto, al asumir su segundo mandato al frente de la gobernación de La Pampa.

tener la democracia".

Época dura

Agregó que en "este día de festejo también quiero dejar en claro qué es lo que viene. Las épocas duras que vienen para el pueblo argentino.

Tenemos que respetar lo que votó el pueblo argentino. Lo que no tenemos que permitir es que se cercenen derechos. Es el principal rol que tenemos a partir de mañana. No alcanza con lo que hemos hecho hasta ahora.

Esto es redoblar esfuerzos e ir por más. Tengan la seguridad que este gobernador, esta vicegobernadora y este equipo de gobierno siempre va a recibir la imperiosa necesidad de estar a la altura de las circunstancias"...

Una visita a Tilcara en la provincia de Jujuy



Por leerdelviaje

Tilcara, en la provincia de Jujuy, es el pueblo de la Quebrada de Humahuaca que mejor infraestructura tiene para la actividad turística. Está llena de hospedajes, hay muchos lugares donde comer, hermosas artesanías en la plaza principal, bares, comercios, atracciones naturales y culturales, y más vida

nocturna que en cualquier otro pueblo de la quebrada.

Tilcara es bien llamada el corazón de la Quebrada de Humahuaca, dado que se encuentra a 70 kilómetros de Barcena (donde comienza, desde el sur) y a 100 kilómetros de Tres Cruces (donde termina, dando paso a la Puna, en el límite norte)...

Discapacidad: prueba piloto en Santa Rosa



La Dra. Valeria El Haj, Directora Médica Nacional de OSPEDYC, destacó la importancia de reflexionar sobre la situación de las personas con discapacidad y promover acciones que garanticen sus derechos y bienestar en todos los ámbitos de la sociedad y el desarrollo.

La profesional anunció que será la ciudad de Santa Rosa, capital de La Pampa, la que comenzará con la iniciativa de la ANDIS (Agencia Nacional de Discapacidad), para derribar las "Barreras de Transporte", medida que luego que se implementará en todo el país...

Amenities de edificios



Comodidad, entretenimiento, equipamiento, utilidad, son algunas de las razones por la que los propietarios valoran los amenities en un edificio y por lo que se volvieron predominantes en la decisión de compra. Hoy además ofrecen una calidad de vida superior sin tener que desplazarse a otros espacios de las ciudades...

Día del Contador



La fecha del 17 de diciembre busca reconocer la labor que realizan los contadores en la aplicación e interpretación de leyes, normativas, dictámenes, resoluciones contables y el manejo de las cuentas de particulares o empresas...

La Gauchita Especias

Venta por mayor y menor

- Cereales • Copetin
- Repostería • Frutas secas
- Condimentos • Quesos
- Productos para celíacos y diabéticos

(02954) 41-41-99
Yrigoyen 354 / Santa Rosa

Antes de viajar haga a su vehículo un chequeo general gratuito

NEUMATICOS SPINETTO MULTIMARGAS

• AUTOMÓVILES • CAMIONES • AGRÍCOLAS • VIALES

• Alineación y Balanceo Computarizado
• Reparación de Tren Delantero y Frenos • Repuestos

YOKOHAMA BFGoodrich MICHELIN
Continental HANKOOK
BRIDGESTONE GOODYEAR
DUNLOP fate
Firestone PIRELLI

(2346) 565096
(02954) 830111
418999

NUEVA DIRECCIÓN: Av. Stgo. Marzo Este 1.435

REGION Un puente de comunicación es marca registrada INPI N° 1.983.083. Redacción y Publicación: Independencia 195, Tel: (02954) 387800 - Santa Rosa - La Pampa. Argentina. Publicación declarada de Interés General por el Registro Nacional de la Propiedad Intelectual N° 559581 - Directores: Dra. María Martínez y Gerardo Yanes. Todos los derechos reservados. La Dirección no se hace responsable por las notas firmadas por personas e instituciones o por otros fuentes, las cuales pueden coincidir o no con nuestro pensamiento redaccional sobre el tema - Impreso en Argentina por Agencia Periodística CID, Av. de Mayo 666 Tel: (011) 4331-5050 - Buenos Aires. PRINTED IN ARGENTINA.

Ziliotto convocó al bloque UCR a integrar Aguas del Colorado



El gobernador Sergio Ziliotto se reunió con Francisco Torroba, Estela Guzmán y Agustina García, integrantes del bloque parlamentario de la Unión Cívica Radical, para solicitarles el envío de una terna para ocupar un lugar en el directorio de Aguas del Colorado. Cabe mencionar que Aguas del Colorado es la única Sociedad Anónima con Participación Estatal (SAPEM), ya que su ley de creación no prevé la inclusión de representantes de la oposición aunque si es controlada por el Tribunal de Cuentas de la Provincia de La Pampa.

La decisión de integrar un representante de la oposición

al directorio de Aguas del Colorado, está en clara sintonía con la historia de los gobiernos peronistas que han conducido la Provincia que no solo propician la participación de la oposición en empresas del Estado, Empatel y Pampetrol son ejemplo de ello, sino que además incorporan extrapartidarios al Poder Ejecutivo. Es importante destacar que en el camino de fortalecer los controles y potenciar la transparencia de los actos administrativos de Gobierno, el Poder Ejecutivo Provincial resolvió, y sostiene la decisión, de que el titular de Tribunal de Cuentas sea alguien propuesto por la oposición política provincial.

El rector Alpa retomó sus funciones en la UNLPam

Ya retomó sus funciones en las oficinas del Rectorado de la UNLPam, el Esp. Oscar Daniel Alpa, ante la culminación de su gestión al frente de la Secretaría de Políticas Universitarias del Ministerio de Educación Nacional.



9 de diciembre, a partir de su renuncia.

En su primera actividad pública, Alpa representó a la Universidad en la asunción del segundo mandato del gobernador Ziliotto,

quien durante su alocución ante las y los representantes de la ciudadanía, ratificó el habitual trabajo conjunto con la Universidad y la decisión de lograr en el año 2025 la implementación de la carrera de Medicina en el ámbito de la Facultad de Ciencias de la Salud de la UNLPam.

MÁS DE 500 M3/S

Nueva crecida del río Colorado



Desde el 24 de noviembre, el caudal del río Colorado en la estación de referencia de Buta Ranquil viene superando los 400 m3/s.

En correspondencia con los pronósticos publicados por COIRCO, los caudales en Buta Ranquil superaban la semana pasada los 500m3/s. Las acciones preventivas tomadas evitaron inconvenientes en áreas urbanas, productivas y petroleras. El embalse Casa de Piedra está mejorando la reserva de agua.

Desde el 24 de noviembre, el caudal del río Colorado en la estación de referencia de Buta Ranquil viene superando los 400 m3/s por la fusión nival prevista para esta época del año, habiendo llegado a un pico de 677 el día 29, manteniéndose hasta ahora por encima de los 500. Estos caudales se corresponden con las previsiones de los pronósticos elaborados por la Secretaría de Infraestructura y Política Hídrica de la Nación (SIPH) para el río Colorado, y permiten recuperar el nivel del embalse Casa de Piedra, que superó los 278 metros sobre el nivel del mar. Para los próximos días se espera aire más cálido e inestable en toda la cuenca, continuando con temperaturas en ascenso en la alta montaña, y tormentas en la región media y baja.

Por lo tanto, se espera que la fusión de nieve continúe en diciembre y que se man-

tengan los caudales altos y el aumento de la cota en el embalse. Tampoco puede descartarse una nueva crecida por variaciones en las condiciones climáticas. Se continúa con los monitoreos junto a las autoridades de las jurisdicciones de la cuenca a los efectos de prever inconvenientes.

Acciones preventivas

La disponibilidad del pronóstico de escurrimiento para la temporada 2023-2024, así como un pronóstico climático a 15 días y el instrumental que se dispone en la cuenca, permitieron anticiparse a la crecida y evitar inconvenientes sobre las áreas urbanas, productivas y la infraestructura de explotación petrolera en la cuenca.

En efecto, a partir del viernes 24 de noviembre se intensificaron las recorridas en puntos sensibles de los yacimientos a través del trabajo conjunto de COIRCO-CTF y las jurisdicciones de Mendoza, Neuquén, La Pampa y Río Negro. Asimismo, las empresas operadoras desactivaron los pozos que podrían verse afectados y se realizaron cortes preventivos en la producción...

Nota completa en: www.region.com.ar

JURA EN LA LEGISLATURA

2do mandato de Ziliotto y Mayoral como Vice



El gobernador Sergio Ziliotto juró en la Cámara de Diputados de La Pampa y asumió el segundo mandato al frente del Poder Ejecutivo. También lo hizo como vicegobernadora Alicia Mayoral, quien a partir de ahora preside la Legislatura pampeana. El primer mandatario se dirigió a las y los pampeanos ante la Asamblea Legislativa, oportunidad en la que hizo un breve balance de lo gestión que culminó y trazó los principales lineamientos de los próximos cuatro años. Participaron del acto las autoridades de la Legislatura; el exgobernador Rubén Marín; los ministros del Superior Tribunal de Justicia; legisladores nacionales y provinciales; intendentes e intendentas; funcionarios y funcionarias; y familiares.

Gabinete

Posteriormente, en otro acto, esta vez desarrollado en el Centro Cultural Medasur de Santa Rosa, el Gobernador les tomó juramento a los integrantes del gabinete provincial, que queda conformado de la siguiente forma: Juraron como ministros y ministras: Antonio Curciarelo en Conectividad y Modernización; en Desarrollo Social y Derechos Humanos, Die-

go Álvarez; en Educación, Marcela Feuerschvenger; en Gobierno y Asuntos Municipales, Pascual Fernández; en Hacienda y Finanzas, Guido Bisterfeld; en Obras y Servicios Públicos, Julio Rojo; en Producción, Fernanda González; en Salud, Mario Rubén Kohan; y en Seguridad y Justicia, Horacio Di Nápoli.

También prestaron juramento en el cargo el secretario General de la Gobernación, José Vanini; el secretario de Energía y Minería, Matías Toso; la secretaria de Mujeres, Género y Diversidad, Gabriela Labourié; el secretario de Cultura, Pablo Lucero; el secretario de Trabajo y Promoción del Empleo, Marcelo Pedehontaá; el secretario de Turismo, Saúl Echeveste; la secretaria de Ambiente y Cambio Climático, Vanina Basso; y el secretario de Recursos Hídricos, José Gobbi.

Tomaron posesión de sus cargos la fiscal de Estado, Romina Schmidt y la asesora letrada, Griselda Ostertag.

Al término del juramento de los ministros y secretarios, se prosiguió a la firma del Acta de Juramento correspondiente, con el escribano general de la Gobernación, Martín Ellal.



El mismo domingo 10 de diciembre, Ziliotto se trasladó a Buenos Aires y participó en la asunción presidencial.

ABRIMOS NUEVOS CURSOS NIVEL INICIAL NIÑOS, ADOLESCENTES Y ADULTOS, IELTS, TOEFL A PARTIR DE AGOSTO 2023.
Matrícula e inscripción a partir del 24 de Julio en ambas sedes horario de 10 a 12 hs y de 18 a 20 hs.
Garibaldi 254 / Yrigoyen 227

VIAJE A REINO UNIDO JULIO 2024

Tiene SENTIDO
Lunes a viernes de 6 a 7.30
CARLOS MONASTERIO

TELEVISIÓN PÚBLICA PAMPEANA

Gabi And SUPERMERCADOS
Un chico con precios de grande

40° AÑOS

AMPLIA VINOTECA y CARNES DE 1ra CALIDAD

Adherido a: **PampaPagos** Pague sus impuestos y servicios

ESTACIONAMIENTO PROPIO - ENVIOS A DOMICILIO SIN CARGO

Av. Luro 65 / Tel: 43-2999
T. Mason 1163 / Tel: 43-0893

M&MZ Martín & Martinez
Estudio Contable e Impositivo

Trámites Jubilatorios

C.P.N. Ariel D. Martinez Urquiza 656 - Tel: (02954) 41-9075
C.P.N. Daniel O. Martín S. Rosa - martinmartinez@cpenet.com.ar

Lestrade RENT A CAR
www.lestraderentacar.com

L. de la Torre 96 1er Piso - Of. 1 / Santa Rosa, L. P.
lestraderentacar@gmail.com / lestraderentacar

Tel: (02954) 414600 - Cel: (2954) 15-667796

POR: LEERDEVIAJE - ES EL PUEBLO DE LA QUEBRADA DE HUMAHUACA

Una visita a Tilcara en la provincia de Jujuy

VIENE DE TAPA

Hablando en términos de geografía, una quebrada designa un paso/espacio entre montañas que forma valles estrechos encajonados por las cumbres donde las laderas bajan abruptamente hasta esos valles. Y la Quebrada de Humahuaca, en particular, es un escenario con valles y montañas tan impresionante que fue declarado Patrimonio de la Humanidad, tanto por su belleza paisajística como cultural.

¿Cómo llegar a Tilcara?

Si contás con un vehículo (propio o alquilado) sólo tenés que tomar por la Ruta Nacional 9 hasta Tilcara, la ruta está asfaltada y perfectamente señalizada.

Si llegás a Jujuy en avión lo recomendable es alquilar un auto en alguno de los mostradores de los rental car del aeropuerto (reservar con anticipación). Si llegás a Jujuy en micro, desde la misma terminal podés tomar un directo a Tilcara.

El centro de Tilcara

El punto neurálgico de Tilcara es la plaza Coronel Manuel Álvarez Prado, y la Av. Belgrano. A Tilcara se ingresa por la Av. Villafañe, que conecta con la Av. Belgrano



Desde Santa Rosa en auto hasta Jujuy son 1.520 Kms. Lo recomendable es hacer avión desde Buenos Aires -hay buenas ofertas- y alquilar vehículo en el destino.

y -tres cuadras después- con la mencionada plaza. Las cuatro cuadras que componen la plaza están llenas de artesanías, colores, y turistas. Las calles que la encierran albergan al correo, el Mercado Municipal, el Museo Arqueológico Eduardo Casanova, y el Museo Regional de Pintura José Antonio Terry; además de bares, restaurantes, y la famosa Peña de Carlitos.

Sobre le Av. Belgrano está la oficina de Información Turística y también hay comercios con venta de souvenirs, libros, ropa, más artesanías, cafés, otros restaurantes, y hospedajes.

A la vuelta de la plaza, so-

bre la calle Alverro, está la Iglesia Nuestra Señora del Rosario de Tilcara y la placita Sargento Antonino Peloc, que también está rodeada de lugares donde comer y más hospedajes. Sí, no falta la oferta gastronómica ni hotelera en este pueblo del Norte Argentino.

¿Qué hacer en el centro de Tilcara?

El centro de Tilcara es para caminar, admirar, comprar cosas regionales, tomar algo y comer. La zona céntrica es pequeña y puede recorrerse enteramente caminando. Las veredas son angostas, las calles de tierra, la arquitectura de cuento, y el cielo de un turquesa increíble.

La plaza está tan llena de colores que es difícil que puedas volver hasta tu casa sin haberte cargado con algún recuerdo o regalo para alguien especial, y la comida típica es tan llamativa que tampoco creo que puedas evadirla.

¿Dónde comer en el centro de Tilcara?

Si querés ahorrar, lo más barato es comprar algo para comer en el Mercado Municipal o empanadas o algún sánduche a alguno de los vendedores ambulantes (que no faltan). Si estás buscando una comida con show tipo peña tenés que ir a la Peña de Carlitos o a Sirviñacu.

¿Hay cajero automático para extraer efectivo?

Sí, hay un cajero Banelco del Banco Macro, también sobre Lavalle. Pero tené en cuenta que es frecuente que se quede sin efectivo, por lo tanto, te conviene contar con éste antes de llegar a Tilcara.

¿Hay señal 4G?

Depende. Si tenés Personal sí, si tenés Claro puede ser, si tenes Movistar no. Pero si necesitás conexión no te preocupes, en la plaza del centro hay WiFi libre por una hora para que puedas comunicarte, y la mayoría



Cerro de los Siete Colores en el pueblo de Purmamarca, distante a tan solo 25 kms. de Tilcara.

de los hospedajes también cuentan con WiFi; aunque tené en cuenta que internet no suele ser el fuerte de la Quebrada de Humahuaca.

¿Hay para cargar combustible y gas?

Sí, en la entrada de Tilcara hay una YPF donde se puede cargar nafta y gas las 24 horas.

Los lugares para visitar en Tilcara

Además del centro, que no es la principal razón por la que los turistas llegan hasta este pueblo, en Tilcara se pueden visitar distintos lugares muy hermosos que vale la pena anotar en el itinerario de tu viaje por Jujuy.

1. El Pucará de Tilcara

El Pucará de Tilcara es uno de los numerosos poblados prehispánicos que se distribuyen a lo largo de la Quebrada de Humahuaca, y se encuentra a 2 kilómetros de

la plaza principal (cruzando el río Huasamayo sobre un puente de hierro).

Este sitio arqueológico se descubre emplazado sobre un cerro de 70 metros de altura ubicado junto a la confluencia del Huasamayo y el río Grande; y es realmente un imperdible para conocer en Tilcara.

El antiguo poblado fue ocupado entre fines del siglo VIII y el momento de contacto hispano - indígena (siglo XVI), presenta una gran concentración de estructuras arqueológicas distribuidas a lo largo de más de 8 hectáreas de superficie. Estas estructuras, de las cuales principalmente se visualizan solo los muros y cimientos, son parte de las antiguas viviendas, talleres, plazas, tumbas y espacios ceremoniales, que habitaron los antiguos pobladores de Quebrada de Humahuaca.

Nota completa en: www.region.com.ar

JUGÁ CON PASIÓN,
COMPETÍ CON RESPETO

EL DEPORTE UNE, LA VIOLENCIA SEPARA

El verdadero espíritu del deporte vive en el compañerismo y el fair play.
Unámonos para erradicar la violencia y crear un espacio donde cada jugada sea un ejemplo de convivencia.

#UnidosPorElDeporteSinViolencia
#SeguridadDeCuidarnosEntreTodos

Mortandad de peces en la laguna Don Tomás



La Secretaría de Recursos Hídricos comunicó que días pasados se activó el protocolo correspondiente, tras comprobarse la mortandad de carpas en el cuenco norte de la laguna Don Tomás de Santa Rosa.

En el marco del Convenio de la cuenca de la Laguna Don Tomás - Bajo Giuliani, personal de la Municipalidad de Santa Rosa verificó la mortandad de algunos ejemplares de carpas, por lo

tanto se hizo el saneamiento correspondiente, además del retiro de los peces muertos, y se tomaron muestras de agua.

El informe oficial no dice si la pesca en este espejo de agua se suspende, aunque se supone que sería recomendable para la población no obtener peces para consumo hasta tanto el problema esté solucionado y se conozcan las causas.

POR KEVIN SAVELSKI

Amenities de edificios



Los amenities de los edificios tienen su origen ofreciendo Salones de Usos Múltiples, parrilla, y hasta piscina. Rápidamente se agregaron gimnasios, salas de juegos, de cine, spa y saunas -comenta en esta nota Kevin Savelski, Ceo de Grupo 8.66-. En conclusión, los amenities dejaron de ser un extra para pasar a ser un servicio indiscutido, que influyen en la decisión de compra de las personas interesadas en adquirir un departamento.

¿El secreto? Supieron adaptarse a los cambios de vida de estos últimos años.

Entonces, ¿qué hizo que hoy exista esta tendencia en amenities?: 5 características que valoran hoy en día los propietarios:

1. **Terminaciones de calidad.** Ofrecer como distintivo y diferencial, la calidad en un TODO, no sólo en detalles de terminación, sino también en los materiales constructivos. Desde los pisos, mesadas de cuarzo, hasta parrillas de primera calidad. La demanda que vemos hoy en día, por parte de los interesados en comprar un departamento, de contar con materiales que redefinen la excelencia, tales como ventanales de aluminio, hormigón visto, etc., es concreta: los propietarios eligen calidad.

2. **Espacio verde al alcance.** La posibilidad de contar con espacios verdes, al aire libre, es un plus muy valorado por los interesados en adquirir una propiedad. No solo funciona como un espacio recreativo, hay muchas personas que con estos espacios ven la posibilidad de "vivir el verano en la ciudad" de manera confortable.

Savelski reseña como ejemplo un proyecto del Grupo 8.66, donde la piscina climatizada, la terraza verde y el solarium, tienen un papel principal. En la terraza se destaca la piscina climatizada de bordes infinitos, que se funde con el horizonte y se integra con la silueta urbana, brindando una experiencia incomparable al contemplar los atardeceres. El solarium es el espacio perfecto de relajación. Todo esto se complementa con un cuidado paisajismo, creando un ambiente propicio para el descanso y la tranquilidad.

3. **Espacios confortables.** Sin dudas desde la pandemia la permanencia en el hogar y la forma de vivirlo cambió. Pasamos más horas en casa, recibimos con más frecuencia y el home office ya es una posibilidad más dentro de la cotidianidad...

Nota completa en: www.region.com.ar

LA ACCESIBILIDAD Y LA INCLUSIÓN

Personas con Discapacidad:

El 3 de diciembre se conmemoró el Día Internacional de las Personas con Discapacidad, celebrado por la Asamblea General de las Naciones Unidas. En este día, la Dra. Valeria El Haj, Directora Médica Nacional de OSPEDYC, destacó la importancia de reflexionar sobre la situación de las personas con discapacidad y promover acciones que garanticen sus derechos y bienestar en todos los ámbitos de la sociedad y el desarrollo

La accesibilidad y la inclusión son derechos fundamentales reconocidos por la Convención sobre los Derechos de las Personas con Discapacidad. Estos derechos no solo son esenciales por sí mismos, sino que también son condiciones necesarias para disfrutar de otros derechos. "Es fundamental adoptar medidas apropiadas para eliminar las barreras y obstáculos que impiden la plena participación de las personas con discapacidad en todos los aspectos de la sociedad", mencionó la Dra. El Haj.

Aproximadamente el 15% de la población mundial enfrenta algún tipo de discapacidad. Cuando estas personas experimentan estigma y son tratadas de manera diferente, se les dificulta el acceso a oportunidades de educación, empleo, salud y participación plena en la sociedad. Es crucial reconocer que, aunque todas las personas enfrentan dificultades en algún momento, para las personas con discapacidades, las barreras pueden ser más frecuentes y tener un impacto más significativo.

Existen siete barreras comunes y sus estrategias de superación. A menudo, se presentan varias al mismo tiempo:

1. **Barrera de actitud:**

- Es fundamental entender la discapacidad como una cuestión de necesidades funcionales no abordadas en el entorno.



- El cambio de perspectiva hacia la discapacidad como una responsabilidad social facilita la identificación y abordaje de dificultades.

2. **Barrera de comunicación:**

- Son las que experimentan las personas que tienen discapacidades que afectan la audición, el habla, la lectura, la escritura o el entendimiento, y que usan de diferentes maneras para comunicarse a las utilizadas por quienes no tienen estas discapacidades.
- Se promueven cambios, como

Prueba Piloto ini



La iniciativa de la Agencia Nacional de Promoción Científica y Tecnológica, la "Barrera de Transporte", como Santa Rosa, La Pampa, y se implementa un paso significativo hacia la inclusión. Este símbolo de ampliación de derechos, que no tiene etiquetas, evita el estigma y el discriminamiento ante las aseguradoras e instituciones, y logra una igualdad de oportunidades en una sociedad inclusiva y equitativa.

advance
CONSTRUCCIONES EFICIENTES

Ruta Nacional N° 35 km 322,5.
Santa Rosa
+(549) 02954-412800
advancelp.com.ar
advance_lp

Revestimientos - Sanitarios - Grifería
Membranas Asfálticas - Tejas losa y metálicas - Distribuidor de chapas
Viguetas - Ladrillos - Cerámicos

CORRALÓN
AW
AILLAWINKA

Calle 13 esq. 122 - General Pico - Tel: (02302) 42-3264/42-5585

Almacén de Ramos Generales donde podrá encontrar artículos de decoración y regalos

Almacén DE RAMOS GENERALES

NEX
HERRAJES
- Cerrajería - Accesorios
CEL: 15514982 Andrada 38 - Tel: (02954) 45-4544 - Santa Rosa

- ASCENSORES - ESCALERAS MECANICAS
- MONTACARGAS - VENTAS - MONTAJE
- REFACCION - MANTENIMIENTO

GOLOVCA
ASCENSORES

Representante comercial de **ThyssenKrupp** ELEVADORES

Tel: (02954) 389555 - Allan Kardec 1445
S. Rosa - ascensoresgolovca@hotmail.com
www.ascensoresgolovca.com

GUARDIA:
(2954) 629039

CONTENEDORES
MOVIMIENTOS DE SUELO

Ciudad Limpia SRL

(2954) 690000 (02954) 433333
673322 Reclamos: (2954) 15-686810

nueva ELECTRONICA

CELULARES LIBERADOS - CONVERTORES SMART TV CARGADORES DE NOTEBOOK
AURICULARES - POTENCIAS AUDIOCAR-CÁMARAS DE SEGURIDAD
SOPORTES TV MICROFONOS - LUCES LED RGB-CONTROLES REMOTOS

AV. ESPAÑA 788 2954-366050 2954-419440 REDES

Amplia Variedad de productos

GH COMERCIAL
MATERIALES PARA LA CONSTRUCCIÓN
ACOMPANAMOS TUS SUEÑOS

Cal - Cemento
Ladrillos
Hierros - Aridos

Felice 140, S. Rosa 2954 - 593990 GH COMERCIAL
GH.COMERCIAL.LP www.ghcomercial.com.ar

SON DERECHOS FUNDAMENTALES hacia una sociedad inclusiva



acceso.

4. Barrera política:

- Están ligadas a la falta de concientización o a no hacer cumplir las leyes y regulaciones existentes.
- Es importante una revisión de procesos políticos, escuchando las experiencias de las personas con discapacidad y ajustando leyes según sus necesidades.

5. Barrera programática:

- Limitan la prestación eficaz de un programa de salud pública o atención médica.
- Destacamos la necesidad de equipos de salud accesibles, con flexibilidad horaria y comunicación efectiva con los pacientes.

6. Barrera social:

- Tienen que ver con las condiciones en que las personas nacen, crecen, viven, aprenden, trabajan y envejecen -o con los *determinantes sociales de la salud*- que pueden contribuir a reducir el funcionamiento entre las personas con discapacidades.
- Se enfatiza un cambio de paradigma social basado en la empatía y respeto hacia todas las personas, promoviendo la dignidad en las interacciones.

7. Barrera de transporte:

- Se deben a las limitaciones que presentan los transportes adecuados que interfiere con la capacidad de una persona de ser independiente y de funcionar en sociedad con todos los derechos.
- En este marco y, en función de promover un mundo accesible equitativo para las personas con discapacidad, nos parece importante comunicar que la ANDIS (Agencia Nacional de Discapacidad) avanzó en la creación de una credencial compatible con SUBE para que las personas con discapacidad puedan viajar en el transporte público con boleto gratuito sin necesidad de presentar el CUD (Certificado Único de Discapacidad) y habilitando a un acompañante.

letras más grandes, textos en braille y videos con subtítulos para superar las barreras comunicativas.

3. Barrera física:

- Son obstáculos estructurales en entornos naturales o hechos por el hombre, los cuales impiden o bloquean la movilidad (desplazamiento por el entorno) o el acceso.
- Se resalta la importancia de adaptaciones arquitectónicas, como rampas y pasillos amplios, para garantizar la movilidad y el

cia en Santa Rosa



nal de Discapacidad para derribar
nará su prueba piloto en Santa
rá en todo el país. Esto representa
usión social y se convierte en un
os al permitir que las personas via-
minaciones y facilitando el recono-
n el transporte público. "Gracias a
mejora, se busca derribar barreras
idades para todos, promoviendo
va", concluyó la Dra. El Haj.

GENERACIÓN DE ENERGÍA RENOVABLE La foresto industria y su rol en la nueva bioeconomía

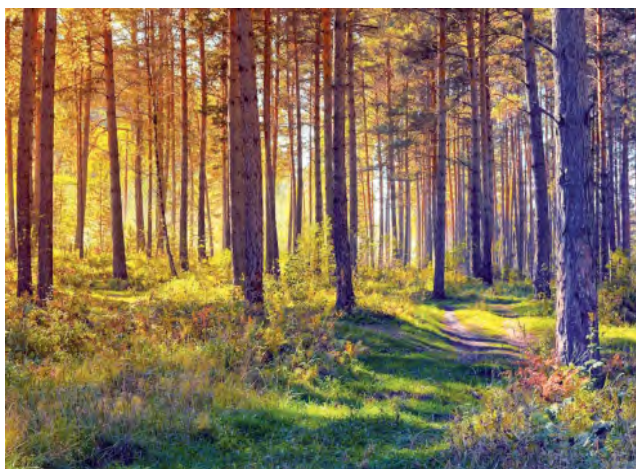

La generación de energía en base a biomasa forestal, ya sea eléctrica como térmica, es uno de los aportes de las forestaciones.

La actividad humana tiene responsabilidad directa en el cambio climático que puede provocar efectos devastadores en el planeta. Y la principal emisión de los gases de efecto invernadero (GEI) se da por el uso de combustibles fósiles. Esto ha motivado a trabajar en una agenda global que busca reducir las emisiones de CO2 a través de un cambio en la matriz energética al mismo tiempo que en una transición productiva y de consumo, que logre la carbono neutralidad para el año 2050.

En esa agenda, los bosques nativos y las plantaciones forestales deben ser considerados primordiales, ya que constituyen la solución más eficiente basada en la naturaleza para la absorción de CO2 de la atmósfera.

La cadena foresto industrial asegura un futuro sostenible

El uso de la madera proveniente de una gestión sostenible hace un aporte importante a la transición energética, productiva y de consumo al permitir sustituir productos no renovables y de uso intensivo de energía

por otro renovable y de baja emisión de GEI.

Además, la madera no solo tiene la capacidad de almacenar CO2 en sus usos sólidos (construcción, muebles, pisos, etc.) sino que ofrece alternativas en la sustitución de combustibles fósiles y en procesos de alto consumo de energía que no son renovables. Todo esto se traduce en una estrategia altamente beneficiosa para la descarbonización de diversas cadenas productivas.

La foresto industria suma nuevos productos y materiales a la bioeconomía

En un futuro próximo una gran cantidad de nuevos materiales y productos se seguirán sumando a este círculo virtuoso. Fibras textiles con las que se producen ropa de cama, toallas, ¿jeans?, ropa interior e incluso vendajes médicos, todos realizados con tejidos sustentables provenientes de la madera. Recientemente se ha presentado una línea de calzado hecha con fibra proveniente de eucalipto...

Nota completa en:
www.region.com.ar

El Cine Gran Pampa y su deterioro



Hacia mucho tiempo que no íbamos al Cine Gran Pampa. Fue el martes, día lluvioso por cierto. Solo nueve personas en la función de las 19 horas para ver "Napoleón". Pero nuestra sorpresa con un dejo de nostalgia, fue observar aquel Cine administrado por la Asociación Italiana XX de Septiembre que siempre nos llenó de orgullo a los piquenses, que esté atravesado por una situación de falta de mantenimiento en alfombrados, cortinados y butacas. Y el escuchar la incesante caída de goteras. Seguramente, pueda revertirse una situación anómala que padecen varias instituciones históricas de General Pico y la Provincia, que son íconos del quehacer comunal y cultural de la comunidad pampeana. Que se aumen esfuerzos para que esto no se siga deteriorando.

PASTORUTTI | NEORED
MATERIALES ELÉCTRICOS

SOMOS DISTRIBUIDORES MAYORISTAS Y MINORISTAS
ELECTRICIDAD | ILUMINACIÓN | SEGURIDAD

Casa Central: Av. Circunvalación Sgo. Marzo Sur 455
Tel: (2954) 43-2208 / (2954) 42-3404 - Santa Rosa
Sucursal Iluminación: Mansilla 44
Tel: (2954) 43-8004 - Santa Rosa
Sucursal Norte: Av. Circunvalación Sgo. Marzo Norte 147
Tel: (2954) 297544 - Santa Rosa

2954-513737
shop.pastorutti.com

Portones Levadizos
Seccionales, automáticos y manuales.
Aberturas en Madera, Chapa, Aluminio y PVC.
Amoblamiento de cocina.
Todos los repuestos para cortinas de madera y PVC.

aberturas MITRE Calidad y Servicio respaldados por más de 50 años de trayectoria.

Emilio Mitre 253, Villa Alonso, S. Rosa - (02954) 774800 - mitreaberturas@yahoo.com

RENOVA TU PILETA
Cerámica Scop

ESCOR design

Av. Sgo. Marzo Sur 2312 - Santa Rosa
Tel: (02954) 41-8258 - www.escordesign.com.ar

INSUMOS METALÚRGICOS S.R.L.

Constituyente Sur 1841
Línea para trabajos particulares:
Cel: 2954-601872
Línea para trabajos de corte-plegado e insumos: 2954-702692
insumosmetalurgicosr@gmail.com

METALÚRGICA MARCELO DE LOS SANTOS

Alberto Enrietti
ARQUITECTO

edison 857
arquitectoenrietti@gmail.com
cel. (02954) 15-596052
Telefax: (02954) 450101
6300 santa rosa - la pampa

INDUSTRIA ADHERIDA
COMPRE PAMPEANO
MINISTERIO DE LA PRODUCCIÓN

RICHTER
CARPINTERÍA Y DISEÑO

Cel: 2954 685728
SANTIAGO ÁLVAREZ 1.756
SANTA ROSA

15 años
aberTecno[®]
construyendo oportunidades

SEGUINOS

ELEGÍ ABERTURAS EFICIENTES

AISLAMIENTO TÉRMICO
RESISTENCIA Y DURABILIDAD
BAJO MANTENIMIENTO

ELEGÍ ABERTURAS EFICIENTES

www.abertecno.com.ar

PLANTA INDUSTRIAL - Calle 6 y 7 - SANTA ROSA - LA PAMPA
encontranos en: LA PAMPA Santa Rosa / General Pico /// NEUQUÉN

POLERO E HIJOS
VENTA DE MATERIALES SANITARIOS

Abierto sábados por la tarde

San Juan 632/36
Tel: (02954) 42-6018
Santa Rosa

Roca Deca Caprea TINACOS Ceriferia Peirano TIGRE Bombas ROWA ferrum

17 DE DICIEMBRE EN ARGENTINA
Día del Contador Público



Esta celebración no es igual que decir el "Día del Graduado en Ciencias Económicas" que se recuerda el 2 de junio.

Esta fecha busca reconocer la labor que realizan los contadores en la aplicación e interpretación de leyes, normativas, dictámenes, resoluciones contables y el manejo de las cuentas de particulares o empresas.

Luca Pacioli

El 17 de diciembre coincide con la publicación del libro «Suma de Aritmética, Geometría, Proporción y Proporcionalidad», escrito por el matemático italiano Luca Pacioli en 1494, en donde Luca P. describe el método de la partida doble que es la base de la Contabilidad.

No es igual al 2 de junio

Esta celebración no es igual que decir el "Día del Graduado

en Ciencias Económicas" que en nuestro país se celebra el 2 de junio en conmemoración al nombramiento de Manuel Belgrano como primer secretario del Consulado de Comercio que ocurrió dicha fecha en el año 1794.

Felicitaciones

Hoy felicitamos y saludamos a toda la comunidad académica de la Facultad de Ciencias Económicas, a los Consejos Profesionales, a los Organismos Fiscalizadores y por supuesto a todos los Contadores Públicos que cumplen su labor con responsabilidad y un fuerte compromiso social.

Fuente: eco.unne.edu.ar

DISFRUTAR EN FAMILIA
Llegó diciembre y las Fiestas Familiares



El papel de los abuelos será primordial para que estas reuniones cumplan su objetivo de comunicación y unión entre todos los miembros de la familia extensa.

Este mes de diciembre nuestra atención se centra en torno a las fiestas de Navidad, Año Nuevo y la preparación de la fiesta de Reyes. Suele ser un final de año de múltiples reuniones festivas, con familiares -hermanos, primos, consuegros...-, con amigos y compañeros de empresa. Sin duda, las reuniones más entrañables serán con nuestros hijos y nietos.

Actualmente es demasiado frecuente que el planteamiento de las fiestas se centre en el ámbito externo y, por ello, las mayores preocupaciones de muchas personas sean el lugar de las celebraciones, los trajes a lucir y los menús de las comidas, que acaban siendo, en la mayoría de las ocasiones, demasiado abundantes, por lo que suelen ser poco saludables. Así, se está dejando en un segundo plano un objetivo importante de estas fiestas: disfrutar del cariño con los familiares y de la amistad con las demás personas.

Navidad en familia

El papel de los abuelos será

primordial para que estas reuniones cumplan su objetivo de comunicación y unión entre todos los miembros de la familia extensa. La riqueza que los abuelos pueden ofrecer es querer a cada uno como es, respetando su singularidad. El amor de los abuelos hacia los hijos y los nietos les llevará a tratar a cada uno de la forma más apropiada.

Recordemos que la convivencia se fundamenta en el amor, que es el que nos insta a acercarnos a los miembros de nuestra familia extensa para ayudarles y servirles. Seremos felices y disfrutaremos en las fiestas navideñas si las planteamos con la ilusión de hacer felices a los demás.

La unidad familiar tiene su base en el amor y si no es así estas celebraciones pierden calidad y en ocasiones incluso resultan penosas por las tensiones que llegan a producirse entre los asistentes.

Fuente: *Hacer Familia* - José Manuel Cervera González

Rapibus

DE GENERAL PICO

LUNES A VIERNES
06:00 hs. sale de domicilio
13:00 hs. sale de domicilio
16:15 hs. sale de terminal
20:00 hs. sale de terminal

SABADOS
08:00 hs. sale de domicilio
13:00 hs. sale de domicilio
17:00 hs. sale de terminal
20:00 hs. sale de terminal

DOMINGOS
19:00 hs. sale de terminal
22:00 hs. sale de terminal

DE SANTA ROSA

LUNES A VIERNES
06:00 hs. sale de terminal
13:00 hs. sale de terminal
16:15 hs. sale de terminal
20:00 hs. sale de terminal

SABADOS
08:00 hs. sale de terminal
13:00 hs. sale de terminal
17:00 hs. sale de terminal
20:00 hs. sale de terminal

DOMINGOS
19:00 hs. sale de terminal
22:00 hs. sale de terminal

VIAJES CONTRATADOS A TODO EL PAIS

• Pasajeros y Encomiendas
OFICINA N°12 - Terminal S. Rosa
Tel: 02954-385100
2302-544915
LOCAL N° 1 - Terminal G. Pico
Tel. 02302-42-1909
www.rapibus.com.ar

LA SOLUCION A LOS PROBLEMAS DE TEMPERATURA DE SU VEHICULO

RADIADORES SANTA ROSA

Reparación de radiadores de todas las máquinas agrícolas

(02954) 427-105
(2954) 447163
Av. Circunvalación Este 1266 - S. Rosa

Electricidad DEVOTO
2954 555843

EL PROGRESO SEGUROS S.A.

Avellaneda 54 / Telefax: 43-3341
harostegui@elprogreso seguros.com.ar

N° de inscripción de SSN El Progreso 0716
Atención al asegurado 08006668400
Organismo de control argentina.gob.ar/ssn

SSN SUPERINTENDENCIA DE SEGUROS DE LA NACION

4 NUEVAS RAZONES PARA VIAJAR.

DUMASCAT

Con olorcito a nuevo y boleto al **TOUCH**

DUMASCAT

B&M

MECÁNICA INTEGRAL DEL AUTOMOTOR

DIAGNÓSTICO, REPARACIÓN Y MANTENIMIENTO EN GENERAL DE TODAS LAS MARCAS

Especialidad: **CITROËN PEUGEOT**

Tita Merello esq. S. Alvarez, a metros de Rotonda Sur.
bym.servicios.taller@gmail.com

2954 - 15317540
2954 - 15525477

ALMANAQUES 2024 (PEDILOS YA)

ULTIMOS DIAS

Tipo Poster 32x47 300 gms (por 100, por 300, por 500) diseño incluido

Tipo Carpita Escritorio 15x30, 300 gms (por 100 y por 200) diseño incluido

2024

WA 2954 668500

IGLESIAS

REPARACION Y PINTURA AUTOMOTOR

CABINA DE PINTURA PRESURIZADA

UNICO TALLER EN LA PAMPA CERTIFICADO POR: **CESVI ARGENTINA**

SISTEMA DE COLORIMETRIA COMPUTARIZADO
- MAQUINA SACABOLLOS
- BANCO DE ENDEREZADO HIDRAULICO

Cel: (2954) 510-583
Tel: (02954) 700-790
Av. Luro 2.708 - Santa Rosa
talleriglesias@hotmail.com

HOJAS DE RUTAS 43ra Actualización

- Desde Santa Rosa a los principales destinos
- Distancias parciales
- Ruta a Chile por el Paso El Pehuenche
- Estaciones de GNC

Consígala en empresas auspiciantes, emp. de turismo y en nuestra Redacción: Independencia 195, S. Rosa - (02954) 387800

\$1.000

(Tarj. Débito y Crédito)

Brindamos por un año lleno de oportunidades favorables, éxitos concretos, decisiones certeras y buenas intenciones.

¡FELIZ 2024!

Santa Isabel MUNICIPIO

Que aprendamos ver la abundancia que existe en las pequeñas cosas y ser agradecidos...

**¡FELIZ NAVIDAD!
¡FELIZ AÑO 2024!**

Municipalidad de Luan Toro
Telefax: (02338) 491021 - La Pampa

PRESENTARON PÁGINA WEB

Ruta de la Carne en La Pampa



La semana pasada, como una de las últimas gestiones al frente de Turismo de la ahora ex secretaria, Adriana Romero, fue presentada una nueva página web denominada larutadelacarnepampeana.com con la presencia del empresario de Frigorífico Pico, Gastón Pellegrino.

Romero remarcó que "es un proyecto que tiene un nivel de avance destacado, que lo llevamos a cabo conjuntamente con el Frigorífico Pico, combinando lo público con lo privado. Tuvimos una excelente respuesta de parte de los establecimientos hoteleros y gastronómicos y también se sumaron los operadores turísticos".

"Tenemos en ciernes un producto turístico que nace en el corazón de la Argentina, en nuestra Provincia.

Seguramente trascenderá las fronteras como lo hizo la carne, que nos posicionó en el mundo y tenemos muchos ejemplos que tomar de esa industria. Queremos tener también los éxitos que tiene la industria de la carne, si bien no transformamos materia prima. Como Turismo nos sumamos en parte a esa cadena", agregó.

La iniciativa, bastante avanzada, por parte de la SecTur deberá continuar bajo las riendas del nuevo secretario de Turismo de La Pampa, el ex intendente de Telén, Saúl Echeveste.

Pellegrino agradeció a quienes forman parte del proyecto, integrado por hoteles, estancias y centros gastronómicos que "sin ellos no hubiera podido tener un buen puerto", dijo.



Pellegrino agradeció a quienes forman parte del proyecto, integrado por hoteles, estancias y centros gastronómicos que "sin ellos no hubiera podido tener un buen puerto".

• Armas • Municiones • Indumentaria • Cuchillería
• Asesoramiento Taller Integral • Permisos de caza
• Receptoría de trámites de RENAR

ARMERIA EL TAJAMAR
Alvear 417
Tel: (02954) 41-3016
Cel: (02954) 15551284
@ armeriaeltajamar
eltajamar@cpenet.com.ar / Santa Rosa

CENTRO ACOPIADORES DE CEREALES DE LA PAMPA Y LIMITROFES

Calle 16 N° 338, C.C.180 - C. P. 6360 - General Pico
Tel: (54)-02302 32-4140 - e-mail: info@caclp.com.ar - www.acopiadoreslapampa.com.ar

NUEVA SALA EN LA SECTUR

Historia del Turismo y escultura de Favalaro



En esta misma ocasión se descubrió la estatua del doctor René Favalaro del artista Mario Langé.

Con una sala ubicada en la Secretaría de Turismo que recopila gran parte del acervo histórico turístico de la Provincia, la región y el mundo, La Pampa pasó a formar parte de la red mundial del Museo del Turismo.

El Museo del Turismo es una red extendida y global cuya sede es el mundo y todo aquel lugar donde se pueda visitar una sala, siendo ésta un espacio en el que se exponen objetos relacionados con la historia del turismo, tales como guías de viaje, fotos, postales, posters y souvenirs.

El objetivo de esta iniciativa sin fines de lucro es poner en valor a las personas, empresas y destinos que han puesto las bases del mundo del viaje, homenajeando y divulgando la historia del sector turístico.

La Sala de Historia del Turismo pampeano, -un Mundo por descubrir- se encuentra ubicada en la Biblioteca "Profesor Fernando Aráoz", en la sede de la Secretaría de Turismo de La Pampa, sita en Avenida Luro 378 de Santa Rosa.

La Sala exhibe una muestra fotográfica, libros y objetos relacionados con los viajes por La Pampa y por el mundo tales como boletos de tren, cámaras fotográficas, taco de polo, mapas, cartas postales y folletería antigua.

En esta misma ocasión se descubrió la estatua del doctor René Favalaro del artista Mario Langé, realizada en fibra sintética, acompañada por una fotografía de la clínica situada en la localidad de Jacinto Arauz, como fondo. La misma contará con un código QR que remitirá a su historia como médico rural en Jacinto Arauz.

Todo ello contó con la presencia de Perla Pérez, primera funcionaria a cargo del área de Turismo a partir del período democrático retomado en 1983, quien agradeció emocionada, recorrió las instalaciones y saludó al personal.

El siguiente link permite acceder al sitio web <https://themuseumoftourism.org/> que reúne a todas las salas y donde en breve se podrán apreciar imágenes de la filial pampeana.

SÁB 16 DIC

DUELO & CENA

INSCRIBITE: 2954 737477 / SOCIOS: CENA SIN CARGO.

"Concierto de Navidad" en la UNLPam



La Asociación Cultural Pampeana presentará este sábado 16 su tradicional Concierto de Navidad, en el Aula Magna de la UNLPam, a las 21 horas. Este espectáculo navideño la institución lo organiza desde 2003 y como no podía ser de otra manera, en el año de su vigésimo aniversario subirá a escena otra vez para brindar una encantadora noche llena de música maravillosa.

El Concierto contará con la participación del tenor Leonardo Pastore y la soprano Cecynés Peralta, ambos solistas líricos de destacada trayectoria tanto nacional como internacional, quienes serán acompañados al piano por Hernán Malagoli (foto).

Además contarán con la participación del Coro Ópera

de La Pampa, coro lírico perteneciente a la Asociación, que forma parte del Programa de Formación Vocal que llevan adelante desde 2021, y es dirigido por la profesora Mercedes Bustos.

Durante el concierto se podrá disfrutar de obras de óperas famosas, canzonettas italianas, música de películas, musicales, y por qué no, algo de folclore nuestro también. Así, podremos disfrutar de arias de las óperas "Turandot", "La Bohème" o "La Traviata", pero también obras más populares como "Caruso", "Cinema Paradiso" o "Amapola", y también canzonettas italianas como "Funiculi-funiculá" o "Mattinata" y los infaltables villancicos navideños.

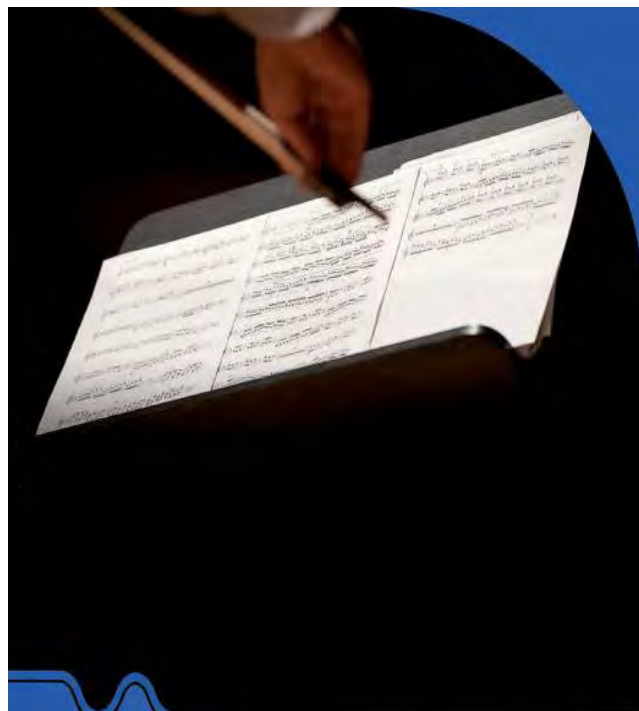

ORQUESTA SINFÓNICA NACIONAL

INSTITUTO NACIONAL DE MUSICOLOGÍA "CARLOS VEGA"

II Certamen Nacional de Composición Sinfónica

Fecha límite de presentación de obras:
Lunes 19 de febrero del 2024

Consultas:
concursocomposicion@gmail.com

#CulturaFederal



¡ANTICIPATE! **VERANO** TODO PARA DISFRUTAR ESTE TIEMPO DE PILETA

• Cloro
• Bombas
• Barre fondo
• Saca bichos
• Escaleras • Mangueras

FERRERIA QUINTANA

www.ferreteriaquintana.com.ar
info@ferreteriaquintana.com.ar
+54 2954 428421
Av. Luro 1355. Santa Rosa

FERRERIAQUINTANA

SERVICIO DE PODOLOGÍA **NEO** 2954 517744
Ortopedia Tel: 02954 454654
AV. EDISON 994 (esq. Civit) www.ortopediano.com

EXCUSAS PARA SALIR

EN SANTA ROSA-TOAY
• Cine Milenium



Películas: "Muchachos la película de la gente", "Elijo creer" y "Wonka". Días y horarios en: cinesantarosa.com.ar

• Museo Prov. de Artes: 9 de Julio y Villegas.

-Vie. 15 a las 20 hs: inauguración de la muestra "Mujeres Alfareras. Barro tal vez" de las artistas Mirta Funaro, Susana Cortes y Tini Rivarola. Gratis

• Teatro Español: Hilario Lagos 44. Entradas: teatroespanol.santarosa.gob.ar

-Vie. 15 a las 21:30 hs: Grupo de Danzas Folklóricas Quetral. \$ 2.500.

-Sáb. 16 a las 20:30 hs: Festival de danzas Santamarina.

-Dom. 17 a las 20:30 hs: La Pampa va... \$ 2.000.

-Lun. 18 a las 21:30 hs: escuela de danza D&A "Retro Night". \$ 2.500

-Mar. 19 a las 18 hs: Calderón, concierto fin de año. \$ 2.500.

-Mié. 20 a las 21 hs: show "Galácticas".



-Jue. 21 a las 21 hs: gala del ballet Escuela Noemí Chejolan. \$ 2.500.

• Krakatoa: Spinetto 1.320. -Vie. 15 a las 21:30 hs: peña con Cristian Martínez entre otros. \$ 2.000.

• Jockey Rock: 9 de Julio 234.

-Vie. 15: recital de la banda "Fanny Peppers" tributo a los Red Hot Chili Peppers.

• Casino Club: Ruta 5. -Vie. 15 a las 23:30 hs: Folclore con "Los Caldenes".



• UNLPam: Gil 353. -Sáb. 16 a las 21 hs: "Concierto de Navidad" con el tenor Leonardo Pastore, la soprano Cecynera Peralta y el pianista Mtro. Hernán Malagoli. Gratis.

• Parque Luro: -Sáb. 16 desde las 15 hs: Picnic Astronómico. Observación astronómica a través de telescopios. Wsp. 2954 646908.

• Comité Radical: Pellegrini 534.

-Sáb. 16 a las 16 hs. Acto 40 años de democracia. Bandas en vivo.

• La Porfiada: Forns y Artigas 2.030.

-Vie. 15 a las 21 hs: Relatos Sonoros con Mirtha Maraschio, Sandra Emmi y Juan Fandón.

-Sáb. 16 a las 21 hs: Match improvisación teatral con el grupo Randon. \$ 2.000

• La Previa: Lagos 457. -Sáb. 16 a las 21 hs: stand up "La Bardot". \$ 1.000.

• Bardo Bar: Alvear 58. -Sáb. 16 a las 21:30 hs: show en vivo con Cristian Cornejo. \$ 1.200.

• Teatro ATTP: José Luro y Bolivia.

-Sáb. 16 y dom. 17 a las 21:30 hs: obra "Bastarda sin

nombre" con Amparo Fernández y Cristian Mitzig. \$ 2.000.

• Paradiso Cinema & Teatro: Av. Eva Perón 2.695.

-Dom. 17 a las 18 y a las 21:30 hs: estudio danzas "Jazz'hop" Power of Love. \$ 6.500. Planetanet.com

• La Maroma: Alvear 42. -Dom. 17 a las 20 hs: en vivo "Indiobrujo".

• Recrearte: Boulevard Brown y Tucumán, Toay.

-Dom. 17 a las 20 hs: show



de destrezas acrobáticas, danzas y humor. \$ 2.000.

• Festival de Calle: rotonda de Casa de Gobierno.

-Mie. 20 a las 21 hs: música en vivo con Alan Rodríguez, Banda Fina, Grupo Generación y Los Caldenes.

• Centro de Jubilados: Pestalozzi 845.

-Dom. 17 a las 21 hs: super matinee bailable con "La 55".

INTERIOR PROVINCIAL

• En Winifreda:

-Mar. a dom. de 11 a 20 hs: Parque Acuático. Toboganes, camping, parrillas y baños. 3 años gratis; 4 a 13 años \$2.000, 14 años en adelante \$3.000. V, S, D y feriados, 3 años gratis, hasta 14 años \$2.000 y mayores \$ 4.000.

(más en: www.region.com.ar/agenda y en [Instagram](https://www.instagram.com))

FARMACIAS DE TURNO EN SANTA ROSA
Los turnos son desde las 8:30 del día indicado hasta las 8:30hs. del día siguiente

VIERNES 15/12	COSTABEL - Uruguay 350417333	ALSINA - Alsina 351414546
	DEMARIJA - Av. Belgrano (N) 672427297	DAVIT - Telén y San Luis418833
	PALASCIANO - Yrigoyen y Moreno416400	FARMATOP - Av. A. Palacios 1213414141
	PIO XII - Ameghino y Pio XII427400	NORTE - Escalante 52386860
	WEIGEL - Caverro 306415651	VAZQUEZ - Schmidt 1501417138

SABADO 16/12	ESPAÑA S.C.S. - Gil y España425169	FARMACIA BREIT - L. Rosas 1593830300
	LIBERTAD - Unanue 514431903	LA CLINICA - San Martín 437438734
	LUTILSKY - Luro e Yrigoyen410381	LOS ALAMOS - Raúl B. Díaz 1367418884
	SANTA CECILIA - Spinetto 897414444	MODERNA - Local 5 B° Procrear246252
	VIAL - Gentili 846413300	RIO - Av. Luro 2446455729

DOMINGO 17/12	AUSTRAL - Ameghino y Valerga415100	BENEITEZ - Carlos Gardel 285772913
	CAZAUX - Garibaldi 498415600	CHANGO MAS/1100 - Av. Perón 2325425470
	PASTEUR - Escalante y Pico410110	FAERAC - R. S. Peña 891418800
	SANTALIX - Av. J. D. Perón 2715270973	FARMACIY - Av. San Martín 317
	WALL MAPU - R. S. Peña 915834344	PASCO Alvear - Alvear 146413266

Reflexología Jorge Antonio Gómez
TURNOS al Cel: 2954 331766 de 16 a 19 hs.
Atención: lu. a vie. 9 a 12 y 16 a 20 hs.
Digitopuntura Independencia 573 - S. Rosa

Dr. WALTER VISÑUK
MEDICO FISIATRA
M.P.:2337 - M.E.:1336
ESPECIALISTA EN MEDICINA FISICA Y REHABILITACION
CIMFYR
CENTRO INTEGRAL DE MEDICINA FISICA Y REHABILITACION
NUEVO CENTRO J. B. Justo 119
Tel (02954) 388433 - (2954) 337710
info@cimfy.com.ar - @f

María del Rosario Martínez
HIPNOTERAPEUTA PROFESIONAL
Sesiones de Hipnoterapia personalizadas, presenciales o a distancia.
Colegiada SIHC-ESP-2020-1619
Allan Kardec 896 - Santa Rosa - WhatsApp: 2954 625929
www.hipnosisclinica.com.ar - www.hipnoterapeutaprofesional.ar
CUIT: 27-11831851-5 - IIBB: 187729/4 - Hab. Municipal: 27004

CASCO DE LA VIDA
EL CASCO ES TU ALIADO, ÚSALO SIEMPRE A TU LADO

LA PAMPA
Gobierno en Acción

SEGURIDAD MINISTERIO