



NOTAS COMPLETAS Y
DIARIO DEL VIAJERO



REGION®

Un puente de comunicación - 34º año de circulación

Declarado de Interés Legislativo por la Cámara de Diputados de La Pampa

Del 23 al 29 de febrero de 2024 - Nº 1.570 - INPI 1983083 - Redacción: Gob. Duval 685 - Santa Rosa
(02954) 387800 / (2954) 317541 - info@region.com.ar - www.region.com.ar - Dir. Prop.: Gerardo Yanes

@regionempresaperiodistica



Argentina entre los países más hospitalarios del mundo



A nivel global, Argentina se encuentra en la posición número N°12 y en Latinoamérica ocupa el 2º lugar luego de Brasil. Los datos surgen de los premios Traveler Review Awards 2024 de Booking.com que reconocen la cordialidad, amabilidad y experiencias recibidas por los huéspedes en sus estancias...

Costos actualizados de la Construcción

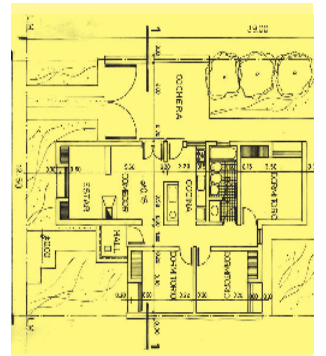

Cada último viernes del mes publicamos sobre el modelo de una vivienda unifamiliar en Planta Baja, de una superficie de 120 m2, construida en mampostería de ladrillo común y losa cerámica, los costos actualizados del M2...



Cereales • Copetín • Repostería • Frutas secas • Condimentos • Quesos • Productos para celíacos y diabéticos (02954) 41-41-99 Yrigoyen 354 / Santa Rosa

Periódico GRATUITO /FREE Newspaper

Encuentro Pehuenche



El 60º Encuentro de hermandad argentino-chileno en el Paso Pehuenche, realizado el domingo 18 de febrero, tuvo como punto de coincidencia reclamos a los gobiernos nacionales de Argentina y Chile por parte del Intendente de Malargüe, Celso Jaque, y de la alcaldesa de San Clemente, María Inés Sepúlveda...

El TC correrá en Toay el próximo 7 de abril



La ACTC oficializó los escenarios de las primeras siete fechas del calendario 2024 de Turismo Carretera. La Pampa tiene asignada la disputa de la 4ta Fecha en Toay, para el fin de semana del domingo 7 de abril. Ahora solo resta la confirmación del Gobierno pampeano...



El presidente del EPRC, Enrique Schmidt, anunció para este fin de semana el inicio del ciclo de la Vendimia Pampeana en Casa de Piedra, que se extenderá durante todo el mes de marzo, a la vez que recordó las "Jornadas sobre la implantación de pistachos en La Pampa", a realizarse el viernes 1º de marzo en el Albergue Provincial de Casa De Piedra.

Está probado que las condiciones climatológicas, con bajo riesgo de heladas tardías y tempranas; el suelo propicio y un régimen de vientos más que adecuado hacen de la región que conforma Casa de Piedra un lugar óptimo para la producción de vides de calidad, olivos y diversidad de frutos secos, como pistachos, almendros



Desde el lanzamiento del gobernador Sergio Ziliotto del "Programa de Inversiones Casa de Piedra 2023-2028", el Polo Productivo que encabeza Enrique Schmidt, crece y se desarrolla a pasos agigantados.

y nueces.

Vendimia Pampeana

En la zona del Área Bajo Riego de La Pampa, la cosecha de vides está en

constante crecimiento, en especial en la Chacra Experimental del Ente Provincial del Río Colorado.

Para este año, solamente en los predios del EPRC,

se prevé una vendimia que superaría los 120.000 kilos, según señaló Schmidt, una cifra que crece de manera constante año tras año...

Tendencias en cocinas y baños



En Sanitarios Barbosa son especialistas en griferías FV, aunque también hay alternativas como Peirano y Piazza, con provisión de repuestos para su funcionamiento.

Estuvimos de visita en "Sanitarios Barbosa", cerquita del Monumento al Mate, en Avda Luro 1.577, donde pudimos ver las tendencias en construcción en cuanto a

cocinas y baños.

Con más de 30 años en el rubro de revestimientos y porcelanatos, encontramos productos de alta calidad y un servicio excepcional...

1er Campeonato Provincial de Tango



Días pasados se presentó el "Primer Campeonato Provincial de Tango" que se llevará a cabo el próximo 23 de marzo en las instalaciones del Club Deportivo Social y Cultural Argentino de Santa Rosa, a partir de las 21 horas.

Los funcionarios del Gobierno de La Pampa, Pablo Lucero Álvarez (secretario de Cultura) y Saúl Echeves-

te (secretario de Turismo) acompañaron a Arturo Lezano, presidente del Club Argentino y a Grisela Cogo, secretaria de la Institución, quienes brindaron detalles de la organización.

Lezano brindó detalles del certamen, comentando que la inscripción -que ya se encuentra abierta-, tiene un costo de \$ 7.000 por pareja de bailarines...



TEXTURA Y COLOR EN UN SOLO PASO





Tel: (02954) 45-3922

GRAL. PICO: Calle18 N°343 - Tel: (02302) 42-1910
Calle 24 N° 925 - Tel: (02302) 43-3423
Calle 10 N° 1721 - Tel: (02302) 43-6832
SANTA ROSA: Av. Luro 1.131 - Tel: (02954) 45-3922
Av. Luro y Alvear - Tel: (02954) 42-1922
Ameghino y Edison - Tel: (02954) 43-8949
LA PLATA: Av. 7 N° 1237 - Tel: (0221) 422-7699



CASAS A PRUEBA DE AGUA



REGION Un puente de comunicación es marca registrada INPI Nº 1.983.083 - Redacción y Publicación: Gobernador Duval 685 - Tel: (02954) 387800 - Santa Rosa - La Pampa Argentina. Publicación declarada de Interés General por el Registro Nacional de la Propiedad Intelectual Nº 559581 - Directores: Dra. María Martínez y Gerardo Yanes. Todos los derechos reservados. La Dirección no se hace responsable por las notas firmadas por personas e instituciones o por otras fuentes, las cuales pueden coincidir o no con nuestro pensamiento redaccional sobre el tema - Impreso en Argentina por Agencia Periodística CID, Av. de Mayo 666 Tel: (011) 4331-5050 - Buenos Aires. PRINTED IN ARGENTINA.

SERÁ EL SÁBADO 23 DE MARZO
1er Campeonato Provincial de Tango en el Club Argentino

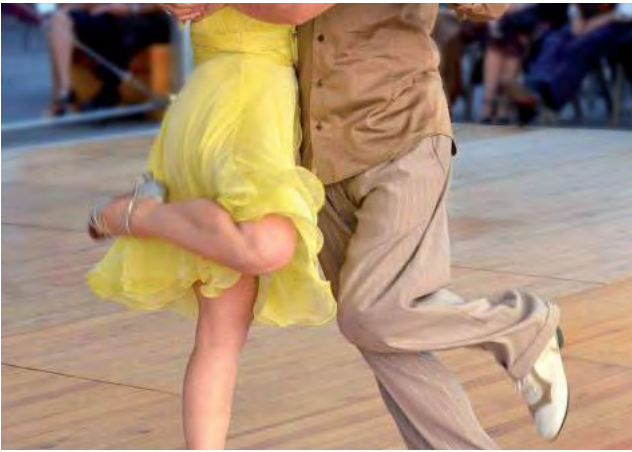

VIENE DE TAPA

Puede participar cualquier pareja de tango, siempre y cuando no sean profesores de academias. Se han establecido tres categorías: hasta 45 años, de 46 a 70 años y de 70 en adelante. Destacaron que entre las parejas participantes de 46 a 70 años, se estableció una diferencia etaria de no más de cinco años. Las parejas van a bailar tres tangos o milongas que serán evaluados por un jurado de

cuatro integrantes. También habrá una instancia de participación del público.

Respecto de los premios, Lezano agradeció especialmente el apoyo y compromiso de la Secretaría de Cultura, ya que les permite otorgar importantes premios que incluyen a cada categoría. Para la pareja ganadora serán \$ 100.000, quienes obtengan el segundo lugar \$ 60.000 y para el tercer lugar \$ 40.000.

La entrada general para todo público es muy accesible, tendrá un costo de \$1.000.

Las inscripciones se reciben en la sede del Club, Antártida Argentina 404, de lunes a viernes en el horario de 18 a 20 hs. Por correo electrónico: argentinfutbolclub@gmail.com

Más info: 2954 55 6796 ó 2954 35 6591.

FUE EL DOMINGO 18 EN EL HITO
60° Encuentro Binacional en el Paso Pehuenche

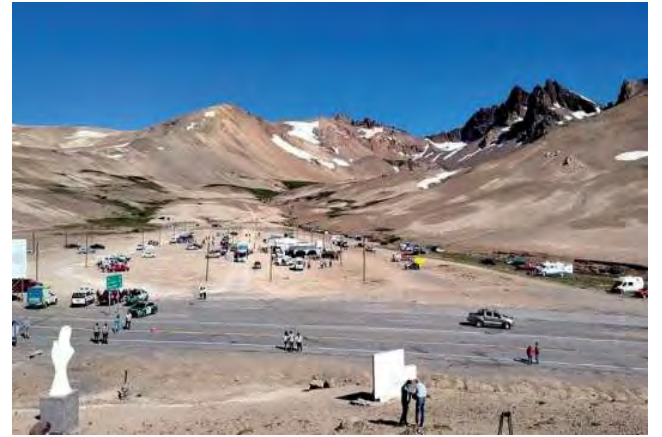

Los discursos se centraron en la necesidad de que ambos gobiernos nacionales realicen inversiones en Paso Pehuenche para concretar el tránsito de todo tipo de cargas.

El 60° Encuentro de hermandad argentino-chileno en el Paso Pehuenche, realizado el domingo 18 de febrero, tuvo como punto de coincidencia reclamos a los gobiernos nacionales de Argentina y Chile por parte del Intendente de Malargüe, Celso Jaque, y de la alcaldesa de San Clemente, María Inés Sepúlveda, según relató el sitio colega mendocino "Ser y Hacer de Malargüe".

En un formato distinto, más acotado, limitado a un acto protocolar, se concretó el tradicional encuentro donde se observó mucha menor cantidad de personas que años anteriores, a tal punto que sólo había cinco puestos de venta de artículos varios y ninguno de alimentos.

Algunas familias chilenas habían acudido el viernes 16 a la explanada del Cerro Campanario para permanecer hasta el pasado domingo en busca de poder darle vida al encuentro, pese a que se había anticipado que no se dotarían como en otras oportunidades servicios esenciales de agua potable, electricidad y sanitarios.

parte de Argentina acudieron el intendente de Malargüe, Celso Jaque, la senadora provincial Jéssica Laferte, el Cónsul honorario de Chile en Malargüe Floridor González, Víctor Arce en representación de la Cámara de Comercio y funcionarios del gabinete municipal y los concejales Pablo Villarruel, Emilce Mansilla y Pablo Cabrera.

Desde Chile acudieron el Delgado Presidencial Regional del Maule, Humberto Aqueveque Díaz; la alcaldesa de San Clemente, María Inés Sepúlveda Fuentes; la diputada nacional Mercedes Bulnes Núñez y el alcalde de Romeral, Carlos Vergara Zerega, entre otros funcionarios públicos.

Actividades

Las actividades comenzaron con el ingreso del intendente Jaque y la alcaldesa Sepúlveda a caballo, emulando la tradición del pueblo originario Pehuenche, luego transmitidos a los hombres y mujeres que acuden la cordillera en busca de mejores pasturas para sus animales durante la temporada estival...

Autoridades presentes

En cuanto a autoridades, por

Nota completa en:

www.region.com.ar

Rapibus

DE GENERAL PICO

LUNES A VIERNES
 06:00 hs. sale de domicilio
 13:00 hs. sale de domicilio
 16:15 hs. sale de terminal
 20:00 hs. sale de terminal

SABADOS
 08:00 hs. sale de domicilio
 13:00 hs. sale de domicilio
 17:00 hs. sale de terminal
 20:00 hs. sale de terminal

DOMINGOS
 19:00 hs. sale de terminal
 22:00 hs. sale de terminal

DE SANTA ROSA

LUNES A VIERNES
 06:00 hs. sale de terminal
 13:00 hs. sale de terminal
 16:15 hs. sale de terminal
 20:00 hs. sale de terminal

SABADOS
 08:00 hs. sale de terminal
 13:00 hs. sale de terminal
 17:00 hs. sale de terminal
 20:00 hs. sale de terminal

DOMINGOS
 19:00 hs. sale de terminal
 22:00 hs. sale de terminal

VIAJES CONTRATADOS A TODO EL PAIS

• Pasajeros y Encomiendas
 OFICINA N°12 - Terminal S. Rosa
 Tel: 02954-385100
2302-544915
 LOCAL N° 1 - Terminal G. Pico
 Tel: 02302-42-1909
www.rapibus.com.ar

LA SOLUCION A LOS PROBLEMAS DE TEMPERATURA DE SU VEHICULO

RADIADORES SANTA ROSA

Reparación de radiadores de todas las máquinas agrícolas

(02954) 427-105
 (2954) 447163
 Av. Circunvalación Este 1266 - S. Rosa

Electricidad DEVOTO

2954 555843

EL PROGRESO SEGUROS S.A.

Avellaneda 54 / Telefax: 43-3341
harostegui@elprogreso seguros.com.ar

N° de inscripción de SSN El Progreso 0716
 Atención al asegurado 08006668400
 Organismo de control argentina.gob.ar/ssn

SSN SUPERINTENDENCIA DE SEGUROS DE LA NACION

9-MAR

Introducción al tiro

TALLER - NIVEL I

2954 737477

INVERTÍ EN FUTURO, DEPOSITÁ LO QUE PUEDES

Alias: coninsantarosa

Trabajamos para formar adultos con mayores capacidades de desarrollo.

CENTRO CONIN
 Santa Rosa

Padre Farinatti 1290
 Santa Rosa, LP
 02954 61-7414
 coninsantarosa
 Nutrin Conin Santa Rosa

Vos te renovás VIAJANDO. Nosotros, con otro Okm.

Expreso Alberino

SERVICIO CRUISE

INDUSTRIA ADHERIDA **COMPRES PAMPEANO** MINISTERIO DE LA PRODUCCIÓN

RICHTER
 CARPINTERÍA Y DISEÑO

Cel: 2954 685728
 SANTIAGO ÁLVAREZ 1.756
 SANTA ROSA

Alberto Enrietti
 ARQUITECTO

edison 857
arquitectoenrietti@gmail.com
 cel. (02954) 15-596052
 Telefax: (02954) 450101
 6300 santa rosa - la pampa

Almacén de Ramos Generales donde podrá encontrar artículos de decoración y regalos

Almacén DE RAMOS GENERALES

NEXO HERRAJES
 - Cerrajería - Accesorios
CEL: 15514982 Andrada 38 - Tel: (02954) 45-4544 - Santa Rosa

Gabi And SUPERMERCADOS

40° AÑOS

AMPLIA VINOTECA y CARNES DE 1ra CALIDAD

Adherido a: **PampaPagos** Pague sus impuestos y servicios

ESTACIONAMIENTO PROPIO - ENVIOS A DOMICILIO SIN CARGO

Av. Luro 65 / Tel: 43-2999
 T. Mason 1163 / Tel: 43-0893

Un chico con precios de grande

Tiene **SENTIDO**

Lunes a viernes de 6 a 7.30
CARLOS MONASTERIO

TELEVISIÓN PÚBLICA PAMPEANA

SE EXTENDERÁ DESDE FEBRERO HASTA TODO EL MES DE MARZO

Comienza la Vendimia Pampeana 2024 en Casa de Piedra

VIENE DE TAPA

Método manual

En el predio del Ente en Casa de Piedra, la cosecha se realiza en forma manual, durante el día, con la participación de unos diez operarios especializados contratados de manera temporal, que por el método manual seleccionan los racimos en el punto justo de madurez, modalidad que es utilizada en las bodegas de alta gama.

El método de recolección manual con personal especializado también se practica en otras localidades pampeanas vitivinícolas como Gobernador Duval, Puelches y General Acha, explicó Schmidt. La uva que se recolecte este año se venderá a las bodegas pampeanas, ya que aún no está terminada la Bodega Provincial Casa de Piedra, que se levanta a la vera de la RP N° 34.

Método mecánico

En La Pampa, solo dos bodegas utilizan el método mecánico de recolección de uvas: "Bodega del Desierto" en 25 de Mayo y "Catena Zapata" en Casa de Piedra. Según explicó Schmidt, en este método la vendimia se puede realizar con máquinas, que se han ido perfeccionando para dañar lo menos posible la integridad de los frutos y eso permite cosechar de noche para que las uvas lleguen frescas a la bodega.

Inversores conformes

En Casa de Piedra, otras dos importantes plantaciones tienen lugar, cuyos propietarios inversores son las reconocidas bodegas "Catena Zapata" y "Familia Cassone", quienes también señalaron tener una buena producción en este área y estar conformes con haber elegido La Pampa para diversificar



La uva que se recolecte este año se venderá a las bodegas pampeanas, ya que aún no está terminada la Bodega Provincial Casa de Piedra, que se levanta en la RP N° 34.

sus cultivos. En cuanto a las producciones de "Bodega del Desierto" en 25 de Mayo y "Fincas de Duval" en Gobernador Duval -que el año pasado se vieron castigadas por una helada devastadora en todo el país-, este año se preparan con gran optimismo para una producción normal.

Jornadas sobre la implantación de pistachos en La Pampa - 1° de marzo



El Ente Provincial del Río Colorado (EPRC) y Pampapist S.R.L, con el auspicio del Gobierno de La Pampa, el Ministerio de la Producción y la Comuna de Casa de Piedra, organizan las "Jornadas sobre la implantación de pistachos en La Pampa", a realizarse el viernes 1° de marzo en el Albergue Provincial de Casa de Piedra.

Cabe señalar que la plantación de pistachos en la Provincia está en constante crecimiento y en estos días se formalizó la propuesta de inversión que había sido aprobada el año pasado a la Caja Forense de La Pampa (ver REGION N° 1.551), que tiene el objetivo de poner en

producción 138 hectáreas destinadas en un 100 % a pistachos en Casa de Piedra. **Cronograma de actividades de las Jornadas (ver REGION N° 1.569).**

La Adela: comenzó la cosecha de almendras destinada al mercado nacional

El proceso de recolección se encuentra en pleno desarrollo y llevará dos semanas más. Con una producción estimada de 1.200 kilogramos por hectárea, el emprendimiento realiza a la localidad del sur provincial.

El emprendimiento "Almendras Pampeanas", que vende sus productos a todo el país, es llevado adelante por el ingeniero agrónomo Julio Klink, residente de la zona desde hace 45 años. La condición para desarrollar una producción de este estilo es contar con la presencia de un río (garantiza un caudal), no sólo por la necesidad de agua para riego, sino también para hacerlo por aspersión antiheladas. Esta es una necesidad que no hay perforación que pueda satisfacer.

El predio consta de 20 hectáreas y hay 10.000 plantas, que datan de 15 años aproximadamente. Las variedades son Felicia, Guara, Tarraco y Marinada. Estas especies

están injertadas en pie de durazno. "El marco de plantación es de 500 plantas por hectárea, por lo que hay un total de 10.000 plantas puestas", puntualizó Klink a la Agencia Provincial de Noticias.

Lucha contra las heladas

Una de las características de la zona es el registro de fuertes heladas primaverales, llamadas popularmente como "tardías", que ponen en riesgo todo el esfuerzo. Se trata de un lugar que sufre constantemente las inclemencias climáticas en el momento de floración, desde finales de agosto.

El emprendimiento dispone de tres motores de camión: "Es un sistema hecho por nosotros, de forma casera. En septiembre no es raro que tengamos 6 o 7 grados bajo cero. Hicimos la plantación y al tercer año, que es cuando empieza a mostrar la fruta, pusimos los aspersores" explicó el productor al respecto.

Diseñaron un sistema que marca la temperatura en cuatro lugares de la chacra. "En época de heladas estamos de guardia absoluta, no hacemos otra cosa que estar pendientes de eso. El sistema nos indica los grados que tenemos en el predio y en función de eso prendemos los motores que están puestos estratégicamente para los cuadros más calientes o más fríos", enfatizó.

Klink explicó que existe una pluviometría de 7 mm/h en las 20 hectáreas, y se protegen heladas de 7 grados bajo cero de la duración que sea. "El riego por aspersión antihelada es de un costo alto al principio, pero después se diluye a lo largo del tiempo, y no hay método más efectivo".

Cosecha

Este año, en términos de



El predio de "Almendras Pampeanas" consta de 20 hectáreas y hay 10.000 plantas, que datan de hace 15 años.

cosecha, puede dejar un total de 1.200 kilos de almendras peladas. Asimismo, los mercados de destino de Almendras Pampeanas son muy amplios y abarcan casi todo el país. "Tenemos clientes desde Pico Truncado, Santa Cruz, hasta Resistencia, Chaco", cuenta con orgullo.

El trabajo es manual y lleva entre 20 días y un mes realizarlo. El predio donde se desarrolla la producción emplea a tres personas durante todo el año, y cuando llega la época de la cosecha (durante la segunda quincena de febrero), trabajan alrededor de 20 personas durante un mes.

Ente Provincial

El gerente de Producción del Ente Provincial del Río

Colorado, José Larrazábal, estuvo recorriendo el predio donde se encuentra la plantación de almendras y las instalaciones donde se realiza el procesamiento. En diálogo con el productor se dio valor a la puesta en marcha de este emprendimiento y se abordaron algunos proyectos que se pueden poner a implementar en el futuro.

El productor destacó las bondades de contar con agua del río y señaló que la única forma de regar en esta área es a través del bombeo del agua del Colorado. "Usamos el agua del río para dos objetivos básicos, siendo uno de ellos el riego por goteo con una bomba eléctrica, que genera 120.000 litros por hora", concluyó.

Lestrade
RENT A CAR
L. de la Torre 96 1er Piso - Of. 1 / Santa Rosa, L. P.
lestraderentacar@gmail.com / lestraderentacar
Tel: (02954) 414600 - Cel: (2954) 15-667796

M&M **Martín & Martínez**
Estudio Contable e Impositivo
Trámites Jubilatorios
C.P.N. Ariel D. Martínez / Urquiza 656 - Tel: (02954) 41-9075
C.P.N. Daniel O. Martín / S. Rosa - martinmartinez@cpenet.com.ar

WE'RE OPEN
¡Estamos matriculando!
Lunes a viernes
de 10 a 12:30 hs.
y de 17:30 a 21 hs.
INSTITUTO DE INGLÉS
SAINT MARY'S LINE 2
OUR JOURNEY BEGINS
2954 503228 Yrigoyen 227



**NOS ENORGULLECE
PODER CELEBRAR LA NUEVA
VENDIMIA
PAMPEANA 2024**

EPRC
Ente Provincial del
RÍO COLORADO

Producción
MINISTERIO

LA PAMPA
Gobierno en Acción

“SANITARIOS BARBOSA”

MANUEL SIMPSON DE LA CPE:

Tendencias en construcción en cuanto a cocinas y baños

Fuertes tarifazos en energía

Con el subtítulo “Un modelo que favorece a los que siempre ganan”, el presidente del Consejo de Administración de la CPE, Manuel Simpson, en un comunicado se refirió a los incrementos tarifarios en el servicio de energía, que impactarán en las facturas de las y los asociados. El texto que se transcribe se publicó en la reciente actualización de la revista institucional www.1deoctubre.com.ar



Manuel Simpson



Los lavatorios están siendo reemplazados por muebles vanitorys, con los últimos modelos de colgar.

VIENE DE TAPA

Algunos de los productos más destacados son:

-**Cerámicas y Porcelanatos, más pegamentos Klaukol:** Permiten explorar una amplia gama de posibilidades y precios con las marcas más prestigiosas. Para interior, simil cemento, madera, o para exterior antideslizantes, hay opciones para todos los gustos.

-**Artefactos de Baño:** Para ayudarte a crear un espacio cómodo y elegante, los artefactos de baño Ferrum, son los de mejor funcionamiento y tienen venta de repuestos originales. Los lavatorios están siendo reemplazados por muebles vanitorys, con los últimos modelos de colgar, con mesada de loza y maderas texturadas. Lo necesario para darle ese toque especial a tu baño.

-**Grifería:** En Sanitarios Barbosa son especialistas en FV, aunque también hay alternativas como Peirano y Piazza, con provisión de repuestos para su funcionamiento. Por eso, es importante comprar localmente, donde el respaldo del negocio más tradicional de la Ciudad, permite cambiar o reemplazar cual-

quier pieza. Las colecciones de grifería combinan diseño y practicidad en la cocina y en el baño para un toque único a tus espacios.

-**Mesadas y Piletas:** Para cocina de acero inoxidable, para lavadero de Loza Ferrum y de acero inoxidable. Monocomando de cocina, pico extensible y móvil.

-**Caños y Membranas:** La calidad y la durabilidad son fundamentales en cada proyecto. Por eso, cuentan con una variedad de caños para agua, como Acqua System y Azul, en desagües Awaduct y Duratop. Membranas de techo líquidas y en rollo para proteger tu hogar de filtraciones y humedad.

Unico local en Av. Pedro Luro 1.577, a metros del monumento al Mate en Santa Rosa, La Pampa. El horario de atención es de lunes a viernes, de 08:00 a 12:00 y de 15:30 a 19:30 hs. y los sábados de 08:30 a 12:30.

Si tenés alguna consulta, no dudes en comunicarte a través del Teléfono: 02954 43-9499 - WhatsApp: 2954 30-1422 - Seguílos en Instagram: [@sanitariosbarbosa](https://www.instagram.com/sanitariosbarbosa) para estar al tanto de las novedades y ofertas.

“El gobierno nacional dispuso, desde este mes de febrero, un aumento de entre el 157 y el 491 por ciento en la energía eléctrica mayorista -dependiendo de la categoría-, con la sola excepción de la demanda de los usuarios residenciales calificados como de bajos ingresos e ingresos medios pero hasta 400 kWh/mes. Es decir que el costo de la energía que la Administración Provincial de Energía de La Pampa (APE) compra en el Mercado Eléctrico Mayorista (MEM) para luego vender a las cooperativas de la provincia, que finalmente la distribuyen en todo el territorio pampeano, se multiplicará casi por 3.

Por tal motivo, los asociados verán un importante incremento en las facturas de luz que tendrán fecha de vencimiento en abril, cuando las cooperativas percibirán los montos de la energía consumida en el período 2 (febrero). La brutalidad del incremento se inscribe en una concepción de la energía como un producto que debe dar ganancias extraordinarias a toda costa a quienes la generan y no como un servicio imprescindible para el país y su gente.

Esta mirada no sólo choca con la visión cooperativista del servicio, sino también con la política de muchos países desarrollados de Europa y

otras regiones -*todos capitalistas, algunos liberales, otros conservadores*-, que conciben a la energía como un pilar del desarrollo productivo de sus naciones y del bienestar de sus habitantes. Y que, por lo tanto, aplican constantes políticas de subsidios algunos o controles de tarifas otros, sabiendo que una tarifa “sincerada” llevaría los costos a precios insostenibles para industrias, comercios y familias.

Otra vez

El actual gobierno nacional ha reanudado un ciclo que tuvo su apogeo entre los años 2016 y 2019: una transferencia descomunal de dinero de parte de los usuarios a las grandes energéticas privadas. Mientras tanto, las cooperativas pampeanas -*último eslabón de esta cadena de transferencia de ingresos al gran capital*- serán, una vez más, quienes pongan la cara ante el lógico fastidio de la gente. Desde la CPE vemos con preocupación el impacto de estas medidas, en un contexto de ajuste que aún no ha llegado a su máxima expresión.

El lenguaje impuesto por el presidente Milei y funcionarios nacionales, repetido y multiplicado por la prensa, utiliza eufemismos como “motosierra” y “licuadora”. Uno, para graficar el ajuste; otro, para ilustrar la pérdida de ingresos económicos de las familias en un movimiento de pinzas devaluatorio/inflacionario fríamente elaborado. Desde La Pampa podemos ver con claridad otro eufemismo que esconde una política lamentable: “aspiradora”...

Nota completa en: www.region.com.ar

INSUMOS METALÚRGICOS S.R.L.
 Constituyente Sur 1841
 Línea para trabajos particulares:
 Cel: 2954-601872
 Línea para trabajos de corte-plegado e insumos: 2954-702692
insumosmetalurgicosr@gmail.com
Venta, corte y doblado de chapa

Revestimientos - Sanitarios - Grifería
 Membranas Asfálticas - Tejas losa y metálicas - Distribuidor de chapas
 Viguetas - Ladrillos - Cerámicos
klaukol
CORRALÓN
AILLAWINKA
 Calle 13 esq. 122 - General Pico - Tel: (02302) 42-3264/42-5585

- Portones Levadizos Seccionales, automáticos y manuales.
 - Aberturas en Madera, Chapa, Aluminio y PVC.
 - Amoblamiento de cocina.
 - Todos los repuestos para cortinas de madera y PVC.
aberturas MITRE Calidad y Servicio respaldados por más de 50 años de trayectoria.
 Emilio Mitre 253, Villa Alonso, S. Rosa - (02954) 774800 - mitreaberturas@yahoo.com

GOLOVCA ASCENSORES
 - ASCENSORES
 - ESCALERAS MECANICAS
 - MONTACARGAS
 - VENTAS - MONTAJE
 - REFACCION
 - MANTENIMIENTO
GUARDIA: (2954) 629039
 Representante comercial de **ThyssenKrupp** ELEVADORES
 Tel: (02954) 389555 - Allan Kardec 1445 S. Rosa - ascensoresgolovca@hotmail.com
www.ascensoresgolovca.com

PASTORUTTI NEORED
 MATERIALES ELECTRICOS
shop.pastorutti.com
 Casa Central - Santa Rosa:
 Av. Circunvalación Stgo. Marzo S. 455
 Tel: (2954) 43-2208 / (2954) 42-3404
 Sucursal Iluminación - Santa Rosa:
 Mansilla 44
 Tel: (2954) 43-8004
 Sucursal Norte - Santa Rosa:
 Av. Circunvalación Stgo. Marzo N. 147
 Tel: (2954) 297544

VERANO
 TODO PARA DISFRUTAR ESTE TIEMPO DE PILETA
FERRETERIA QUINTANA
 • Cloro
 • Bombas
 • Barre fondo
 • Saca bichos
 • Escaleras • Mangueras
 www.ferreteriaquintana.com.ar
 info@ferreteriaquintana.com.ar
 +54 2954 428421
 Av. Luro 1355. Santa Rosa
FERRETERIA QUINTANA

POLERO E HIJOS
 VENTA DE MATERIALES SANITARIOS
Roca
Piazza
Capca
Grifería Peirano
TIGRE
ROWA
ferrum
TIVACOS
 Abierto sábados por la tarde
 Tel: (02954) 42-6018
 San Juan 632/36 - Santa Rosa

GH COMERCIAL
 MATERIALES PARA LA CONSTRUCCIÓN
 ACOMPAÑAMOS TUS SUEÑOS
Cal - Cemento
Ladrillos
Hierros - Aridos
 Felice 140, S. Rosa 2954 - 593990 f GH COMERCIAL
GH.COMERCIAL.LP www.ghcomercial.com.ar

EL 7 DE ABRIL CORREN EN TOAY

La ACTC confirmó las primeras 7 fechas del Calendario 2024



Al cierre de esta edición, la ACTC reconfirmó la fecha para La Pampa del 7 de abril, pero aún falta el ok del Gobierno provincial, que es el organizador de la misma.

La ACTC oficializó los escenarios de las primeras siete fechas del calendario 2024 de Turismo Carretera. La Pampa tiene asignada la disputa de la 4ta Fecha en Toay, para el fin de semana del domingo 7 de abril. Ahora solo resta la confirmación del Gobierno pampeano.

Hasta el momento, las únicas 2 carreras que estaban confirmadas por la entidad, eran el inicio en El Calafate el 25 de febrero y la 2ª competencia del 17 de marzo en Viedma (Río Negro). Sin embargo, extraoficialmente se conocía que el calendario seguía en Centenario (Neuquén) el 7 de abril, en Toay (La Pampa) el 28 de abril y en Termas de Río Hondo (Santiago del Estero) el 12 de mayo, compartiendo escenario con el Turismo Nacional.

A partir de aquí surgen las novedades del anuncio, con Concepción del Uruguay (Entre Ríos) como sede la 6ª fecha a disputarse el 26 de mayo y de Rafaela (Santa Fe) el 16 de junio para la 7ª. Hasta aquí, entonces, los circuitos confirmados por la ACTC para el inicio de la temporada 2024.

En el borrador del calendario teceísta, la continuidad la marca Posadas para la 8ª fecha el 7 de julio, aunque está abierta la negociación. La 9ª cita sería en San Juan el 28 de julio y la 10ª, como cierre de la Etapa Regular, en Buenos Aires el 18 de agosto. De los 5 capítulos de la Copa de Oro, el único que estaría resuelto *-por ahora-* es el GP Coronación en La Plata, el 1 de diciembre. Aunque La Pampa podría repetir como viene haciendo últimamente.

ESTE SÁBADO 24 DE FEBRERO

Día del Trabajador Mecánico



Años atrás, la figura del mecánico era más clásica, más cruda y menos computarizada. Pero hoy todo pasa *-en alguno u otro proceso-* por la ayuda de la informática.

No obstante conservan características distintivas, que con un poco de humor, las podemos recrear en este espacio:

-Cerca de nuestra casa siempre hay un mecánico que arregla coches en la calle, con una remera que alguna vez fue azul, aunque su color real nunca nadie lo ha sabido. Presume que para él no hay falla que no pueda arreglar y opina que todos los que tocaron nuestro vehículo antes, son unos ineptos que nos robaron.

-Y uno le lleva el auto, se encariña con ese personaje desenfadado que se limpia las manchas con un trapo que está más sucio que él, mientras nos explica cuál es el problema *-que por supuesto-* en nuestra segunda visita a pie, todavía no arregló.

-Mientras uno arriesga a que se fije, porque quizá el ruidito sea nada más que la rueda, él opina que es la caja y que hay que bajar el motor a riesgo de tener que cambiar millones de cosas.

-Ni hablar si uno es hombre y el mecánico nos da una explicación más técnica. Hay que asentir con la cabeza como que uno entendió, porque si no todos los del taller piensan que sos un salame.

-No obstante, a veces lo peor viene en el sentido contrario, por aquellos que

son tan atentos y serviciales que te convidan con café, o algo fresco y hasta "te hacen caso" en tus sugerencias. A uno se le ocurre decir ¿no será la bomba de agua?, e inmediatamente la sacan, la cambian, te la cobran y cuando todo sigue igual te dicen "Vaya tranquilo, vamos a seguir desarmando. Cualquier cosita le avisamos..."

-Y para cerrar esta dedicatoria, están los "talleres software" muy bien equipados, que cuando uno llega, casi no te dejan hablar y todo lo que decís lo anotan en la computadora. Mientras uno más habla, más caro te sale. Te dan café y te mandan a sentar en una salita donde hay revistas y musiquita de Richard Clayderman.

-Ahí encontrás a otras personas con caras asustadas igual que uno. Cuando te llega el turno te avisan como cuando vas al dentista y uno se encamina hasta el taller, donde ves que los mecánicos alrededor de tu auto compiten a ver quien tiene el mameluco más limpio, y te corre frío por la espalda, porque te la ves venir y vas pensando: "mejor lo tiro y me compro otro".

En fin, un poco de humor para recordar a nuestros amigos mecánicos, ¡No se la tomen a mal muchachos la próxima vez que vayamos a visitarlos!, si ustedes saben que somos jodones...

Nota completa en: www.region.com.ar

FELIZ DÍA DEL MECÁNICO
Saludamos a todos los que se engrasan las manos para que nuestros vehículos sigan funcionando.

Repuestos y Servicios
El Porteño

• Envío de repuestos a toda la Provincia
• Entrega Inmediata

Telefax: (02954) 42-42-06 • (2954) 404918 • Garibaldi 25 • S. Rosa

- Tren Delantero
- Amortiguación
- Frenos

Feliz día del Mecánico

ALINEACION Y BALANCEO
FETTER
de Néstor Fetter

Cel: (2954) 685-497
Tel: (02954) 413-330
LURO 1823, Santa Rosa

Feliz día del Mecánico

SEIBEL
INYECCION ELECTRONICA

Av. Luro 1832
Santa Rosa - L. P. Tel: (02954) 243002

En el DÍA DEL MECÁNICO saludamos a todos los profesionales y en especial a quienes forman parte de nuestros talleres.



SANTA ROSA, La Pampa: (02954) 435-770 / Av. Spinetto 1409
GRAL. PICO, La Pampa: (02302) 422-059 / Calle 13 Nº 552
T. LAUQUEN, Buenos Aires: (02392) 418-055 / Ruta Nac. 5 km 445

Más info en www.toyota.bhassa.com.ar

POTOC
Repuestos

Feliz día del Mecánico

10 años

Raybestos
TENOROT
Lpr VTH CORVEN
AG SKF NAKATA AMORTIGUADORES

Tel: (02954) 702888
Cel: (2954) 310047/811908
Av. Luro 1.561 - Santa Rosa

www.eurotaller.com.ar

DIAGNÓSTICO DE FRENSOS COMPUTARIZADO

EUROTALLER

• FRENSOS - TREN DELANTERO
• MECÁNICA GENERAL
• REPARACIÓN DE EMBRAGUE
• PREVERIFICACIÓN DE FRENSOS

REPUESTOS DE:
• Frenos a aire nacionales e importados
• Vehículos livianos y pesados
• Válvulas Electroneumáticas
• Suspensión neumática

ENVIOS AL INTERIOR

REPUESTOS y TALLER:
Av. Circ. Sur 1650 - Santa Rosa • 02954-680435
(02954) 560-222/439-092 @elvascoeurotaller

SERVICIO DE REMOLQUE

Feliz día del Mecánico

La pintura original de su vehículo

Glasuret

Deballi
pinturerías

Tel: (02954) 45-3922

Santa Rosa: Av. Luro 1.131
Tel: (02954) 453922
General Pico: Calle 18 Nº 343
Tel: (02302) 433248

LUIS M. DE LA IGLESIA

TALLER DE PINTURA

BANCO DE ENDEREZADO

MAQUINA DE COLORIMETRIA COMPUTARIZADA

Feliz día del Mecánico

Cel: (02954) 15684640
Calegaris 950 - Santa Rosa

LUBRICENTRO

RODAI

Feliz día del Mecánico

MAQUINA PARA LIMPIAR LOS CIRCUITOS DE AGUA

Av. Spinetto 845 - Santa Rosa
Tel: (02954) 15-57-4643 • Tel. Part: 410-714

OCUPA EL PUESTO N° 12

Argentina se ubica entre los países más hospitalarios del mundo en 2024

VIENE DE TAPA

Argentina ocupó la posición N°12 entre los países más hospitalarios del mundo. A nivel Latinoamérica, el país se ubicó en segundo puesto, luego de Brasil. El ranking global lo encabezaron los países europeos, con Italia, España y Francia en las primeras tres posiciones.

La información surge de los premios Traveller Review Awards que Booking.com realiza anualmente. En ellos, la comunidad viajera global reconoce la cordialidad, amabilidad y experiencias recibidas en sus estadías o al momento de alquilar un auto o un taxi en un aeropuerto.

En 2021 Argentina ocupó el lugar 27, en 2022 ascendió a la posición número 11 y en 2023 al igual que este año se mantuvo en el lugar N°12.

A continuación, el listado de los países más hospitalarios del mundo:



1. Italia
2. España
3. Francia
4. Alemania
5. Reino Unido
6. Polonia
7. Brasil
8. Estados Unidos
9. Croacia
10. Portugal

11. Austria
12. Argentina

En un mismo sentido, en Argentina, fueron reconocidas en los Travel Review Awards 26.914 propiedades (20.780 en 2023), dentro de las cuáles se destacan 3 categorías principales: departamentos con 11.628, casas con 2.671 y hoteles con 1.731 propiedades premiadas.

“Estamos muy contentos de que Argentina nuevamente esté entre los países más hospitalarios del mundo. Es un gran logro que la comunidad viajera global a través de sus opiniones, comentarios y evaluaciones reconozcan al país por su hospitalidad más allá de sus destacados atractivos turísticos. Los Traveller Review Awards son una forma de agradecer y reconocer públicamente el servicio que nuestros colaboradores prestan a la comunidad viajera y el papel crítico que desempeñan en nuestra misión de que conocer el mundo sea más fácil para todas las personas”, destacó Jimena Gutiérrez, gerente general de Booking.com para Argentina, Uruguay y Paraguay.

Por otro lado, los Traveller Review Awards también reconocieron a las ciudades más hospitalarias del mundo. Ellas son:

1. Arraijal d’Ajuda, Brasil
2. Ermúpoli, Grecia
3. Viana do Castelo, Portugal
4. Daylesford, Australia
5. Grindelwald, Suiza
6. Moab, Estados Unidos
7. Uzès, Francia
8. Mazatlán, México
9. Jaisalmer, India
10. Fujikawaguchiko, Japón

EL VIERNES 1° DE MARZO

Inicia el Ciclo Lectivo 2024

El próximo viernes 1° de marzo es la fecha oficial del inicio del Ciclo Lectivo, no obstante hay disconformidad en muchos ámbitos sindicales que hacen peligrar un normal desarrollo.



se logró que sus asociados achicaran costos para establecer una canasta escolar de útiles e indumentaria, que dio como resultado alcanzar un ahorro de casi \$ 60 mil.

Ayuda Escolar Anual

En el inicio de esta etapa, la Ayuda Escolar Anual aumentó a \$ 70 mil para el mes de marzo. La suma representa un incremento del 311% en relación al monto anterior, que era de 17 mil pesos y alcanza en total a 7,3 millones de chicos. El pago se realizará de manera automática a quienes hayan certificado ante ANSES que sus hijos, de entre 45 días y 17 años inclusive, concurren a la escuela durante 2023 y lo cobrarán junto con el calendario habitual de pago de las asignaciones. (más info en la app [miANSES](https://www.anses.gov.ar/mi-anses), o bien en la Web <https://www.anses.gov.ar/mi-anses>).

Canasta Escolar local

Desde la Secretaría de Trabajo y Promoción del Empleo del Gobierno provincial y la Cámara de Comercio, Industria y Producción de La Pampa (CACIP), consensuaron costos para ofrecer una Canasta Escolar de útiles e indumentaria, con un costo estimado entre \$ 90 y \$ 100 mil. El anuncio fue realizado por el titular de Trabajo, Marcelo Pedehontaá; la presidenta de la CACIP, Graciela Bejar y el subsecretario de Trabajo, Daniel Decristófano.

Pedehontaá explicó que se hizo un relevamiento de precios y luego con participación de la Cámara de Comercio

Por su parte Bejar destacó que la intención “Es poder participar en esta acción tan necesaria hoy por hoy, y poder brindar a las familias una oportunidad de completar la canasta escolar de la forma más económica posible. Sabemos que no es fácil en este momento. A los comercios les es difícil mantener precios y muchas veces resignan márgenes para poder mantener las ventas y que sea una ida y vuelta para todos”.

Precios de los Kits

Un kit determinado de útiles escolares (cuaderno, carpeta, cartuchera, 4 blocks de hojas, 12 lápices de colores, set de geometría, bolígrafo, lápiz negro, tijera, goma de borrar, corrector de tinta, regla y sacapunta) se estimó en \$ 25 mil.

Uno de indumentaria (guardapolvo, jogging, remera, mochila escolar, zapatillas y medias) aproximadamente unos \$ 70 mil.

POR JULIETA BREGLIANO

Los trajes de baño infaltables para tus vacaciones

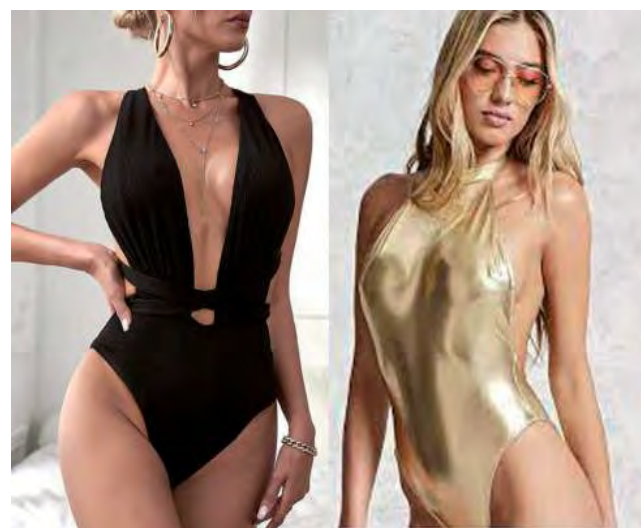

¿Qué se debe tener en cuenta para el diseño del traje de baño?. Existen versiones que van desde bikinis hasta enterizas y cada uno cumple una función especial: algunos estilizan la figura, otros son comodines para todas las temporadas y existen otros aptos para el bronceado perfecto o hiper fashionistas. Hoy te cuento cuales son los básicos infaltables para disfrutar del verano en trajes de baño. Lo principal es descubrir cuál es el diseño que más te gusta y que te hace sentir cómoda.

Los que nunca fallan y que estarán de mega tendencia este verano son: Bikini tejida al crochet. Los tejidos al crochet vienen pisando fuerte desde la temporada pasada en faldas y chalecos y se vienen con todo para este verano. Bien coloridos y con combinaciones power son lo que más se ve en las playas. Y si sos fan de tejido, puedes

hacerlo vos misma!!

Telas metalizadas

Enterizas, con corte irregular o bikinis, el metalizado está con todo en varias tonalidades, plateado, dorado y cobrizo. Es ideal para combinar con un short de jean, una camisola blanca y sombrero. El brillo del metalizado le da ese toque especial a tu look, además de que resalta tu bronceado.

Enterizas

Hay de diferentes tipos, con cortes irregulares, un solo hombro, strapless, cavadas, y sobre todo vienen en muchas estampas y colores. Además de los clásicos negro, rojo, puedes jugar con un animal print que nunca pasa de moda o en colores vibrantes y estampas

Por Julieta Bregliano
[@brejel.imagen](https://www.brejel.com)

RSR SANTAROSA

REPUESTOS

Feliz día del Mecánico

Garay Vivas 1240, Santa Rosa, La Pampa
02954 426933 2954 305032
repsantarosa@gmail.com
Repuestos SANTA ROSA

37 AÑOS DE BUEN SERVICIO

Feliz día del Mecánico

Planeta Fiat

Repuestos

Lubricantes - Accesorios
Autopartes - Suspensión

Tel Fijo 02954 411110 para Consultas al 2954-851154
Edison 1.220 - Entre Pasteur y Wilde - Santa Rosa

CASCO DE LA VIDA

EL CASCO ES TU ALIADO,
ÚSALO SIEMPRE A TU LADO

SEGURIDAD MINISTERIO

LA PAMPA
Gobierno en Acción

LA PAMPA

¿Qué dice tu pisada?

Baropodometría Computarizada

AV. EDISON 994 (esq. Civit) ☎ 2954-517744
Tel: 02954 - 454654 / S. Rosa - www.ortopediano.com

FARMACIAS DE TURNO EN SANTA ROSA	
Los turnos son desde las 8:30 del día indicado hasta las 8:30hs. del día siguiente	
LUNES 26/02	FARMACITY - Avellaneda 236 FERRATTO - Raúl B. Díaz 1795 700999 INTEGRAL - Juan Schmidt 1058 410809 SAN ANDRES - Autonomista 846 411333 SANTA LUCIA - Luro 565 416661
MARTES 27/02	BELGRANO - Belgrano (Sur) 442 416239 BUTALO - Unanue 366/372 410555 PAMPA S.R.L. - España 490 430862 POLYFARMA - 1º de Mayo y R.B. Díaz 417400 QUINTANA - Gral. Pico 258 413757
MIERCOLES 28/02	CALAMARI - Av. Luro 56 505508 DON BOSCO - Coronel Gil 15 423101 FOLLMER - Argentino Valle 672 417617 VITALFARMA - Ameghino 713 410500 GAMAN - Emilio Zola 382 418905
JUEVES 29/02	COSTABEL - Uruguay 350 417333 DEMARIA - Av. Belgrano (N) 672 427297 PALASCIANO - Yrigoyen y Moreno 416400 PIO XII - Ameghino y Pio XII 427400 WEIGEL - Caverro 306 415651
VIERNES 30/02	AMEGHINO - Ameghino 587 414441 BAGLIANI - B. Mitre 134 417500 DEL SOL - Urquiza 490 418006 PONCE - Av. Edison 1248 387778 SADOWSKI II - Av. Uruguay 681 418155
SABADO 24/02	ESPAÑA S.C.S. - Gil y España 425169 LIBERTAD - Unanue 514 431903 LUTILSKY - Luro e Yrigoyen 410381 SANTA CECILIA - Spinetto 897 414444 VIAL - Gentili 846 413300
DOMINGO 25/02	AMEGHINO - Ameghino 587 414441 BAGLIANI - B. Mitre 134 417500 DEL SOL - Urquiza 490 418006 PONCE - Av. Edison 1248 387778 SADOWSKI II - Av. Uruguay 681 418155

Reflexología *Jorge Antonio Gómez*

TURNOS al Cel: 2954 331766 de 16 a 19 hs.

Atención: lu. a vie. 9 a 12 y 16 a 20 hs.

Digitopuntura Independencia 573 - S. Rosa

María del Rosario Martínez

HIPNOTERAPEUTA PROFESIONAL

Sesiones de Hipnoterapia personalizadas, presenciales o a distancia.

Colegiada SIHC-ESP-2020-1619

Gobernador Duval 685 - Santa Rosa - WhatsApp: 2954 625929
www.hipnosiscinica.com.ar - www.hipnoterapeutaprofesional.ar

CUIT: 27-11831851-5 - IIBB: 187729/4

EXCUSAS PARA SALIR

EN SANTA ROSA-TOAY
• Cine Milenium



Películas: "Anatomía de una caída", "Demon Slayer: Kimetsu no Yaiba" y "Bob Marley la leyenda". Días y horarios en: cinesantarosa.com.ar

• Casa Museo Olga Orozco: 13 de Caballería 1.102, Toay



-Vie. 23 a las 19:30 hs: ciclo "Las posibilidades del yo: Olga Orozco en la Revista

Claudia". Gratis.
-Sáb. 24 a las 20 hs: "Noche de Bar La Fantasma", poesía, juegos y música en vivo.

• La Comarca: Av. Arturo Illia 760.

-Vie. 23 a las 22 hs: en vivo "Les Buitr3s".

• Casino Club: Ruta 5.

-Vie. 23 a las 22:30 hs: cena show, folclore con León Gamba. \$ 200.

• Anfiteatro del Centro Cívico.



-Sáb. 24 a las 19 hs: en vivo Clásicos del Circo, de Paso Tangazo, Compañía Pampa, Ritual Persa, Questo Quelotro, Cristián Morales, Laura Gómez Weiss y Fer Pereyra.

• La Porfiada: Forns y Artigas 2.030.

-Sáb. 24 a las 21:30 hs: folclore en La Porfiada con

Abucanto, Christian Roldan y Fabián Cantero.

• Salón Jubilados: Pesta-lozzi 845.

-Dom. 25 a las 21 hs: Super Matinee Bailable con Taty Iriarte + artistas invitados.

• Plaza San Martín:

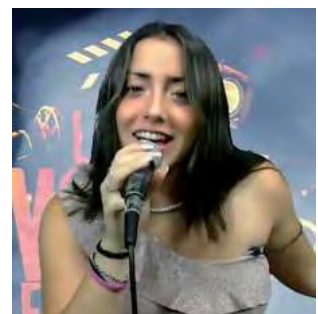

-Dom. 25 a las 21 hs: Agustín Mansilla (folklore) con intervención taller Folclórico

Actividades 2024 de La Pampa Italiana

1ª Jornada de Puro Diseño Italiano

La entidad "La Pampa Italiana" difundió algunas de las actividades programadas para este 2024, comenzando en abril con la exposición "1ª Jornada de Puro Diseño Italiano", vinculada exclusivamente al diseño italiano: Vehículos (automóviles, motocicletas y bicicletas). Indumentaria deportiva, degustaciones, bibliografías, danzas y música.

2ª Semana Gastronómica Italiana en La Pampa

Para junio, será la "2ª Semana Gastronómica Italiana en La Pampa", donde se verá reflejada nuevamente la mejor tradición Gastronómica

de Centro de Inclusión Municipal. Beat Blitz (danzas urbanas). Uma Aquaroli (cumbia y cuarteto).

INTERIOR PROVINCIAL
• En General Pico:



-Sáb. 24 a las 19 hs: en vivo Ricardo Sánchez, Maira Mallet, AL.TO. duo Folk, Body & Soul, Efecto Nhossi, Marca L, Les Buitr3s. En "El Parador".

(más en: www.region.com.ar/agenda y en [Instagram](https://www.instagram.com))

Italiana en la Provincia: Gastronomía, música y colores del #BelPaese con gastronómicos locales.

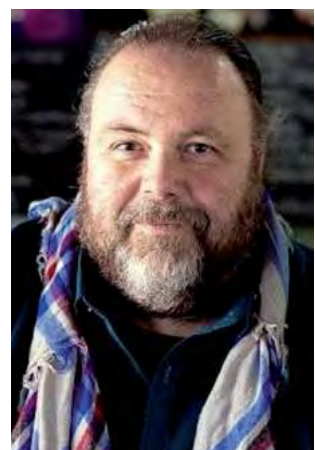

En esta 2ª Edición, con la presencia del chef Pietro Sorba. Asociación Italiana Carlo Alberto De Toay.

Dr. WALTER VISÑUK
MEDICO FISIATRA
M.P.:2337 - M.E.:1336

ESPECIALISTA EN MEDICINA FISICA Y REHABILITACION

CIMFYR
CENTRO INTEGRAL DE MEDICINA FISICA Y REHABILITACION

NUEVO CENTRO
J. B. Justo 119

Tel (02954) 388433 - (2954) 337710
info@cimfyr.com.ar

JUGÁ CON PASIÓN, COMPETÍ CON RESPETO

EL DEPORTE UNE LA VIOLENCIA SEPARA

EL DEPORTE UNE, LA VIOLENCIA SEPARA

El verdadero espíritu del deporte vive en el compañerismo y el fair play. Unámonos para erradicar la violencia y crear un espacio donde cada jugada sea un ejemplo de convivencia.

#UnidosPorElDeporteSinViolencia
#SeguridadDeCuidarnosEntreTodos

LA PAMPA
Gobierno en Acción