

Deballi pinturerías
Tel: (02954) 45-3922
General Pico: Calle 18 N° 343
Tel: (02302) 433248
Santa Rosa:
Av. Luro 1.131

Glaserit



NOTAS COMPLETAS Y
DIARIO DEL VIAJERO



@regionempresaperiodistica

REGION®

Un puente de comunicación - 34º año de circulación

Declarado de Interés Legislativo por la Cámara de Diputados de La Pampa

Del 28 de marzo de 2024 - Nº 1.575 - INPI 1983083 - Redacción: Gob. Duval 685 - Santa Rosa
(02954) 387800 / (2954) 317541 - info@region.com.ar - www.region.com.ar - Dir. Prop.: Gerardo Yanes

BARBOSA

(02954)
301-422
Av Pedro
Luro 1577
Santa Rosa



14 años de Pizza Club



El establecimiento gastronómico Pizza Club nació en abril de 2010 en el predio del Club de Caza y ahora cumple 14 años. Fue entonces una idea innovadora para la zona y muy bien recibida no sólo por la barriada del Lowche, sino por vecinos de Toay y Santa Rosa. Actualmente ofrecen sus delicias en el amplio local de Av. Luro 1.451...

Costos actualizados de la Construcción

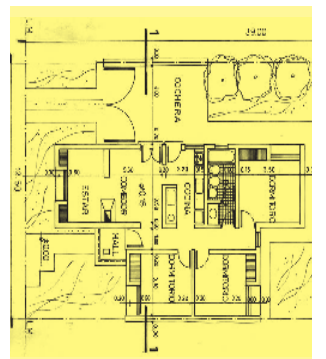

Cada último viernes del mes publicamos sobre el modelo de una vivienda unifamiliar en Planta Baja, de una superficie de 120 m2, construida en mampostería de ladrillo común y losa cerámica, los costos actualizados del M2...

La Gauchita Especias

PASTA DE AVELLANAS Y CACAO

Venta por mayor y menor
(02954) 414199
Yrigoyen 354
Santa Rosa

- Cereales • Copetín
- Repostería
- Frutas secas
- Condimentos
- Quesos • Productos para celíacos y diabéticos

Periódico GRATUITO /FREE Newspaper

REGION permanecerá cerrado en abril



Durante todo el mes de abril REGION® no editará ejemplares y su oficina permanecerá cerrada por balance y reconversión de la empresa. Bien podríamos parafrasear en términos médicos que actualmente estamos en terapia intensiva, con respirador artificial y coma inducido. Como en todos estos casos, hay que esperar que la evolución sea favorable y mientras tanto, se necesitarán varias intervenciones. Les pedimos disculpas a nuestros lectores, anunciantes y agencias, esperando que sepan comprender. Gracias.

¡Viví la emoción de la Copa América con Almundo!

Almundo, la compañía omnicanal perteneciente al grupo CVC Argentina que continúa transformando la industria de los viajes, ya está vibrando la previa de la Copa América que será disputada del 20 de junio al 14 de julio de 2024. La reconocida agencia de viajes cuenta con paquetes imperdibles para combinar la pasión por el fútbol con un destino con mucho para ofrecer como lo es Estados Unidos.

Esta edición de la Copa América tiene a Estados Unidos como anfitrión, aunque pueda ir variando durante el año, se trata de un destino que es elegido por alrededor de un 30% de los viajeros de Almundo para sus vacaciones. Entre las ciudades más visitadas se destacan: Miami,



Se acerca uno de los eventos deportivos más esperados por los hinchas de la selección en Estados Unidos, un país que eligen alrededor del 30% de los viajeros.

Orlando, Nueva York, Fort Lauderdale, Los Ángeles y Las Vegas. Para este ansiado evento, Almundo cuenta con paquetes que incluyen las entradas a los partidos

de la primera fase. Dentro de estas opciones hay dos posibilidades: paquetes que incluyen los 3 partidos por separado o bien, se puede adquirir la fase completa.

De aquellos que incluyen los partidos por separado, cada paquete cuenta con 3 noches de alojamiento, entrada al partido, traslados hotel-estadio-hotel...

Día de la Memoria fue en Jacinto Arauz



El gobernador Sergio Ziliotto, en su discurso, reivindicó la política de Derechos Humanos de La Pampa desde la recuperación de la Democracia en 1983.

El gobernador de La Pampa Sergio Ziliotto encabezó el acto por el Día de la Memoria por la Verdad y la Justicia en Jacinto Arauz, al cumplirse 48 años del último golpe de Estado. "En estos tiempos difíciles, hay que ratificar una vez más que son 30.000, son

30.000 razones para no perder la memoria, son 30.000 razones para seguir buscando la verdad, y son más que nunca 30.000 razones para seguir exigiendo justicia", aseguró.

La actividad se desarrolló en la plaza Alejo Griot...

Seis destinos con nombre de mujer



La capital de Grecia recibió el nombre de Atenas en honor a la diosa Atenea, una divinidad de la mitología griega conocida como la diosa de la sabiduría.

En el Mes de la Mujer y en el contexto de los viajes, para honrarlas, Booking.com la plataforma más importante a la hora de reservar alojamientos en todo el mundo, destacó seis destinos que

llevan nombres de mujeres que se han destacado y ofrece consejos para quienes deseen visitarlos.

Rosario en Argentina, Carolina en Brasil y Atenas en Grecia son algunas de ellas...

"Que tu casa no sea la casa del dengue"



Con este título REGION® pretende colaborar en la actual campaña para prevenir la enfermedad...

BARTEL PRODUCTOS DE LIMPIEZA

M. Duarte 753 - Tel: (02954) 42 7477

TERPLAST REVOQUE ESTILO ROMANO

TEXTURA Y COLOR EN UN SOLO PASO

Deballi pinturerías

Elegí **pintar**

Tersuave

TECNOLOGÍA SE DICE **TERSITECH**

Línea de impermeabilizantes con poliuretano

Casa Central General Pico:
Calle 18 N°343 / Tel: (02302) 421910/ 43-3248
Santa Rosa: Av. Luro 1.131 / Tel: (02954) 45-3922
Av. Luro y Alvear / Tel: (02954) 42-1922
Ameghino y Edison / Tel: (02954) 43-8949

REGION Un puente de comunicación es marca registrada INPI Nº 1.983.083 - Redacción y Publicidad: Gobernador Duval 685 - Tel: (02954) 387800 - Santa Rosa - La Pampa Argentina. Publicación declarada de Interés General por el Registro de Interés Público Nº 359581 - Directores: Dra. María Martínez y Gerardo Yanes. Todos los derechos reservados. La Dirección no se hace responsable por las notas firmadas por personas e instituciones o por otras fuentes, las cuales pueden coincidir o no con nuestro pensamiento redaccional sobre el tema - Impreso en Argentina por Agencia Periodística CID. Av. de Mayo 666 Tel: (011) 4331-5050 - Buenos Aires. PRINTED IN ARGENTINA.

LO ENCABEZÓ EL GOBERNADOR ZILIO
**Acto por el Día de la Memoria
se realizó en Jacinto Arauz**



El intendente Santiago Goñi dijo que en cada pueblo de la Provincia la represión se hizo sentir y Jacinto Arauz no fue la excepción. Recordó especialmente al profesor de historia Guillermo Quartucci, víctima local.

VIENE DE TAPA

En el Acto, encabezado por el Gobernador, participaron el intendente anfitrión Santiago Goñi; el ministro de Desarrollo Social y Derechos Humanos, Diego Álvarez; la subsecretaria de Derechos Humanos, Paula Grotto; integrantes del gabinete provincial y autoridades policiales. Estuvieron presentes estudiantes y las banderas de ceremonia de la Escuela 35; el Instituto José Ingenieros;

y la EPET 9.

El acto inició con la entonación del Himno Nacional Argentino y la lectura de fragmentos de una carta enviada por la víctima de la dictadura y querellante del juicio por la Subzona 14, Graciela Bertón, recordando al profesor Guillermo Quartucci, vecino de Jacinto Arauz y víctima de la dictadura, quien falleció en febrero pasado en México...

Nota completa en: www.region.com.ar

"Queridos huéspedes, queremos expresar nuestra más sincera gratitud por su lealtad y confianza en estos 98 años de vida comercial. Gracias por ser parte de nuestra historia y por elegirnos como su hogar lejos de casa!"

Hotel San Martín

En pleno centro de Santa Rosa

Reservas:
(02954) 414-814/802
(2954) 846992
Alsina y Pellegrini
Santa Rosa

hotelsanmartin@cpenet.com.ar - www.hsanmartin.com.ar

El "Hotel San Martín" cumple nada menos que 98 años

Lo recordamos anualmente, pero como dice Mirtha... *el público se renueva...*

A partir de 1882 y durante 70 años, La Pampa fue "Territorio Nacional" y se constituyó en Provincia formalmente, recién a partir de 1952.

En 1900 Santa Rosa pasó a ser Capital del Territorio y en 1926, tres eran los establecimientos que componían la oferta hotelera de la ciudad que por entonces tenía aproximadamente unos 15 mil habitantes: el "Hotel Comercio" (Pellegrini y 9 de Julio, hoy conservado en manos del Banco de La Pampa), el "París" (Sarmiento y Pellegrini, demolido para convertirse en estacionamiento) y el "San Martín", único que sigue en actividad actualmente frente a la estación del ferrocarril, que el próximo lunes 8 de abril de 2024 cumple 98 años, administrado por las familias Amsé y González.

Hace 98 años

La inauguración del establecimiento se produjo el 8 de abril de 1926, fundado por el inmigrante Higinio González que lo llamó "Pensión y Hospedaje San Martín", en honor a su lugar de origen, San Martín de Trevejo, provincia de Cáceres, de la Región de Extremadura, España.

Lo edificó en la esquina de Alsina y Pellegrini -con cuatro habitaciones iniciales-, ubicación donde actualmente permanece, con el crecimiento



La familia a pleno del Hotel San Martín: Santiago, Ana Lía, Mary, María de los Angeles y Hugo Amsé.

to y adaptaciones posteriores necesarias que se hicieron para dotarlo de todo el confort moderno.

Higinio González fue quien primero vino desde España a La Pampa, hasta la llegada posterior desde la Península de su primo, Rufino González y ambos se abocaron a la actividad hotelera y gastronómica. Con el correr del tiempo, fue Rufino quien quedó como único dueño al frente del establecimiento.

Del matrimonio de Rufino González y Margarita Domínguez, desciende Mary González, que contrajo matrimonio con Hugo Amsé, quienes tuvieron los tres hijos que los acompañan en la foto: Santiago, María de los Angeles y Analía.

Punto estratégico

En esa época la estación de trenes (frente al hotel), era un punto estratégico, el lugar social por excelencia,

dominada por la icónica frase presidencial "no hay plata".

"Un año estuvo cerrado el hotel producto de la pandemia, pero se logró resistir y abrir, comenzando una lenta recuperación de la empresa familiar" explicó Santiago Amsé, quien fuera secretario de Turismo provincial y presidente de la Asociación Empresaria Hotelera de La Pampa.

Infraestructura

El establecimiento dispone en la actualidad de casi 100 plazas, distribuidas en 40 habitaciones con baño privado y varios departamentos. Están equipados con calefacción central, aire acondicionado, teléfono, señal WiFi, TV por cable, cochera, lavandería, sala de conferencia, confitería y servicio médico.

Hoy se los ve a sus directivos con esa misma pujanza intacta y con la fuerza de trabajo de la sangre inmigrante creadora, que los impulsa a seguir avanzando con nuevos proyectos.

Agradecimiento

El "Hotel San Martín" aprovecha esta oportunidad, que cada año se renueva, para agradecer a sus clientes, proveedores, amigos y favorecedores, que los han acompañado y muy especialmente a todos los empleados y sus familias, por resistir y perseverar. Para ver más detalles de la historia del establecimiento, el hotel tiene un muy buen desarrollo de contenidos realizado por DigiSapiens®, que incluye fotos 360 grados en su página Web en Internet: hsanmartin.com.ar

porque a diferencia de la actualidad, el tren era la vida de los pueblos, era el centro de la ciudad donde estaban todas las miradas.

No obstante la posterior decadencia de este eficiente medio de locomoción que en todo el mundo crece -menos en Argentina-, la ubicación inteligente de la propiedad elegida para una "pensión y hospedaje", aún sigue siendo destacable, siendo ya desde hace muchos años, el único establecimiento hotelero en actividad en el área del microcentro de la capital pampeana.

Recuperación

Imagine el lector que esta familia hotelera gastronómica tuvo que atravesar tiempos muy difíciles para permanecer en actividad: pasaron la crisis económica de 1930, la lluvia de cenizas de 1932, las sequías más grandes que se recuerdan en el Territorio entre 1935 y 1937, en época más reciente, desde 2020 a 2022, la Pandemia Mundial del Coronavirus y ahora la actual coyuntura financiera

WE'RE OPEN
¡Estamos matriculando!

Lunes a viernes
de 10 a 12:30 hs.
y de 17:30 a 21 hs.

INSTITUTO DE INGLÉS
SAINT MARY'S LINE 2
OUR JOURNEY BEGINS

2954 503228 Yrigoyen 227

Le strade
RENT A CAR

L. de la Torre 96 1er Piso - Of. 1 / Santa Rosa, L. P.
lestraderentacar@gmail.com / @lestraderentacar

Tel: (02954) 414600 - Cel: (2954) 15-667796

Presentes en la **Semana de la Memoria**

MEMORIA por la VERDAD y la JUSTICIA

Jacinto Arauz vos y yo

Municipalidad de Jacinto Arauz
Tel: (02925) 49-3224/3470

Semana Nacional de la **MEMORIA por la VERDAD y la JUSTICIA**

Santa Isabel MUNICIPIO

Antes de viajar haga a su vehículo un chequeo general gratuito

NEUMATICOS SPINETTO MULTIMARGAS

• AUTOMÓVILES • CAMIONES • AGRÍCOLAS • VIALES

• Alineación y Balanceo Computarizado • Reparación de Tren Delantero y Frenos • Repuestos

YOKOHAMA BFGoodrich MICHELIN Continental HANKOOK BRIDGESTONE GOODYEAR DUNLOP fate Firestone PIRELLI

(2346) 565096 (02954) 830111 418999

NUEVA DIRECCIÓN: Av. Stgo. Marzo Este 1.435

ABRIERON EN 2010 EN EL PREDIO DEL CLUB DE CAZA MAPÚ VEY PUUDÚ

En abril "Pizza Club" arriba a su 14° Aniversario

VIENE DE TAPA

Con muchas ganas de aprender y crecer, Marcelo Álvarez y Marina Colado, sus propietarios, poco a poco fueron incorporando a la familia y a los amigos que siempre estuvieron dispuestos a darles una mano y el negocio comenzó a crecer.

Fue así como en julio de 2012 se vinieron al centro de la capital pampeana y abrieron una sucursal en el tradicional local de la calle Oliver, donde estaba el gigantesco Ombú que sobrevivió hasta hace pocos años atrás.

Desde 2015 en Av. Luro

Las pizzas cuadradas y las exclusivas tablas de mix de 4 sabores bien caseros los distinguió rápidamente y fueron dando la impronta a este emprendimiento familiar para, en el año 2015, unificaron sus dos locales en el actual de Avenida Luro 1.451, entre Andrada y Ávila, ya impuesto su nombre de "Pizza Club", con un amplio salón, y una vereda generosa.

Las especialidades que los destacan

Cuentan con 40 variedades de pizzas, desde las clásicas jamón y morrón o napolitana hasta las preparadas para los paladares más exigentes como la "Martola" (con roquefort, panceta, almendras y ciruelas) o la exclusiva Serrana (con jamón crudo, tomates cherrys y albahaca) o "La 40" (con carne ahumada y salsa picante) entre otras.

Las empanadas al horno, amplia variedad de papas fritas y hamburguesas están a la orden del día y no faltan en el menú las ricas y abundantes "Milapizzas", las tablas de fiambres, deliciosas rabas y mucho más.



Marina Colado y Marcelo Álvarez, responsables de las exquisiteces de "Pizza Club".

Los súper Mix

El mismo sabor pero gigante! Los súper Mix entran al salón de Pizza Club para celebrar en cualquier evento con varios comensales.

Constan de una tabla de pizza de 2 metros con 24 porciones. Los clásicos "Mix" se transforman para convertirse en protagonistas de la noche.

Miércoles de "Pizza Libre"

Los miércoles de "Pizza Li-

bre" es un clásico en el local de "Pizza Club", fueron los primeros en incorporar esta modalidad en Santa Rosa, allá por el año 2012 y fue una de las noticias mejor recibida por todos los amantes de esta especialidad.

Precios accesibles y buena atención

Abren de martes a domingo solo de noche. En un

ambiente cálido y generosamente amplio, Pizza Club da lugar a reuniones familiares y de amigos, con precios accesibles y buena atención, donde no faltan los juegos y sorpresas para los clientes, que siempre encuentran en Pizza Club un lugar para deleitar su paladar y relajar sus sentidos.

Delivery

De martes a domingos de 20 a 23:30 horas reciben pedidos con entrega a domicilio llamando al teléfono fijo: 834888 y/o por WhatsApp al 2954 220890. A la hora de pagar, aceptan todas las tarjetas y Mercado Pago.

Agradecimientos

Reconocidos por su característica de "cambiar las cosas" y su incansable búsqueda de mejorar y cambiar la imagen de la empresa, Marina y Marcelo aprovechan esta oportunidad una vez más, para agradecer a los muchísimos clientes y amigos que han cosechado en estos años,

asimismo a los proveedores por su calidad y cumplimiento y muy especialmente a todo el equipo que trabaja en Pizza Club. "Durante todo el mes de abril estaremos celebrando nuestro aniversario con actividades que iremos difundiendo a través de nuestras redes" expresaron sus dueños.

Martín & Martínez
Estudio Contable e Impositivo

M&M
C.P.N. Ariel D. Martínez
C.P.N. Daniel O. Martín

Trámites Jubilatorios

Urquiza 656 - S. Rosa
Tel: (02954) 41-9075
martinmartinez@cpenet.com.ar

Saludamos y felicitamos a PIZZA CLUB en su 14° aniversario

Casa Negrín

Fiambres, Quesos, Derivados, Productos para chacinados. VENTA POR MAYOR

Rivadavia 486 / S. Rosa / Tel: (02954) 42-2509
Telefax: 42-4767 / alfredosesma@speedy.com.ar

Saludamos al equipo de PIZZA CLUB en su 14° aniversario

LA AVÍCOLA

Av. Luro y Emilio Zola - Santa Rosa, L. P.

VENTAS POR MAYOR Y MENOR
POLLOS Y HUEVOS DE GRANJA
PRODUCTOS ELABORADOS

ENVIOS A DOMICILIO
433443



Los súper Mix, el mismo sabor pero gigante!

Expresamos nuestro saludos y felicitaciones a PIZZA CLUB por estos 14 años de constante trabajo.

CONSORCIO INDUSTRIAS LÁCTEAS PAMPEANAS

CINLAP
CONSORCIO DE INDUSTRIAS LÁCTEAS PAMPEANAS

Un cálido saludo a toda la familia de PIZZA CLUB en su 14° aniversario

Don Cándido

ALMACÉN DE QUESOS

Tablas de quesos y fiambres

Av. Ameghino 467 (02954) 15-59-6443
Almte. Brown 539 (02954) 15-47-5692
Centro de distribución: Brigadier Gral. Juan Manuel de Rosas 2739 Tel: (02954) 415119

Don Cándido - www.doncandidosrl.com

14 AÑOS

¡¡¡Este momento lo elegimos nosotros!!!
...celebrar y agradecer a todos nuestros clientes, amigos y proveedores por elegirnos.
¡Muchas Gracias!

Pizza Club

Reservas y Delivery de 20 a 23 hs. al fijo 834888 y WA 2954 220890
Av. Luro 1451 - @pizzaclub.ok - @pizzaclubsantarosa

ENTRE ARGENTINA Y CHILE, PARTICIPÓ LA UNLPAM Y LA UNIVERSIDAD CATÓLICA

Cambio Climático: Trabajo colaborativo binacional

Docentes y estudiantes de las carreras de Geografía (UNLPam) y de la Facultad de Ciencias Básicas de la Universidad Católica del Maule, participaron de una experiencia interdisciplinar en Chile. Como parte del proyecto de Promoción de la Internacionalización del Currículum (Resolución de Rectorado N° 494/2023), docentes y estudiantes de las carreras de Profesorado y Licenciatura en Geografía de la Universidad Nacional de La Pampa participaron de una estancia en Chile con sus pares académicos de la Universidad Católica del Maule.

Se trató de una experiencia mediada por las TIC en los meses de octubre y noviembre pasado, y continuada en enero y febrero con una etapa de trabajo en el terreno en una región transfronteriza, donde se han materializado procesos hidrometeorológicos e hidrogeomorfológicos en perjuicio de poblaciones residentes aguas abajo, infraestructuras viales e instalaciones que denotan suntuosas pérdidas económicas, incluidas las regiones del río Colorado y río Maule en Chile.

El proyecto titulado «Adaptaciones socioambientales en los territorios nortopáticos ante variaciones recientes en los regímenes hidrometeorológico e hidrogeomorfológico» es dirigido por el Dr. Jorge Lapena y cuenta con la adhesión de la Facultad de Ciencias Básicas de la Universidad Católica del Maule, a través del equipo académico de Ciencias Ambientales, a cargo del Dr. Felipe Orellana Solar. Por su parte, las y los docentes que acompañaron fueron: María Gabriela Sardi, Leandro Altolaguirre y Eliana Pereyra



Stella López, corresponsal de Grupo América en Malargüe, se metió en una de las grietas de la ruta 145 camino al paso Pehuenche, provocada por las tormentas ocurridas en junio 2023. (foto del día 16/01/24).

Fernández, y por el lado de los/as estudiantes, Mayra Guerrero y Hugo Kin.

La iniciativa de trabajar con la universidad trasandina se remonta a los meses de junio, julio y agosto del año pasado, en el contexto de una abrupta variabilidad del caudal del río Colorado, observada en instancias de salidas de campo con estudiantes de las materias de Biogeografía e Hidrología en la ciudad de 25 de Mayo y en la Villa Turística de Casa de Piedra (actividad curricular apoyada mediante la cesión de alojamiento en la segunda comuna y transporte a cargo de la UNLPam).

La evaluación de esas experiencias motivó contactos con pares de la Universidad Católica del Maule, entre otros/as colegas de Chile, que también analizaban las causas y la complejidad de los efectos de las crecidas, pero en cuencas de vertiente Pacífica. Es decir, que existía un área de interés en común en la región transfronteriza de Pehuenches (atravesada por el paso homónimo que llegó a estar bloqueado varios meses por procesos de remoción en masa), donde se encuentran las nacientes de varias cuencas, en medio

de campos de nieve y lagunas de alta montaña que este año alcanzaron su mayor superficie y cota en lo que va del presente siglo.

En el trabajo de campo realizado a lo largo del Paso Pehuenche se relevaron los principales puntos de remoción en masa, los cuales no solo fueron ocasionados por un derretimiento nival de la primavera o el comienzo del verano, sino también por lluvias inusuales asociadas con altas temperaturas registradas en meses de invierno. Esto significó un cambio drástico, el cual combinó mayores reservas nivales y lluvias abundantes en un semestre que contrastó varios años consecutivos de déficit hídrico. Por ende, las consecuencias hidrometeorológicas e hidrogeomorfológicas tuvieron un alcance de los dos lados de la cordillera.

En el caso chileno, en agosto del año 2023, como consecuencia de la emergencia, se registró un total de 4.288 personas damnificadas y 852 albergados en las distintas comunas afectadas por los efectos adversos de la variabilidad del caudal, el cual también fue agravado por lodo o barro hasta alcanzar casi los 2 metros.

Las poblaciones más castigadas aguas abajo fueron Constitución, Linares y Licanén, donde se ordenó la evacuación de sectores por los desbordes de los ríos Mataquito y Maule, además de esteros interiores. Ante estas secuelas y, a modo de comprender la complejidad multidimensional de la problemática, se visitaron algunas comunidades rurales del vecino país y se realizaron entrevistas a personas damnificadas. Entre ellas, a residentes del hogar escolar «La Suiza», actualmente abandonado por el grado de destrucción de las instalaciones).

Por su parte, en las provincias ribereñas al Colorado también se ha revertido el caudal, aunque sin alcanzar el extremo de la crecida del año 1914. En este caso, además de los aumentos del caudal registrados entre los meses de junio y agosto y sus consecuencias como el corte del Paso Internacional Pehuenche, se suman otros desde los últimos días de diciembre. Los mismos determinaron la apertura del dique Casa de Piedra, provocaron la caída de columnas de media tensión en Catriel y la remoción de masa en las zonas de banquetas de la Ruta Nacional 151 en 25 de Mayo.

Tras el trabajo conjunto con los pares de la Universidad Católica del Maule, se diseñó un módulo colaborativo para continuar abordando la problemática con estudiantes de la carrera de Geografía y realizar al cabo del primer cuatrimestre del presente año una publicación emergente de la experiencia...

Nota completa en: www.region.com.ar

PASTORUTTI NEORED
MATERIALES ELÉCTRICOS

Casa Central - S. Rosa: Av. Circunvalación Stgo. Marzo S. 455
Tel: (2954) 43-2208 / (2954) 42-3404

Sucursal Iluminación - S. Rosa: Mansilla 44 - Tel: (2954) 43-8004

Sucursal Norte - S. Rosa: Av. Circunvalación Stgo. Marzo N. 147
Tel: (2954) 297544

shop.pastorutti.com

Portones Levadizos Seccionales, automáticos y manuales.
Aberturas en Madera, Chapa, Aluminio y PVC.
Amoblamiento de cocina.
Todos los repuestos para cortinas de madera y PVC.

aberturas MITRE Calidad y Servicio respaldados por más de 50 años de trayectoria.

Emilio Mitre 253, Villa Alonso, S. Rosa - (02954) 774800 - mitreaberturas@yahoo.com

ESCOR design

Av. Sgo. Marzo Sur 2312 - Santa Rosa
Tel: (02954) 41-8258 - www.escor.design.com.ar

Almacén de Ramos Generales donde podrá encontrar artículos de decoración y regalos

Almacén DE RAMOS GENERALES

NEXO HERRAJES - Cerrajería - Accesorios
CEL: 15514982 Andrada 38 - Tel: (02954) 45-4544 - Santa Rosa

FORTE

BUSCAMOS CAMPO EN VENTA
200 Y 400 HECTÁREAS
AGRÍCOLA - GANADERO

2302-692322 423875 / 323875 / 323876
22 n° 764 Gral. Pico forteinmobiliaria.com.ar

INDUSTRIA ADHERIDA **COMPRES PAMPEANO** MINISTERIO DE LA PRODUCCIÓN

RICHTER CARPINTERÍA Y DISEÑO

Cel: 2954 685728 SANTIAGO ÁLVAREZ 1.756 SANTA ROSA

Alberto Enrietti ARQUITECTO

edison 857
arquitectoenrietti@gmail.com
cel. (02954) 15-596052
Telefax: (02954) 450101
6300 santa rosa - la pampa

nueva ELECTRONICA

CELULARES LIBERADOS - CONVERTORES SMART TV CARGADORES DE NOTEBOOK AURICULARES - POTENCIAS AUDIOCAR-CÁMARAS DE SEGURIDAD SOPORTES TV MICROFONOS - LUCES LED RGB-CONTROLES REMOTOS

AV. ESPAÑA 788 2954-366050 2954-419440 REDES

Amplia Variedad de productos

GH COMERCIAL MATERIALES PARA LA CONSTRUCCIÓN ACOMPAÑAMOS TUS SUEÑOS

Cal - Cemento Ladrillos Hierros - Aridos

Felice 140, S. Rosa 2954 - 593990 GH COMERCIAL
GH.COMERCIAL.LP www.ghcomercial.com.ar

CONSTRUCCION - PRECIO POR M2

COSTOS AL DIA

DESIGNACION	Un.	Cant.	Mater.	M. de O.	Parcial	Total
TRABAJOS PRELIMINARES						
Limpieza Terreno- Replanteo- Nivelac.	Gl.			550.000	550.000	550.000
Excavación Zanjas p/ Cimientos	m3	21		1.100.000	1.100.000	1.650.000
ALBAÑILERIA						
Hormigón Pobre p/ Cimientos	m3	29	2.150.000	1.700.000	3.850.000	5.500.000
Mampostería Cimientos	m3	9	1.600.000	1.400.000	3.000.000	8.500.000
Capa Aisladora Horizontal	m2	27	295.000	750.000	1.045.000	9.545.000
Mampostería Elevación 0.30	m2	131	4.700.000	4.600.000	9.300.000	18.845.000
Mampostería Elevación 0.15	m2	105	2.500.000	2.700.000	5.200.000	24.045.000
Encadenado H°A° Pared 0.30	m1	50	1.200.000	1.800.000	3.000.000	27.045.000
Encadenado H°A° Pared 0.15	m1	40	400.000	505.000	905.000	27.950.000
Contrapiso H° Cascote	m2	168	930.000	960.000	1.890.000	29.840.000
Losa Cerámica con Capa Compresión	m2	115	4.700.000	3.500.000	8.200.000	38.040.000
Membrana Asfáltica	m2	137	760.000	340.000	1.100.000	39.140.000
Azotado Hidrófugo	m2	131	1.200.000	1.100.000	2.300.000	41.440.000
Revoque Grueso a la Cal	m2	470	3.200.000	4.600.000	7.800.000	49.240.000
Revoque Fino a la Cal	m2	470	2.700.000	365.000	3.065.000	52.305.000
Piso Cerámico Interior con Carpeta	m2	127	1.900.000	2.100.000	4.000.000	56.305.000
Piso Exterior y Vereda	m2	48	2.300.000	815.000	3.115.000	59.420.000
Revestimiento Azulejos	m2	27	370.000	800.000	1.170.000	60.590.000
Contrapiso Pendiente s/ Losa	m2	120	700.000	660.000	1.360.000	61.950.000
Revoque Cieloraso	m2	120	168.000	1.800.000	1.968.000	63.918.000
INSTALACION ELECTRICA	Gl.		1.605.000	2.500.000	4.105.000	68.023.000
INSTALACION SANITARIA	Gl.		575.000	630.000	1.205.000	69.228.000
Agua	Gl.		480.000	481.000	961.000	70.189.000
Cloacas	Gl.		1.000.000	320.000	1.320.000	71.509.000
INSTALACION DE GAS	Gl.		880.000	470.000	1.350.000	72.859.000
Materiales	Gl.		2.400.000	480.000	2.880.000	75.739.000
Artefactos	Gl.					
CARPINTERIA MADERA						
Puerta Frente 0.90x2.00	1	562.000	675.000	1.237.000	76.976.000	
Puerta Servicio	2	880.000	130.000	1.010.000	77.986.000	
Puerta Placa	6	780.000	300.000	1.080.000	79.066.000	
Ventana 1.60x1.50 con Cortina	4	1.500.000	255.000	1.755.000	80.821.000	
Ventiluz 0.50x0.50	1	190.000	64.000	254.000	81.075.000	
Frente Placard 2.05x2.40	3	1.800.000	193.000	1.993.000	83.068.000	
Frente Placard 0.50x2.40	1	250.000	90.000	340.000	83.408.000	
Mueble Bajo Mesada 2.50	1	1.900.000	96.000	1.996.000	85.404.000	
Portón Garage 2.40x2.00	1	2.150.000	235.000	2.385.000	87.789.000	
Vidrios 3mm.	m2	13	780.000	250.000	1.030.000	88.819.000
PINTURA						
Latex Exterior	m2	127	480.000	770.000	1.250.000	90.069.000
Latex Interior	m2	360	824.000	1.500.000	2.320.000	92.389.000
Barniz	m2	68	180.000	420.000	600.000	92.989.000
VARIOS	Gl.			1.000.000	93.989.000	
PROYECTO Y DIRECCION TECNICA	Gl.			8.500.000	102.489.000	

VALOR ESTIMATIVO POR METRO CUADRADO -TVA incluido-: \$ 855.000

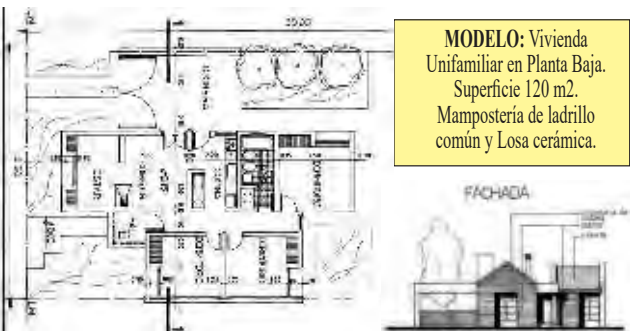

MODELO: Vivienda Unifamiliar en Planta Baja. Superficie 120 m2. Mampostería de ladrillo común y Losa cerámica.

Aclaración Importante: Los costos son estimativos y para un determinado prototipo. Surgen de consultas a Contratistas y de Comercios locales. Los costos no pretenden dar orientación alguna sobre sus valores para el mercado, dado la dispersión existente especialmente en mano de obra. Los costos sólo pretenden ser una guía para un determinado prototipo de determinado tipo de construcción. Cualquier tipo de cálculo de valores corre por cuenta de quién lo realice.

Ferretería y Corralón
Don Quique S.R.L.
 Tel: 02302-432821
 2302-558540 / 626388
 Calle 115 esq. 24
 (ex curtiembre), G. Pico
 www.ferreteriaycorralondonquique.com

DEL 20 DE JUNIO AL 14 DE JULIO DE 2024

¡Viví la emoción de la Copa América con Almundo!



VIENE DE TAPA

Mientras que la alternativa con la fase completa, comprende 9 noches de alojamiento, entradas a los 3 partidos y los traslados hotel-estadio-hotel. Para acomodarse a la búsqueda del cliente, la hotelería puede ser 3, 4 ó 5 estrellas y cuenta también con 3 tipos de ubicaciones en el estadio. Por supuesto que está previsto que se habiliten las distintas fases a medida que Argentina vaya accediendo. "Estados Unidos es un destino multifacético, y teniendo en cuenta las ciudades que reciben partidos de Argentina (New York - Miami - Atlanta) cuentan con grandes atractivos turísticos, lo mejor es poder experimentar y recorrer estas bellas ciudades. Además, el transporte es de muy fácil uso, aunque en Miami recomendamos alquilar auto para manejarse con mayor libertad." cuenta Brenda Gache, Gerente de Producto de Almundo. En eventos tan masivos

como puede ser la Copa América hay ciertas recomendaciones a tener en cuenta. Los beneficios que puede tener una gran ciudad, pueden ser desventajas en períodos de gran ocupación como estas fechas por lo que es muy importante contratar con la mayor anticipación posible ya que se espera una gran afluencia de turismo y público a los partidos. Y con la euforia de alentar a la selección no hay que perder de vista que Estados Unidos requiere visado que habilite el ingreso al país por lo que es otro motivo para revisar con antelación.

Son muchos los grandes eventos deportivos que se aproximan en diferentes destinos tales como los Juegos Olímpicos de París, el Roland Garros también en París, o la Fórmula 1 en Italia, Montecarlo, Miami y San Pablo. Para todos ellos, Almundo cuenta con paquetes para disfrutar la experiencia al máximo. Para más información, visitar: <https://almundo.com.ar/promociones/eventos>

Revestimientos - Sanitarios - Grifería
 Membranas Asfálticas - Tejas losa y metálicas - Distribuidor de chapas
 Viguetas - Ladrillos - Cerámicos
Klaukol
CORRALÓN
AILLAWINKA
 Calle 13 esq. 122 - General Pico - Tel: (02302) 42-3264/42-5585

GOLOVCA ASCENSORES
 - ASCENSORES
 - ESCALERAS
 - MECANICAS
 - MONTACARGAS
 - VENTAS - MONTAJE
 - REFACCION
 - MANTENIMIENTO
 Representante comercial de **ThyssenKrupp**
 Tel: (02954) 389555 - Allan Kardec 1445
 S. Rosa - ascensoresgolovca@hotmail.com
 www.ascensoresgolovca.com

Ciudad Limpia SRL
 - CONTENEDORES
 - MOVIMIENTOS DE SUELO
 30 años de servicio
 (2954) 690000
 (02954) 433333
 Reclamos: (2954) 15-686810

INSUMOS METALÚRGICOS S.R.L.
 Constituyente Sur 1841
 Línea para trabajos particulares:
 Cel: 2954-601872
 Línea para trabajos de corte-plegado e insumos: 2954-702692
 insumosmetalurgicosr@gmail.com
 Venta, corte y doblado de chapa

NUEVO SIN USO
Biodigestor autolimpiante 600 L
VENDO Duval 685 Santa Rosa
2954 594866
 De colocación obligatoria para el tratamiento de efluentes, en zonas donde aún no hay cloacas para preservar las napas.
\$ 450.000

ELEGÍ ABERTURAS EFICIENTES
aberTecno
 construyendo oportunidades
 AISLAMIENTO TÉRMICO
 RESISTENCIA Y DURABILIDAD
 BAJO MANTENIMIENTO
 ELEGÍ ABERTURAS EFICIENTES
 www.abertecno.com.ar
 PLANTA INDUSTRIAL - Calle 6 y 7 - SANTA ROSA - LA PAMPA
 encontramos en: LA PAMPA Santa Rosa / General Pico /// NEUQUÉN

POLERO E HIJOS
 VENTA DE MATERIALES SANITARIOS
Roca **Piazza** **Capca**
Grifería Peirano **TIGRE** **ROWA** **RG**
 Abierto sábados por la tarde
ferrum **TINACOS**
 Tel: (02954) 42-6018 - San Juan 632/36 - Santa Rosa

ROSSOTTO
 pinturerías
 Enamorate de tu lugar
 En Santa Rosa:
 Casa Central: Avda. España 535 - Tel. 02954 - 426533 / 421877 / 416533
 Sucursal Luro: Avda. Luro 1647 - Tel. 02954 - 423181
 Sucursal Gil: Gil y Alvear - Tel. 02954 - 436423
 Sucursal Ameghino: Avda. Ameghino 868 - Tel. 02954 - 422622
 Sucursal Spinetto: Avda. Spinetto 212 - Tel. 02954 - 456367
 Sucursal Trenque Lauquen Bs.As.:
 Montferland 569 Tel. 02392 - 410600
 pintureriarossotto 2954 66 4994
 pintureriarossotto.com.ar

DAFAS lanzó el 12° concurso de fotografía "Turismo en La Pampa"

La Dirección de Ayuda Financiera para la Acción Social (DAFAS) invitó a participar durante todo el mes de abril del 12° Concurso de fotografía digital "Turismo en La Pampa", como parte de un amplio programa de actividades por el 39° aniversario de la institución. La nueva edición del concurso de fotografías -que cuenta con la colaboración de la Secretaría de Turismo de la Provincia- es una invitación a explorar, redescubrir y visitar el territorio pampeano, repleto de historias, de maravillas de la naturaleza y de la cultura.

La convocatoria está destinada a personas aficionadas a la fotografía, residentes en La Pampa, que podrán presentar "fotografías que reflejen un atractivo cultural y/o paisajístico, un lugar geográfico destacable dentro de la provincia, que muestren las más diversas costumbres o actividades que contribuyan al desarrollo turístico".

La consigna propuesta en

estas bases promueve plasmar en las fotos una nueva mirada sobre destinos turísticos ya conocidos, pero también el reconocimiento de nuevas actividades, lugares o propuestas turísticas que puedan surgir dentro del ámbito de la provincia de La Pampa.

Las fotos deberán enviarse al email concursosdafas@gmail.com adjuntando la información personal y de contacto solicitada en las bases hasta el 30/04/2024. Los trabajos premiados y seleccionados serán dados a conocer el 12 de mayo de 2024, en el programa del Telebingo Pampeano que se transmite por la Televisión Pública Pampeana.

Categorías y premios. se podrá participar de acuerdo a la edad en dos categorías: la primera de adolescentes de 12 a 18 años y la segunda de personas mayores de edad, en ambos casos con residencia en la provincia de La Pampa. Se distribuirá más de medio millón de pesos en premios (1er. premio de \$130.000, 2° de \$80.000 y 3ro. de \$50.000, en cada categoría)

Las bases y condiciones pueden consultarse en el link http://www.isslapampa.gov.ar/wp-content/uploads/2024/03/Bases_Concurso-Fotografico-2024.pdf

Rapibus

DE GENERAL PICO

LUNES A VIERNES
06:00 hs. sale de domicilio
13:00 hs. sale de domicilio
16:15 hs. sale de terminal
20:00 hs. sale de terminal

SABADOS
08:00 hs. sale de domicilio
13:00 hs. sale de domicilio
17:00 hs. sale de terminal
20:00 hs. sale de terminal

DOMINGOS
19:00 hs. sale de terminal
22:00 hs. sale de terminal

DE SANTA ROSA

LUNES A VIERNES
06:00 hs. sale de terminal
13:00 hs. sale de terminal
16:15 hs. sale de terminal
20:00 hs. sale de terminal

SABADOS
08:00 hs. sale de terminal
13:00 hs. sale de terminal
17:00 hs. sale de terminal
20:00 hs. sale de terminal

DOMINGOS
19:00 hs. sale de terminal
22:00 hs. sale de terminal

VIAJES CONTRATADOS A TODO EL PAIS

• Pasajeros y Encomiendas
OFICINA N°12 - Terminal S. Rosa
Tel. 02954-385100
2302-544915
LOCAL N° 1 - Terminal G. Pico
Tel. 02302-42-1909
www.rapibus.com.ar

LA SOLUCION A LOS PROBLEMAS DE TEMPERATURA DE SU VEHICULO

Reparación de radiadores de todas las máquinas agrícolas

RADIADORES SANTA ROSA

☎ (02954) 427-105
☎ (2954) 447163
Av. Circunvalación Este 1266 - S. Rosa

Electricidad DEVOTO
☎ 2954 555843

INFORME DE BOOKING.COM

6 destinos con nombre de mujer



La ciudad de Carolina, ubicada en el estado de Maranhão, Brasil, es una joya turística a descubrir.

VIENE DE TAPA

Rosario (Argentina)

Aproximadamente a unas 7 horas en auto desde Santa Rosa, Rosario es una parada imperdible en un viaje de ruta por Argentina. La ciudad lleva su nombre en honor a la Virgen del Rosario, cuya imagen permanece en la Catedral Basílica Nuestra Señora del Rosario, uno de los puntos turísticos de la zona.

Rosario combina una atmósfera juvenil, debido a su carácter universitario, ubicada a orillas del río Paraná. El Balneario La Florida es otro destino turístico imprescindible: una playa de agua dulce con todas las comodidades.

Carolina (Maranhão, Brasil)

La ciudad de Carolina, ubicada en el estado de Maranhão, lleva este nombre en homenaje a la primera emperatriz de Brasil, Carolina Leopoldina, esposa de D. Pedro I.

La localidad cuenta con alrededor de 25 mil habitantes y está cerca de la frontera con el estado de Tocantins.

Lo que llama la atención en Carolina es la belleza natural

del lugar, que cuenta con cascadas y sitios ecológicos y arqueológicos. Carolina también es una opción como punto de partida para la Chapada das Mesas, uno de los parques nacionales más nuevos de Brasil, creado en 2005.

Atenas (Grecia)

La capital de Grecia recibió el nombre de Atenas en honor a la diosa Atenea, una divinidad de la mitología griega conocida como la diosa de la sabiduría.

Una curiosidad sobre la historia y los mitos del país es que la antigua Grecia vivía bajo un régimen de estrictas y rigurosas reglas patriarcales, sin embargo, las mujeres de esta época son figuras de alto rango en términos de religiosidad y jerarquía, que desafiaban cualquier tipo de opresión.

Hoy en día, la ciudad es ampliamente reconocida por albergar la Acrópolis y el Partenón, dos construcciones antiguas e icónicas de la cultura y la historia de la región...

Nota completa en: www.region.com.ar

PABLO LEONART:

Un ícono y referente en el mundo de las baterías



Durante 43 años al frente de su empresa, Pablo ha demostrado que calidad e innovación son los pilares de su éxito.

Con una historia que se remonta a sus humildes comienzos en "Vanguard", Pablo Leonart ha sido siempre un visionario en el sector de las baterías. Su dedicación y pasión por la excelencia lo llevaron a fundar "Baterías Leonart", un emblema de calidad y confiabilidad en la industria automotriz.

Cuatro Décadas de Energía Inagotable

Durante 43 años al frente de su empresa, Pablo ha demostrado que la calidad y la innovación son los pilares de su éxito. Desde su primer local en la calle Santa Cruz hasta su actual taller en Av. Spinetto, cada paso ha estado marcado por la búsqueda incansable de la perfección.

Compromiso con la Excelencia

La filosofía de Pablo va más allá de vender un producto; se trata de ofrecer una solución integral que garantice la satisfacción total del cliente. Sus baterías no solo son

comparables con las marcas líderes del país, sino que, en muchos casos, son la preferencia de sus clientes por su rendimiento sin fallos.

Un Equipo que Refleja su Visión

El éxito de "Baterías Leonart" también se debe a su equipo de trabajo, que comparte la misma visión de excelencia y atención al detalle. Juntos, han creado una atmósfera de confianza y compromiso que se refleja en cada interacción con sus clientes.

Agradecimientos

Pablo Leonart extiende su agradecimiento a todos aquellos que han sido parte de su historia, desde sus primeros días como empleado hasta su consolidación como líder en el mercado. Su gratitud es profunda y sincera, y su mirada está puesta en continuar innovando y liderando con la misma pasión que lo ha caracterizado durante más de cinco décadas.

Un cálido abrazo a directivos y personal de DAFAS en su 39° aniversario, haciendo extensivo el saludo a la inmensa familia de agenceros y apostadores.

CAMARA PAMPEANA DE AGENTES OFICIALES DE QUINIELA

3 9

cpaoq.com.ar

Jugá únicamente Quiniela Oficial.

DOM 28 ABR

SANTA ROSA TIRO CLUB

4 ETAPAS - 80 DISPAROS

3ª EDICION

www.srtc.com.ar

☎ 2954 737477

EL PROGRESO SEGUROS S.A.

Avellaneda 54 / Telefax: 43-3341
harostegui@elprogreso seguros.com.ar

N° de inscripción de SSN El Progreso 0716
Atención al asegurado 08006668400
Organismo de control argentina.gob.ar/ssn

SSN SUPERINTENDENCIA DE SEGUROS DE LA NACION

43 AÑOS

En nuestro 43 aniversario agradecemos a todos los que confían en la calidad, seguridad y durabilidad de nuestros productos, confianza que nos han permitido crecer en todos estos años ¡Muchas Gracias!

BATERIAS

Leonart

TODAS LAS TARJETAS

Tel: (02954) 774545 - 426984
Av. Spinetto 1358 - Santa Rosa

BATERIAS NACIONALES E IMPORTADAS

- Autos - Motos
- Transporte pesado
- Maquinarias agrícolas

Bateria MOURA ORIGINALES

QUE TU CASA NO SEA LA CASA DEL DENGUE

El DENGUE es una enfermedad viral aguda que puede afectar a personas de cualquier edad, especialmente niños y adultos mayores, causada por un virus transmitido a través de la picadura de mosquitos infectados (Aedes aegypti).



LUGARES DONDE EL MOSQUITO SE REPRODUCE



En todos los recipientes en desuso que puedan acumular agua



En patios y jardines con basura y malezas

LA MEDIDA DE PREVENCIÓN ES REDUCIR LA POBLACIÓN DE MOSQUITOS

MEDIDAS DE PROTECCIÓN ANTE PICADURAS

Para evitar la picadura del mosquito se recomienda tomar las siguientes medidas de protección:

- Usar repelentes de acuerdo a la edad y según las recomendaciones del envase.
- Utilizar ropa clara que cubra brazos y piernas, especialmente durante las actividades al aire libre.
- Utilizar ahuyentadores domiciliarios de mosquitos como tabletas, aerosoles (interior) y/o espirales (exterior) de acuerdo a las recomendaciones del producto.
- Colocar mosquiteros en puertas y ventanas de los hogares.
- Proteger camas, cunas y cochecitos de bebés con telas mosquiteras o tules.

MOTIVOS PARA CONSULTAR URGENTEMENTE

Fiebre alta más de 38°

Dolor detrás de los ojos

Sangrado de mucosas



Dolor de cabeza



Vómitos y náuseas



Dolores musculares



Cansancio, dolor en las articulaciones

NO TE AUTOMEDIQUES

Tiene **SENTIDO**
Lunes a viernes de 6 a 7.30
CARLOS MONASTERIO

TELEVISIÓN PÚBLICA PAMPEANA

IGLESIAS
REPARACION Y PINTURA AUTOMOTOR
CABINA DE PINTURA PRESURIZADA

UNICO TALLER EN LA PAMPA CERTIFICADO POR: **CESVI ARGENTINA**

SISTEMA DE COLORIMETRIA COMPUTARIZADO
- MAQUINA SACABOLLOS
- BANCO DE ENDEREZADO HIDRAULICO

Cel: (2954) 510-583
Tel: (02954) 700-790
Av. Luro 2.708 - Santa Rosa
talleriglesias@hotmail.com

Vos te renovás **VIAJANDO.**
Nosotros, con otro Okm.

Expreso Alberino

B&M

MECÁNICA INTEGRAL DEL AUTOMOTOR
DIAGNÓSTICO, REPARACIÓN Y MANTENIMIENTO EN GENERAL DE TODAS LAS MARCAS

Especialidad: **CITROËN PEUGEOT**

Tita Merello esq. S. Alvarez, a metros de Rotonda Sur.
bym.servicios.taller@gmail.com

2954 - 15317540
2954 - 15525477

Gabi And SUPERMERCADOS
Un chico con precios de grande

40° AÑOS

AMPLIA VINOTECA y CARNES DE 1ra CALIDAD

Adherido a: **PampaPagos** Pague sus impuestos y servicios

ESTACIONAMIENTO PROPIO
- ENVIOS A DOMICILIO SIN CARGO

Av. Luro 65 / Tel: 43-2999
T. Mason 1163 / Tel: 43-0893

Munición de recarga FQ para entrenamiento

ARMERIA QUINTANA

armeriaquintana ferreteriaquintana
Ferreteria Quintana

+54 2954 428421
Av. Luro 1355 - Santa Rosa
www.ferreteriaquintana.com.ar

Los esperamos con los mejores precios y la mejor calidad en carnes de novillo, cerdo, pollos y mucho más!!!

FRIGORIFICO PAMPA MEAT

NUEVA SUCURSAL
Santa Rosa: Arenales y Pueyrredón
rigopampameat@gmail.com

Santa Rosa: Av. Santiago Marzo 2317, esq Caverro (2954) 773703
Toay: Sarmiento 107, esq 13 de Caballería (2954) 836210

servicio pedicura Pies sanos sin dolor los 365 del año

NEO Ortopedia

2954 517744
Tel: 02954 454654

www.ortopediano.com
AV. EDISON 994 (esq. Civit)

FARMACIAS DE TURNO EN SANTA ROSA
Los turnos son desde las 8:30 del día indicado hasta las 8:30hs. del día siguiente

LUNES 01/04	AUSTRAL - Ameghino y Valerga.....415100	AMERICANA - L. de la Torre 418.....410017
VIERNES 29/03	DON BOSCO - Coronel Gil 15.....423101	BECK - Av. San Martín Oeste 592.....416146
SABADO 30/03	FOLLMER - Argentino Valle 672.....417617	EL MATE - Mexico 698.....418081
DOMINGO 31/03	VITALFARMA - Ameghino 713.....410500	GUGLIARA - San Luis 397.....438643
	GAMAN - Emilio Zola 382.....418905	VILLA ALONSO - Belgrano (N) 317.....417001
MARTES 02/04	COSTABEL - Uruguay 350.....417333	ALSINA - Alsina 351.....414546
MIERCOLES 03/04	DEMARIA - Av. Belgrano (N) 672.....427297	DAVIT - Telén y San Luis.....418833
JUEVES 04/04	PALASCIANO - Yrigoyen y Moreno.....416400	FARMATOP - Av. A. Palacios 1213.....414141
	PIO XII - Ameghino y Pio XII.....427400	NORTE - Escalante 52.....386860
	WEIGEL - Caverro 306.....415651	VAZQUEZ - Schmidt 1501.....417138
	ESPAÑA S.C.S. - Gil y España.....425169	FARMACIA BREIT - L. Rosas 1593.....830300
	LIBERTAD - Unanue 514.....431903	LA CLINICA - San Martín 437.....438734
	LUTILSKY - Luro e Yrigoyen.....410381	LOS ALAMOS - Raúl B. Díaz 1367.....418884
	SANTA CECILIA - Spinetto 897.....414444	MODERNA - Local 5 B° Procrear.....246252
	VIAL - Gentili 846.....413300	RIO - Av. Luro 2446.....455729

Reflexología Jorge Antonio Gómez

TURNOS al Cel: 2954 331766 de 16 a 19 hs.

Atención: lu. a vie. 9 a 12 y 16 a 20 hs.

Digitopuntura Independencia 573 - S. Rosa

Dr. WALTER VISÑUK
MEDICO FISIATRA
M.P.:2337 - M.E.:1336

ESPECIALISTA EN MEDICINA FISICA Y REHABILITACION

CIMFYR
CENTRO INTEGRAL DE MEDICINA FISICA Y REHABILITACION

NUEVO CENTRO J. B. Justo 119

Tel (02954) 388433 - (2954) 337710
info@cimfy.com.ar

EXCUSAS PARA SALIR

EN SANTA ROSA-TOAY
• Cine Milenium



• **La Porfiada:** Forns y Artigas 2.030.

• **Cine Milenium**

Películas: "Kung Fu Panda 4", "Ghostbusters: apocalipsis fantasma", "¡Patos!", "Godzilla vs Kong: el nuevo imperio" y Jueves de Cine Alemán: Toni Erdmann. Días y horarios en: cinesantarosa.com.ar



-Vie. 29 a las 21:30 hs: tango, milonga y algo más con Vanesa Andrea.
-Sáb. 30 a las 22 hs: cena show bailable con "la Naty".
• **Casino Club:** Ruta 5.
-Vie. 29 a las 23:30 hs: cena y folclore con Lucho Juárez. \$ 200.
• **Teatro ATTP:** José Luro y Bolivia. Entradas: \$ 4.000 ó 2 x \$ 7.000. Socios ATTP: \$ 3.000.

-Vie. 29 a las 21:30 hs: tango, milonga y algo más con Vanesa Andrea.
-Sáb. 30 a las 22 hs: cena show bailable con "la Naty".
• **Casino Club:** Ruta 5.
-Vie. 29 a las 23:30 hs: cena y folclore con Lucho Juárez. \$ 200.
• **Teatro ATTP:** José Luro y Bolivia. Entradas: \$ 4.000 ó 2 x \$ 7.000. Socios ATTP: \$ 3.000.

172. A las 19:30 hs. \$ 400. Estudiantes y Jub.. \$ 200.
-Dom. 31: "Cuando acecha la maldad". Terror. SM16
• **Club Italiano:** Quintana 54.
-Mar. 30 a las 21:30 hs: "Una Fija Milonga" baile de tango.

INTERIOR PROVINCIAL
• **En Winifreda:**



-Sab 30 y dom. 31: nuevas actividades en el parque acuático: "Paintball", "Parque Aéreo", "Rollerball" y "Senderismo".
• **En General Pico:**
-Sáb. 30 a las 22 hs: folclore sudamericano con Agustín Druetta. Calle 24 N° 449 (entre 9 y 11).



-Sáb. 30 y dom. 31 a las 21 hs: obra de mujeres pampeanas "De quién es el mar".
• **El Bodegón de Saúl:** Av. Circunvalación E. 192.
-Sáb. 30 a las 21:30 hs: Peña Aniversario "Los Tucupampa". \$ 1.500.
• **Rock And Life:** Av. Stgo. Marzo (E) 355.
-Sáb. 30 a las 22 hs: show en vivo Juancy Giménez.
• **Espacio INCAA:** Quintana

(más en: www.region.com.ar/agenda y en [Instagram](https://www.instagram.com))

CENTRO DE YOGA

- Meditación
- Respiración
- Movimiento
- Relajación.

Introducción del yoga en la vida cotidiana.

Prof.: Lic. SOFIA LOZANO.

Clases grupales: Martes y Jueves 8.30 hs.
Clases personalizadas e individuales.

Espacio Holístico Mangalam. Pestalozzi 454.
Whatsapp: 2954-212492
Instagram: @lozanoconyoga

María del Rosario Martínez
HIPNOTERAPEUTA PROFESIONAL

Sesiones de Hipnoterapia personalizadas, presenciales o a distancia.

Colegiada SIHC-ESP-2020-1619

Gobernador Duval 685 - Santa Rosa - WhatsApp: 2954 625929
www.hipnosiclinica.com.ar - www.hipnoterapeutaprofesional.ar

CUIT: 27-11831851-5 - IIBB: 187729/4

Salud MINISTERIO | **LA PAMPA** Gobierno en Acción

SIN MOSQUITO NO HAY DENGUE

El mosquito que transmite el Dengue vive en nuestra casa.

Cualquier recipiente que acumule una mínima cantidad de agua puede ser un criadero

GIRÁ LATAS Y BALDES

TAPÁ CUBIERTAS

TIRÁ LA BASURA Y CACHARROS

USÁ REPELENTE

COLOCÁ MOSQUITEROS

MANTENÉ CORTO EL PASTO