

**EL PROGRESO SEGUROS S.A.**  
 Avellaneda 54 / Telefax: 43-3341  
 harostegui@elprogresoaseguros.com.ar  
 N° de inscripción de SSN El Progreso 0716  
 Atención al asegurado 08006668400  
 Organismo de control argentina.gov.ar/ssn  
 SSN SUPERINTENDENCIA DE SEGUROS DE LA NACIÓN

NOTAS COMPLETAS Y  
 DIARIO DEL VIAJERO



@regionempresaperiodistica

# REGION<sup>®</sup>

Un puente de comunicación - 34º año de circulación

Declarado de Interés Legislativo por la Cámara de Diputados de La Pampa

Del 26 de julio de 2024 - N° 1.587 - INPI 1983083 - Redacción: Gob. Duval 685 - Santa Rosa  
 (02954) 387800 / (2954) 317541 - info@region.com.ar - www.region.com.ar - Dir. Prop.: Gerardo Yanes

**BARBOSA**  
 (02954) 301-422  
 Av Pedro Luro 1577  
 Santa Rosa

Periódico GRATUITO /FREE Newspaper

## Cámara de Quiniela renueva autoridades



La Cámara Pampeana de Agentes Oficiales de Quiniela, presidida por Luis Bedetti, celebra este viernes su 37º aniversario y el domingo 28 realiza su Asamblea General Ordinaria, en la cual renovará todas sus autoridades...

## La cadena hotelera Howard Johnson desembarcó en Pico



La cadena hotelera Howard Johnson que hace muchos años atrás intentó instalarse en la capital pampeana, sobre la Ruta Nacional N° 5, esta vez se decidió por desembarcar en la ciudad de General Pico, sumando una nueva provincia a su red en el país.

El nuevo HJ de Pico tendrá 40 habitaciones, 20 estándar y 20 Junior Suite, tendrá restaurante, spa, piscina climatizada, gimnasio, estacionamiento y salones varios...

**BARTEL**  
 PRODUCTOS DE LIMPIEZA  
 M. Duarte 753 - Tel: (02954) 42 7477

# A pesar de todo, La Pampa sigue construyendo viviendas sociales

El Gobierno Provincial se hace cargo, con fondos propios, de la construcción de viviendas sociales que dejó de financiar Nación. La inversión llega a los 16 mil millones de pesos. "Vamos a hacer el mayor esfuerzo posible para seguir invirtiendo en obra pública porque sabemos el rol que tiene el Estado como dinamizador de la economía", aseguró el Gobernador ante los representantes de las empresas constructoras, pero aclaró que se continuará "reclamando que Nación cumpla con el financiamiento de los convenios firmados".



La inversión para estas 280 primeras viviendas contratadas en Santa Rosa, es de unos 16 mil millones de pesos y hay otras 700 viviendas más programadas en vías de ejecución.

El gobernador Sergio Ziliotto firmó los contratos con las empresas que van a construir 280 viviendas del programa Casa Propia-Construir Futuro en la ciudad de Santa Rosa,

con una inversión de casi 16 mil millones de pesos. "A pesar del abandono de Nación, vamos a hacer el mayor esfuerzo posible para

seguir invirtiendo en obra pública porque sabemos el rol que tiene el Estado como dinamizador de la economía", afirmó el mandatario

pampeano, al tiempo que dejó en claro que "esto no significa que dejemos de reclamar el financiamiento que Nación nos adeuda"...

## El caso Loan... la maldita injusticia



Imagen subida a Internet por elretectv

La mediatización televisiva del caso Loan mantiene viva la exploración judicial con pocos avances y demasiados retrocesos lamentablemente y los criminales se siguen llamando a silencio y embarrando la causa.

Por Tomás Amela  
 La criminalidad organizada no tuvo en consideración que Loan Peña nunca estará solo. La desaparición del niño correntino y un sinnúmero de seres humanos en estado de indefensión en Suramérica dejan al descubierto las peligrosas equivocaciones en

las que incurren, los Estados, sus fuerzas de seguridad y la Justicia, que no terminan de asentar efectivas alertas, plataformas de prevención y protocolos de investigación y sentencias condenatorias más firmes contra el crimen instaurado sobre nuestras tierras...

## 115º Aniversario de 25 de Mayo



El "Parque Cretácico 25" es una visita que se destaca en el recorrido por la Ciudad.

Este viernes 26 de julio, la localidad pampeana de 25 de Mayo, cuyo intendente es Lionel Monsalve, recuerda su 115º Aniversario. La fecha corresponde al reconocimiento del Gobierno Nacional hace más de un siglo atrás, de la población que ya existía.

Es por eso que la docente, escritora e historiadora de la localidad, Gladys Pelizzari de Noguerol, en su publicación «Guía para recorrer la Ciudad y conocer su historia», dice que la Colonia 25 de Mayo, fue primero poblada y luego fundada:...

## 5 errores que pueden arruinar tus viajes



Planear un viaje al extranjero requiere de mucha organización: desde un presupuesto que contemple todos los gastos, imprevistos y preparativos previos, hasta definir las rutas de los sitios que se visitarán, establecer los medios de transporte e incluso planear la ropa adecuada: Todo esto requiere de una herramienta fundamental que es la conexión a internet...

## Costos actualizados de la Construcción

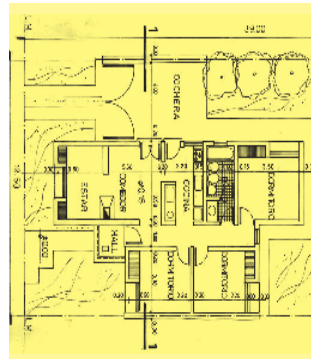

Cada último viernes del mes publicamos sobre el modelo de una vivienda unifamiliar en Planta Baja, de una superficie de 120 m2, construida en mampostería de ladrillo común y losa cerámica, los costos actualizados del M2...

**La Gauchita Especias**  
 Venta por mayor y menor  
 (02954) 414199  
 Yrigoyen 354  
 Santa Rosa

**Elegí pintar Tersuave**  
**Deballi pinturerías**  
 COLOR Y TEXTURA EN UN SOLO PASO  
**TERPLAST**  
 COLORES DE FÁBRICA

GRAL. PICO: Calle18 N°343 - Tel: (02302) 421910  
 Calle 24 N° 925 - Tel: (02302) 43-3423 - Calle 10 N° 1721 - Tel: (02302) 43-6832  
 S. ROSA: Av. Luro 1.131 - Tel: (02954) 45-3922  
 Av. Luro y Alvear - Tel: (02954) 42-1922 - Ameghino y Edison / Tel: (02954) 43-8949  
 LA PLATA: Av. 7 N° 1237 - Tel: (0221) 422-7699

REGION Un puente de comunicación es marca registrada INPI N° 1.983.083 - Redacción y Publicación: Gobernador Duval 685 - Santa Rosa - La Pampa Argentina. Publicación declarada de Interés General por el Registro Nacional de la Propiedad Intelectual N° 559581 - Directores: Dra. María Martínez y Gerardo Yanes. Todos los derechos reservados. La Dirección no se hace responsable por las notas firmadas por personas e instituciones o por otras fuentes, las cuales pueden coincidir o no con nuestro pensamiento redaccional sobre el tema - Impreso en Argentina por Agencia Periodística CID, Av. de Mayo 666 Tel: (011) 4331-5050 - Buenos Aires. PRINTED IN ARGENTINA.

CONCEJO DELIBERANTE  
**"El alma de la fiesta"**  
 de Interés Municipal



En la 10ª Sesión Ordinaria del Concejo Deliberante de Santa Rosa, encabezada por la presidenta del cuerpo, Romina Montes de Oca, entre los temas tratados, se aprobaron por unanimidad los proyectos de Resolución presentados por las conceja-

las y los concejales del Bloque FREJUPA, mediante los cuales se declaró de Interés Municipal la 9ª Edición Expo-2024 "El alma de la fiesta" a desarrollarse los días 2, 3 y 4 de agosto en el Mercure Hotel de Santa Rosa.

INDUSTRIA ADHERIDA  
**COMPRE PAMPEANO**  
 MINISTERIO DE LA PRODUCCIÓN

**RICHTER**  
 CARPINTERÍA Y DISEÑO

Cel: 2954 685728  
 SANTIAGO  
 ÁLVAREZ 1.756  
 SANTA ROSA

**Alberto Enrietti**  
 ARQUITECTO

edison 857  
 arquitectoenrietti@gmail.com  
 cel. (02954) 15-596052  
 Telefax: (02954) 450101  
 6300 santa rosa - la pampa

Almacén de Ramos Generales donde podrá encontrar artículos de decoración y regalos

**NEXO**  
 HERRAJES  
 - Cerrajería - Accesorios  
 CEL: 15514982 Andradá 38 - Tel: (02954) 45-4544 - Santa Rosa

**Gabi And**  
 SUPERMERCADOS

40 años

AMPLIA VINOTECA y CARNES DE 1ra CALIDAD

Adherido a: PampaPagos Pague sus impuestos y servicios

ESTACIONAMIENTO PROPIO  
 ENVIOS A DOMICILIO SIN CARGO

Av. Luro 65 / Tel: 43-2999  
 T. Mason 1163 / Tel: 43-0893

Un chico con precios de grande

**Otoño-Invierno 2024**

**La Gondola**

Confeción de calidad para todas las edades, caballeros, damas, bebés y niños

Córdoba 674 / Tel: 41-2619 / Santa Rosa

A 40 DÍAS DE SU DESAPARICIÓN

**El caso Loan...  
 la maldita injusticia**

VIENE DE TAPA

La trata de personas es un delito, una violación a los Derechos Humanos que afecta inexorablemente la integridad y la libertad.

La seguridad está quebrantada, y las fronteras terrestres internas y externas, y las vías de comunicación fluviales cooptadas por corrupción.

La mediatización televisiva del caso Loan mantiene viva la exploración judicial con pocos avances y demasiados retrocesos lamentablemente y los criminales se siguen llamando a silencio y embarrando la causa.

La vulnerabilidad social en la localidad de 9 de Julio, provincia de Corrientes, emerge ante los que dicen manejar poder, sobrevuela el temor y la zozobra. El misterio por la desaparición de Loan seguirá hostigando a la comunidad lugareña en Corrientes.

Los vecinos de 9 de julio se empiezan a manifestar, pero queda aun profusamente saber, qué atraviesa a una sociedad que fue sacudida de un golpe criminal contra el niño Loan.

No obstante, la familia de Loan se ha visto fortalecida por el sustento popular, y en la soledad de su humilde hogar, en intimidad lo llora

entrañas adentro, abrazados a sus creencias.

Loan nunca estará solo. Cualquiera de las hipótesis falsas, ciertas o menos ciertas revelaría que quienes tuvieron un rol criminal no midieron las consecuencias, quizá por debilidad moral y por una gran tentación miserable, instigados, forzados, vaya a saber por qué razones, o quizá sintiéndose impunes.

Cruelmente cometieron la desaparición de Loan, cuando excitados estarían en el preciso instante en que Loan se alejó de sus seres queridos, de su hogar, de su madre, de su ambiente, de sus amigos, de su Escuela y su maestra que esperan con ansias que Loan regrese sano y salvo.

Loan desapareció, pero quienes hayan tenido el encargo criminal tendrán que soportar y llevar sobre sus espaldas una pesada cruz. La vida de Loan no se ha detenido. Los relojes no se han detenido y prosiguen marcando el tiempo de quienes verdaderamente aman y esperan por él.

Colaboración: Tomás Amela

**N. de la R:** al momento del cierre de esta edición, el niño Loan Peña aún continuaba desaparecido.

**ANUN**  
 Textiles para el hogar

2954 673695 anun.com.ar

PISTACHOS EN CASA DE PIEDRA  
**Una decisión histórica e innovadora para Caja Forense**



A la fecha, la superficie adquirida por la CFLP se encuentra completamente desmontada y subsolada. En paralelo, se han demarcado las líneas de plantación y se está ejecutando la instalación del sistema de riego.

El presidente de la Caja Forense La Pampa (CFLP), Víctor María Bensusán, habló sobre el proyecto productivo del cultivo de pistachos en tierras de Casa de Piedra, una decisión que calificó de histórica e innovadora. En las 119,19 hectáreas adquiridas al EPRC ya se está trabajando para implantar en septiembre más de 40.000 plantas. "Se decidió así acompañar la política pública emprendida desde el Estado provincial en el desarrollo de la zona bajo riego de Casa de Piedra, destinada al crecimiento productivo de nuestra provincia", afirmó Bensusán.

**¿Cómo surgió la idea de invertir en un proyecto productivo?**

Desde hacía varios años el Directorio de la Caja Forense venía evaluando la posibilidad de diversificar las inversiones del Fondo Previsional, incorporando a las existentes, básicamente de carácter inmobiliario y financiero, alguna actividad de carácter productivo.

Es así que, en 2007, año en que comenzó el desarrollo de la zona bajo riego en Casa de Piedra, efectuamos un estudio para el cultivo inten-

sivo de nogales o almendros. Las diferentes circunstancias económicas por las que atravesó nuestro país motivaron que esa posibilidad quedara en carpeta.

**¿Cuáles fueron las razones para encarar el proyecto ahora?**

A mediados del año 2023, en el marco del Programa de Promoción de Inversiones Casa de Piedra 2023-2028 del Gobierno de la Provincia de La Pampa, a través de la convocatoria realizada por la Agencia La Pampa de Inversiones y Comercio Exterior (I-Comex) se ofrecieron en venta 413 hectáreas en Casa de Piedra.

El proyecto global del Gobierno provincial es poner en producción en el área bajo riego de Casa de Piedra unas 10.000 hectáreas, con el objetivo de reforzar la promoción del desarrollo integrado económico y social del área, priorizando las producciones de alto valor agregado por hectárea como son los frutos secos y la vid, que contemplan una fase industrial de procesamiento en origen...

Nota completa en: [www.region.com.ar](http://www.region.com.ar)

**WE'RE OPEN**  
 ¡Estamos matriculando!

Lunes a viernes  
 de 10 a 12:30 hs.  
 y de 17:30 a 21 hs.

**INSTITUTO DE INGLÉS**  
 SAINT MARY'S LINE 2  
 OUR JOURNEY BEGINS

2954 503228 Yrigoyen 227

**INVERTÍ EN FUTURO, DEPOSITÁ LO QUE PUEDES**

Alias: coninsantarosa

Trabajamos para formar adultos con mayores capacidades de desarrollo.

**CENTRO CONIN**  
 Santa Rosa

Padre Farinatti 1290  
 Santa Rosa, LP  
 02954 61-7414  
 @ coninsantarosa  
 f Nutrin Conin Santa Rosa

LA CIUDAD PAMPEANA DEL SUROESTE PROVINCIAL CUMPLE AÑOS ESTE SÁBADO 26

## Este fin de semana celebran el 115° Aniversario de 25 de Mayo

VIENE DE TAPA

“Desde fines del siglo XIX -a orillas del río Colorado y en tierras fiscales- se establecieron familias de diverso origen. Por un lado, chilenos, otros llegados desde Río Negro, del sur mendocino, de San Luis y algunos inmigrantes españoles e italianos.

Eran crianceros a campo abierto de cabras, ovejas, vacunos y equinos. En 1905 la Río Colorado Lands Company, ocupó tierras y fueron pobladas por colonos provenientes de Inglaterra y Sudáfrica, otorgándoles 500 hectáreas a cada uno. Por Decreto del 26 de Julio de 1909, el Presidente de la Nación José Figueroa Alcorta otorgó marco legal al asentamiento, creando la Colonia Agrícola y Pastoral 25 de Mayo. En esos años el objetivo del gobierno era poblar estos territorios con colonos europeos...”

### Riqueza productiva en desarrollo

Pocas localidades de la Provincia han tenido el desarrollo que puede apreciarse en 25 de Mayo, de la mano de los emprendimientos productivos por el aprovechamiento del Río Colorado y la explotación hidrocarburífera, donde el Ente Provincial del Río Colorado (EPRC), presidido por Enrique Schmidt, juega un papel fundamental y preponderante.



Centro de Documentación y Sede del EPRC en 25 de Mayo

### Comarca forrajera

La zona es una de las comarcas forrajeras de alfalfa más importantes del país, con destacada producción de vides multipremiadas que se exportan al mundo.

Una cuenca gasífera excepcional y cientos de pozos petrolíferos, han dado lugar además a una refinería de petróleo de amplia capacidad de procesamiento como así también a una Planta de Biogás que genera electricidad limpia.

### Riqueza Minera

Mención aparte es su riqueza minera donde se destaca la bentonita y el yeso, en torno a una amplia diversidad de cultivos favorecidos por el aprovechamiento del agua del Río Colorado. Desde hortalizas y frutales a nueces chandler, desde tulipanes a hongos gírgolas, 25 de Mayo es riqueza productiva digna de admiración.

### Atractivo destino turístico patagónico

Turismo Municipal de 25 de Mayo, comandado por Luis Oga, desarrolla actividades en constante crecimiento. Entre ellas los clásicos circuitos de “Las Huellas de 25”, con su riqueza en importantes restos fósiles hallados que en el “Parque Cretácico 25” brilla en todo su esplendor.

El río, la pesca, el atractivo Puesto Dique Derivador “Punto Unido”, son postales que el visitante se lleva en el recuerdo, junto con algún preciado vino regional, exquisitas mermeladas, cerveza artesanal y elaboraciones locales de todo tipo que han cobrado fama.

### La 5ª ciudad más poblada

El Censo Nacional de Población, Hogares y Vivienda realizado en el año 2022, determinó que 25 de Mayo pasó del octavo al quinto lugar en la lista de ciudades provinciales más pobladas en La Pampa.

La ciudad pampeana que en 2010 registró una población

total de 8.507 personas, creció una década después un 26,37%, totalizando en 2020 los 10.751 habitantes.

### Actos programados

Este viernes 26 es el acto protocolar por el 115° aniversario a partir de las 10 hs. en la Plaza San Martín, con desfile y concurso de chamamé con música en vivo de la “MyE Cisneros”.

En tanto que el sábado 27 a las 20 hs se realizará la Expo Baile en el Polideportivo Municipal. La jornada contará con la participación de artistas locales, seguido de puro baile al ritmo de “Banda XXI”.

Este 26 de Julio celebramos nuestro

# 115 Aniversario

Con el compromiso de trabajar constantemente para engrandecer y mejorar el desarrollo de nuestra querida localidad.



MUNICIPALIDAD DE 25 DE MAYO  
LA PAMPA - PATAGONIA - ARGENTINA



## Presentes en el 62° aniversario del E.P.R.C. y en los 115 años de 25 de Mayo

**ZILLE** S.R.L. [www.zillesrl.com.ar](http://www.zillesrl.com.ar)

**SPA** Servicios Profesionales Asociados

ASESORAMIENTO INTEGRAL CONTABLE - JURIDICO SEGUROS - DESARROLLO DE INVERSIONES

**PRESENTES** junto a nuestro querido 25 de Mayo y toda su gente en estos 115 años.

Gral. Pico N° 810 - 25 de Mayo - LP - Tel: (0299) 494-8533  
e-mail: [administracion@spa25demayo.com.ar](mailto:administracion@spa25demayo.com.ar)

# 25 de Mayo

Nuestro más cálido saludo a toda la población en este **NUEVO ANIVERSARIO** de la localidad, de la cual, todos nos sentimos orgullosos de ser parte.

Producción MINISTERIO **LA PAMPA** Gobierno en Acción

**EPRC** Ente Provincial del RÍO COLORADO



Tanto Ingenieros Agrónomos como Médicos Veterinarios comparten la celebración de sus profesiones el mismo día -6 de agosto-, por acontecimientos que tienen como eje un mismo lugar, pero que se establecieron en distintas épocas. Nos referimos al Instituto Agrícola Santa Catalina, creado en 1872, en Lavallol, provincia de Buenos Aires, el cual casi diez años después, en 1881, se transformó en "Instituto Agronómico-Veterinario". Así, nació el primer instituto de Argentina que otorgaba títulos de ingeniero agrónomo y médico veterinario, siendo el inicio de dictado de clases, un 6 de agosto de 1883. Posteriormente el Instituto se mudaría a la ciudad de La Plata y se transformaría en lo que es la actual Facultad de Agronomía y Veterinaria de la Universidad Nacional de esa ciudad. Entonces, por un lado, los Ingenieros Agrónomos adhieren a la fecha de 1883, cuando comenzó a dictarse por primera vez la carrera de Agronomía, en tanto que los Veterinarios oficializaron ese día un siglo después, en 1983, cuando el gobierno nacional impulsó mediante un decreto el Día del Veterinario

en la Argentina.

**Las principales tareas de un Ingeniero Agrónomo**

La carrera de esta profesión hoy es amplia y se dicta en varias de las provincias del país con orientaciones en los cultivos y actividades de las distintas geografías.

Es importante señalar que fue quizás Manuel Belgrano uno de los grandes impulsores de la agronomía en el país. "La agricultura es la madre fecunda que proporciona todas las materias primeras que dan movimiento a las artes y al comercio", fue una de sus frases más populares sobre el tema.

Entre las principales tareas de un ingeniero agrónomo se destacan: Gestionar los recursos agropecuarios; Manejar recursos naturales y su gestión sustentable; Comprender y aplicar los principios de conservación y transformación de productos de origen agropecuario; Administrar sistemas comerciales de bienes y servicios del sector agropecuario para rentabilizarlos económicamente...

Nota completa en: [www.region.com.ar](http://www.region.com.ar)

**NUEVO SIN USO**  
**Biodigestor autolimpiante 600 L**  
**VENDO Duval 685 Santa Rosa**  
**2954 594866**

De colocación obligatoria para el tratamiento de efluentes, en zonas donde aún no hay cloacas para preservar las napas.  
**\$ 450.000**

ESTARÁ TERMINADO A FINES DE 2025

**La cadena hotelera Howard Johnson desembarcó en Pico**



El nuevo HJ de Pico tendrá 40 habitaciones, 20 estándar y 20 Junior Suite, tendrá restaurante, spa, piscina climatizada, gimnasio, estacionamiento y salones varios.

La cadena hotelera Howard Johnson que hace muchos años atrás intentó instalarse en la capital pampeana, sobre la Ruta Nacional N° 5, esta vez se decidió por desembarcar en la ciudad de General Pico, sumando una nueva provincia a su red en el país. La novedad fue anunciada por el Grupo Hotelero Albamonte (GHA) y la obra edilicia estaría terminada para fines de 2025.

Este hotel formará parte de la red hotelera más grande del país que tiene al momento 40 hoteles en funcionamiento (36 con la marca Howard Johnson y 4 con la marca Days Inn).

El nuevo hotel piquense se ubicará sobre la Ruta Provincial 101 y Avenida Circunvalación, ruta altamente concurrida en el camino al Sur atravesando el inicio de la Patagonia pampeana, a escasos metros de la Avenida San Martín y exactamente a 3,5 kilómetros del centro de la ciudad. Los primeros pasos para su construcción comenzaron en el mes de junio, y se estima que finalice en un plazo de dos años. El establecimiento ocupará un terreno de 3.940 metros cuadrados (3.700m2 cubiertos y 240m2 descubiertos) y su estructura edilicia se compone de planta baja y 2 pisos.

El edificio albergará 40 habitaciones, siendo 20 habitaciones "estándar" y 20 habitaciones "Junior Suite"; que pueden conectarse entre sí, algo que resulta cómodo para familias numerosas que deben ocupar más de una habitación. Además por declaraciones de sus propietarios serán un hotel adherido al programa Wyndham Green de certificaciones ecológicas. Entre sus servicios, el hotel contará con un restaurante que brindará desayunos, almuerzos y cenas cubriendo los distintos horarios del día a sus huéspedes y a quienes deseen visitar el mismo. La capacidad será para 60 personas.

El hotel brindará además tanto a huéspedes como a público local un servicio de SPA (sauna húmeda y seco, servicio de masajes) complementado esto con una piscina interna climatizada. Para época estival estará habilitada una piscina en el exterior. También sus huéspedes podrán utilizar un gimnasio con máquinas especializadas para entrenamiento, en tanto quienes lleguen al hotel en automóvil contarán con un estacionamiento con capacidad para 80 vehículos...

Nota completa en: [www.region.com.ar](http://www.region.com.ar)

**Semillas Pampeanas**  
**Presentes junto a todos los Ingenieros Agrónomos al celebrarse su día.**  
 • SEMILLAS Y PRODUCTOS PARA LA HUERTA Y EL JARDIN  
 • FITOSANITARIOS  
 Calle 28 N° 364 - G. Pico  
 Tel: (02302) 327794 / 320122

280 VIVIENDAS PARA SANTA ROSA

**La Pampa sigue adelante con las viviendas sociales**



VIENE DE TAPA

Ziliotto prosiguió diciendo: "Hacemos el esfuerzo porque hay pampeanas y pampeanos que necesitan un techo propio, pero de ninguna manera dejaremos de reclamar".

**Cinco empresas**

En el Salón de Acuerdos de Casa de Gobierno, el gobernador firmó, junto a la presidenta del IPAV, Erica Riboyra, los contratos con los representantes de las cinco constructoras pampeanas que ejecutarán las obras en el predio ubicado entre las calles José Calo, Ramona Pereyra, Toscano Sur y Padre Ermesino, al sureste de Santa Rosa.

La firma IACO Construcciones SA, representada por René Ferrari, tendrá a su cargo 56 viviendas por un monto actualizado de \$2.992.657.253,01; ILKA Construcciones SRL, de Javier Moldovan, 44 viviendas con una inversión actualizada \$2.360.214.978,38; BEPHA Construcciones SA, de Adrián Pérez Habiaga, 42 viviendas con una inversión actualizada \$2.245.484.660,46; BK Construcciones SA, de Luis Kenf, 46 viviendas por \$2.468.169.177,45; y la firma EDIL AR, de Carlos Elorza, 48 viviendas

por \$2.576.444.467,87, y otras 44 viviendas por \$2.361.813.767,49.

**"No abandonamos el reclamo a Nación"**

El gobernador Ziliotto les dijo a los empresarios que "estamos en un escenario de achicamiento de la economía y sabemos lo que pasa, caída de la actividad económica, caída del empleo, desocupación, etc. Ante ese escenario, y ante el abandono de Nación, vamos a hacer el mayor esfuerzo posible para seguir invirtiendo en obra pública porque sabemos el rol que tiene el Estado como dinamizador de la economía".

"Como Gobierno provincial estamos cubriendo las necesidades habitacionales de muchas familias pampeanas. Por ese motivo asumimos la inversión que debería hacer la Nación, pero al mismo tiempo le reclamamos que cumplan con el compromiso de los convenios firmados".

Explicó que "tenemos un reaseguro, a partir de que en el Gobierno anterior logramos el pago del juicio por coparticipación que La Pampa le ganó a Nación, y una parte lo destinamos a la construcción de viviendas sociales"...

Nota completa en: [www.region.com.ar](http://www.region.com.ar)

**aberturas MITRE**  
 Calidad y Servicio respaldados por más de 50 años de trayectoria.  
 Emilio Mitre 253, Villa Alonso, S. Rosa - (02954) 774800 - mitreaberturas@yahoo.com

- Portones Levadizos Seccionales, automáticos y manuales.
- Aberturas en Madera, Chapa, Aluminio y PVC.
- Amoblamiento de cocina.
- Todos los repuestos para cortinas de madera y PVC.

Presentes en el **DÍA DEL INGENIERO AGRÓNOMO** saludando a todos los profesionales de nuestra amplia zona de influencia.

**NITRAP** AGROBIOLÓGICOS  
**FOPAM S.A.** FORMULACIONES DE PLAGUICIDAS  
 Planta de Formulación: Tel: (02302) 430805  
 Calle José Cariddi 875 Parque Industrial Gral. Pico - LP  
 administracion@fopam.com.ar

**ELEGÍ ABERTURAS EFICIENTES**

**aberTecno**®  
 construyendo oportunidades  
 SEGUINOS

- AISLAMIENTO TÉRMICO
- RESISTENCIA Y DURABILIDAD
- BAJO MANTENIMIENTO
- ELEGÍ ABERTURAS EFICIENTES

[www.abertecno.com.ar](http://www.abertecno.com.ar)  
**PLANTA INDUSTRIAL - Calle 6 y 7 - SANTA ROSA - LA PAMPA**  
 encontramos en: **LA PAMPA** Santa Rosa / General Pico /// **NEUQUÉN**

CONSTRUCCION - PRECIO POR M2

## COSTOS AL DIA

DESIGNACION	Un.	Cant.	Mater.	M. de O.	Parcial	Total
<b>TRABAJOS PRELIMINARES</b>						
Limpieza Terreno- Replanteo- Nivelac.	Gl.			725.000	725.000	725.000
Excavación Zanjas p/ Cimientos	m3	21		1.500.000	1.500.000	2.225.000
<b>ALBAÑILERIA</b>						
Hormigón Pobre p/ Cimientos	m3	29	2.950.000	2.200.000	5.150.000	7.375.000
Mamostería Cimientos	m3	9	2.100.000	1.800.000	3.900.000	11.275.000
Capa Aisladora Horizontal	m2	27	388.000	1.000.000	1.388.000	12.663.000
Mamostería Elevación 0.30	m2	131	6.200.000	6.000.000	10.100.000	22.763.000
Mamostería Elevación 0.15	m2	105	3.260.000	3.600.000	6.860.000	29.623.000
Encadenado H° a° Pared 0.30	m1	50	1.600.000	2.400.000	4.000.000	33.623.000
Encadenado H° a° Pared 0.15	m1	40	530.000	670.000	1.200.000	34.823.000
Contrapiso H° Casco	m2	168	1.400.000	1.400.000	2.800.000	37.623.000
Losa Cerámica con Capa Compresión	m2	115	6.300.000	4.600.000	10.900.000	48.523.000
Membrana Asfáltica	m2	137	1.000.000	450.000	1.450.000	49.973.000
Azotado Hidrófugo	m2	131	1.000.000	1.500.000	2.500.000	52.473.000
Revoque Grueso a la Cal	m2	470	4.200.000	6.000.000	10.200.000	62.673.000
Revoque Fino a la Cal	m2	470	3.700.000	485.000	4.185.000	66.858.000
Piso Cerámico Interior con Carpeta	m2	127	2.400.000	2.800.000	5.200.000	72.058.000
Piso Exterior y Vereda	m2	48	3.000.000	1.200.000	4.200.000	76.258.000
Revestimiento Azulejos	m2	27	485.000	1.100.000	1.585.000	77.843.000
Contrapiso Pendiente s/ Losa	m2	120	950.000	895.000	1.845.000	79.688.000
Revoque Cieloraso	m2	120	226.000	2.400.000	2.626.000	82.314.000
<b>INSTALACION ELECTRICA</b>						
<b>INSTALACION SANITARIA</b>						
Agua	Gl.		750.000	840.000	1.590.000	89.404.000
Cloacas	Gl.		640.000	630.000	1.270.000	90.674.000
Artefactos	Gl.		1.400.000	430.000	1.830.000	92.504.000
<b>INSTALACION DE GAS</b>						
Materiales	Gl.		1.150.000	630.000	1.780.000	94.284.000
Artefactos	Gl.		3.150.000	640.000	3.790.000	98.074.000
<b>CARPINTERIA MADERA</b>						
Puerta Frente 0.90x2.00	1		745.000	895.000	1.640.000	99.714.000
Puerta Servicio	2		1.150.000	175.000	1.325.000	101.039.000
Puerta Placa	6		1.000.000	400.000	1.400.000	102.439.000
Ventana 1.60x1.50 con Cortina	4		2.000.000	335.000	2.335.000	104.774.000
Ventiluz 0.50x0.50	1		260.000	86.000	346.000	105.120.000
Frente Placard 2.05x2.40	3		2.400.000	260.000	2.660.000	107.780.000
Frente Placard 0.50x2.40	1		330.000	120.000	450.000	108.230.000
Mueble Bajo Mesada 2.50	1		2.600.000	128.000	2.728.000	110.958.000
Portón Garage 2.40x2.00	1		2.800.000	310.000	3.110.000	114.068.000
Vidrios 3mm.	m2	13	1.000.000	330.000	1.330.000	115.398.000
<b>PINTURA</b>						
Latex Exterior	m2	127	635.000	1.000.000	1.635.000	117.033.000
Latex Interior	m2	360	1.155.000	1.950.000	3.105.555	120.138.555
Barniz	m2	68	235.000	556.000	791.000	120.929.555
<b>VARIOS</b>						
	Gl.			1.600.000	1.600.000	122.529.555
PROYECTO Y DIRECCION TECNICA	Gl.			11.100.000	11.100.000	133.629.555

VALOR ESTIMATIVO POR METRO CUADRADO -IVA incluido-: \$ 1.200.000

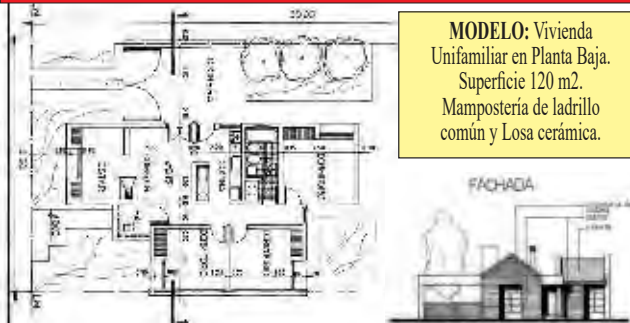

MODELO: Vivienda Unifamiliar en Planta Baja. Superficie 120 m2. Mamostería de ladrillo común y Losa cerámica.

**Aclaración Importante:** Los costos son estimativos y para un determinado prototipo. Surgen de consultas a Contratistas y de Comercios locales. Los costos no pretenden dar orientación alguna sobre sus valores para el mercado, dado la dispersión existente especialmente en mano de obra. Los costos sólo pretenden ser una guía para un determinado prototipo de determinado tipo de construcción. Cualquier tipo de cálculo de valores corre por cuenta de quién lo realice.

Estudio Jurídico Contable e Impositivo

**Martín Martínez y Costi**

Villegas 786 - Santa Rosa - La Pampa  
02954 419075 2954 681040  
martinmartinez@cpenet.com.ar

CONTENEDORES - MOVIMIENTOS DE SUELO  
30 años de servicio  
**Ciudad Limpia** SRL  
(2954) 690000 (02954) 433333  
673322 Reclamos: (2954) 15-686810

## Por Gabriel Joga de Grupo 8.66

### Cómo aislar ventanas para el frío con técnicas y soluciones efectivas



La calidad de las ventanas es fundamental para mejorar la eficiencia energética y el confort térmico en tu vivienda. En nuestra línea de edificios, instalamos ventanales de alta prestación. A continuación, te dejamos algunos consejos para que revises las tuyas y mejores su aislamiento térmico. Verifica si tus ventanas cuentan con DVH, ya que esta tecnología es una de las soluciones más efectivas para el aislamiento térmico. Estas ventanas tienen varias capas de vidrio separadas por un espacio relleno de gas inerte (como argón o criptón), que actúa como aislante.

Verifica de qué material es la periferia o el marco de tus ventanas y si cuentan con Ruptor de Puente Térmico (RPT). Los marcos con RPT están diseñados para reducir la transferencia de calor, mejorando significativamente el aislamiento. Asegúrate de que los selladores utilizados en la instalación de las ventanas sean de alta calidad y estén en buen estado. Los selladores adecuados ayudan a prevenir filtraciones de aire frío. Nosotros aconsejamos cambiar las ventanas si no cumplen con los parámetros de confort necesarios. Sin embargo, hay soluciones intermedias para quienes no desean hacer un

cambio completo:

#### Soluciones Intermedias

Las películas aislantes son una opción económica y fácil de instalar. Se aplican directamente sobre el vidrio de las ventanas y pueden reducir significativamente la pérdida de calor.

Si los burletes están en mal estado, reemplázalos. Estos se utilizan para cerrar las pequeñas grietas y espacios alrededor de las ventanas que permiten la entrada de aire frío. Las cortinas y persianas térmicas están diseñadas con materiales aislantes que ayudan a mantener el calor dentro de la casa.

Asegúrate de que los sellos y burletes estén en buen estado. Reemplaza cualquier componente dañado o desgastado para mantener la eficiencia del aislamiento.

Durante la noche, cerrar cortinas gruesas puede ayudar a mantener el calor interior. Asegúrate de que las ventanas cierren correctamente sin dejar espacios.

Estas técnicas y soluciones ayudarán a aislar tus ventanas y mejorar la eficiencia energética de tu vivienda, manteniéndola más cálida durante los meses fríos.

Colaboración: Gabriel Joga - director y arquitecto de Grupo 8.66

## Viveros Forestales Provinciales continúan con la venta de plantas

En cualquiera de los cinco Viveros Provinciales se pueden adquirir plantas de ejemplares producidos en su totalidad en los mismos sitios y se ponen a la venta con precios de fomento con el fin de incentivar la forestación urbana, periurbana y rural. Horario de atención: 8:00 a 12:30 hs. Forma de pago: únicamente con tarjeta de débito o transferencia bancaria.

Olivo de Bohemia, Fresno Americano, Fresno Europeo, Catalpa, Acer Negundo, Mora Híbrida, Álamos I214, Álamo Piramidal.

#### Ubicación de los viveros provinciales

**Santa Rosa:** Río Colorado 310; teléfono: (02954) 432907 / (02954) 452600 interno 5086.

**Trenel:** acceso a la localidad; teléfono: (02302) 499083 / (02954) 452600 interno 5635.

**General Acha:** Ruta Nacional N° 152, km 11 (a 16 km de la localidad); teléfono: (02954) 15400247 / (02954) 452600 interno 5007.

**Caleufú:** Sección Quintas-Lote 6; teléfono: (02302) 15622705 / (02954) 452600 interno 5019.

**Victorica:** acceso a la localidad; teléfono: (02338) 432299 / (02954) 452600 interno 5636.

Más info sobre precios y modalidad de venta: Arbolado y Forestación al tel: 02954-432907 ó al cel: 2954 476014 [www.dm.lapampa.gov.ar](http://www.dm.lapampa.gov.ar)

**PASTORUTTI NEORED**  
MATERIALES ELECTRICOS  
Casa Central - S. Rosa: Av. Circunvalación Stgo. Marzo S. 455  
Tel: (2954) 43-2208 / (2954) 42-3404  
Sucursal Iluminación - S. Rosa: Mansilla 44 - Tel: (2954) 43-8004  
Sucursal Norte - S. Rosa: Av. Circunvalación Stgo. Marzo N. 147  
Tel: (2954) 297544  
shop.pastorutti.com

**INSUMOS METALÚRGICOS S.R.L.**  
Santa Rosa  
Constituyente Sur 1841  
Línea para trabajos particulares:  
Cel: 2954-601872  
Línea para trabajos de corte-plegado e insumos: 2954-702692  
insumosmetalurgicosrl@gmail.com  
Venta, corte y doblado de chapa

Revestimientos - Sanitarios - Grifería  
Membranas Asfálticas - Tejas losa y metálicas - Distribuidor de chapas  
Viguetas - Ladrillos - Cerámicos  
**CORRALÓN**  
Klaukot  
AILLAWINKA  
CORRALON AILLA WINKA  
Calle 13 esq. 122 - General Pico - Tel: (02302) 42-3264/42-5585

**ESCOR design**  
Av. Sgo. Marzo Sur 2312 - Santa Rosa  
Tel: (02954) 41-8258 - www.escor-design.com.ar

**nueva ELECTRONICA**  
CELULARES LIBERADOS - CONVERTORES SMART TV CARGADORES DE NOTEBOOK  
AURICULARES - POTENCIAS AUDIOCAR-CÁMARAS DE SEGURIDAD  
SOPORTES TV MICROFONOS - LUCES LED RGB-CONTROLES REMOTOS  
AV. ESPAÑA 788 2954-366050 2954-419440 REDES

**POLERO E HIJOS**  
VENTA DE MATERIALES SANITARIOS  
Roca, Piazza, Capca, Grifería Peirano, TIGRE, ROWA, ferrum, TINACOS  
Abierto sábados por la tarde  
Tel: (02954) 42-6018  
San Juan 632/36 - Santa Rosa



La localidad pampeana de Quemú Quemú, cumple 116 años desde su fundación, ocurrida el 26 de Julio de 1908.

Situada en el departamento de su nombre, Quemú Quemú es una importante localidad del Este pampeano, ubicada sobre la ruta provincial N° 1.

Un trabajo periodístico-literario enviado desde Quemú Quemú por medio del municipio, encuadra el origen

de esta población en las circunstancias comunes al surgimiento de muchos pueblos.

“El inmenso desierto -dicese fue fraccionando. Grandes estancias, pintorescas colonias, pequeñas chacras, un ‘boliche’, un caserío, el ferrocarril, fueron en ese orden las distintas etapas que concibieron y engendraron una localidad”.

Prosigue con que la historia de los pueblos no comienza con el acto inicial de fundación y considera que “Quemú Quemú no es ajeno a esta realidad”.

La existencia de agua pura y a poca profundidad, fue motivo convocante y en determinado momento de las circunstancias maduraron como para crear un centro urbano. En forma paulatina aparecieron ranchos de adobe y chapa, pero también empezó a florecer la economía agropecuaria, favorecidas por las cualidades del suelo...

Nota completa en: [www.region.com.ar](http://www.region.com.ar)

## TIENEN ASAMBLEA ESTE DOMINGO 28 37° Aniversario de la Cámara de Quiniela de La Pampa



Este domingo 28 de julio, la CPAOQ por Asamblea, realiza la Renovación Total de la Comisión Directiva y Comisión Revisora de Cuentas. Actualmente su presidente es Luis Bedetti.

La Cámara Pampeana de Agentes Oficiales de Quiniela, presidida por Luis Bedetti, celebra su 37° aniversario, lo que significa casi cuatro décadas de labor y trabajo proyectado al futuro, en pos del desarrollo y crecimiento del sector de la lotería. Este domingo 28 de julio realizarán su Asamblea General Ordinaria, en la cual se procederá a la Renovación Total de la Comisión Directiva y Comisión Revisora de Cuentas.

### Invitación a los Asociados:

“El Presidente, Señor Luis Alberto Bedetti, informa que la reunión tiene por objeto efectuar las convocatorias a Asamblea General Ordinaria que se realizará el día 28 de Julio de 2024, a las 10 horas, para la Asamblea

General Ordinaria, en las instalaciones salón planta baja de la Cámara de Comercio, Industria y Producción de La Pampa, ubicada en la Calle Hilario Lagos N° 54 de esta ciudad. Con las siguientes Ordenes del Día:

### ASAMBLEA GENERAL ORDINARIA:

- 1.- Designación de dos asociados presentes para refrendar el acta;
- 2.-Lectura y aprobación de la Memoria, Balance General, Cuadro de Recursos y Gastos e Informe de la Comisión Revisora de Cuentas, correspondiente al ejercicio finalizado al 30 de Septiembre de 2023;
- 3.- Renovación Total de la COMISION DIRECTIVA Y COMISION REVISORA DE CUENTAS por finalización del mandato, por el termino de 2 (dos) años.-

POSDATA: Pedimos la confirmación de la presencia lo antes posible para una mejor organización de la reunión, el desayuno y el almuerzo. Gracias”

LUIS A. BEDETTI  
PRESIDENTE

Nota completa en: [www.region.com.ar](http://www.region.com.ar)

## 20 DE JULIO Y 8 DE AGOSTO El Día de La Pampa y la Provincialización



Oportunamente el ex vicegobernador pampeano, Mariano Fernández, se manifestó con REGION® a favor de una futura unificación de las fechas del Día de La Pampa y el de la Provincialización.

Hace pocos días -el sábado 20 de julio- se recordó la nueva fecha establecida en 2015 para el “Día de La Pampa” (ver REGION® N° 1.586), la cual sin dudas, está hoy íntimamente ligada al hecho histórico de la “Provincialización de La Pampa”, de la cual este próximo jueves 8 de agosto se conmemora el 73° aniversario.

### ¿Podrían unificarse estas fechas?

Oportunamente, durante una entrevista realizada al Dr. Mariano Fernández cuando era vicegobernador de la Provincia (ver REGION® N° 1.456), le preguntamos sobre la determinación de fijar el 20 de julio como nuevo Día de La Pampa y conmemorar el 8 de agosto el Aniversario de la Provincialización (20 de julio por la sanción de la Ley 14037 y el 8 de agosto fecha de la promulgación de la misma) y porqué no haber determinado una unificación, respecto de esto el vicegobernador respondió:

“La verdad es una casuística que sería bueno analizarla, estaría bueno consultarlo con los historiadores sobre todo con aquellos que todavía son testigos de alguna manera que han escrito de esto y han estudiado la documentación obrante desde la Ley. En esto no tendría una respuesta contundente y mucho menos catedrática, la confusión en los hechos históricos genera desconcierto en el relato de los propios hechos, coincido que habría que unificar una efeméride porque eso va a incidir en la información para con nuestros jóvenes, por supuesto todo lo que tenga que ver en materia de unificación criteriosa, histórica, revisionista, en lo personal estoy a favor, después quienes entienden en la materia dictaminarán al respecto”, indicó. Posteriormente, hasta hoy nada ha cambiado y se conmemoran ambas fechas por separado...

Nota completa en: [www.region.com.ar](http://www.region.com.ar)

**Rapibus**

**DE GENERAL PICO**

LUNES A VIERNES  
06:00 hs. sale de domicilio  
13:00 hs. sale de domicilio  
16:15 hs. sale de terminal  
20:00 hs. sale de terminal

SABADOS  
08:00 hs. sale de domicilio  
13:00 hs. sale de domicilio  
17:00 hs. sale de terminal  
20:00 hs. sale de terminal

DOMINGOS  
19:00 hs. sale de terminal  
22:00 hs. sale de terminal

**DE SANTA ROSA**

LUNES A VIERNES  
06:00 hs. sale de terminal  
13:00 hs. sale de terminal  
16:15 hs. sale de terminal  
20:00 hs. sale de terminal

SABADOS  
08:00 hs. sale de terminal  
13:00 hs. sale de terminal  
17:00 hs. sale de terminal  
20:00 hs. sale de terminal

DOMINGOS  
19:00 hs. sale de terminal  
22:00 hs. sale de terminal

**VIAJES CONTRATADOS A TODO EL PAIS**

• Pasajeros y Encomiendas  
OFICINA N°12 - Terminal S. Rosa  
Tel: 02954-385100  
2302-544915  
LOCAL N° 1 - Terminal G. Pico  
Tel. 02302-42-1909  
[www.rapibus.com.ar](http://www.rapibus.com.ar)

Cumplimos 37 años difundiendo el juego oficial con alcance social.

Muchas Gracias a todos los involucrados por el constante apoyo.

**CAMARA PAMPEANA DE AGENTES OFICIALES DE QUINIELA**

Jugá únicamente Quiniela Oficial

[cpaoq.com.ar](http://cpaoq.com.ar)

[camarapampeana](https://www.instagram.com/camarapampeana)

PRESENTES EN ESTE 116° ANIVERSARIO DE NUESTRA QUERIDA LOCALIDAD, CON UN SALUDO FRATERO PARA TODOS SUS HABITANTES.

**VERONICA GALLEGO**

ESCRIBANA PUBLICA Titular del Registro Notarial Dos del Departamento Quemú Quemú - La Pampa

Las Heras 289 - Cel: (02302) 530119  
Quemú Quemú (L.P.) - verofresco@hotmail.com

COMISION DE FOMENTO DE COLONIA SANTA MARIA

Calle 2 s/n° - Colonia Santa Maria - La Pampa - Tel: (02952) 493057

Presentes en el 73° Aniversario de la Provincialización de La Pampa

Repuestos y Servicios

**El Porteño**

CALIDAD Y ATENCION

Envío de repuestos a toda la Provincia  
Entrega Inmediata

Teléfono: (02954) 42-42-06  
(2954) 404918  
Garibaldi 25 - Santa Rosa  
repuestosep@speedy.com.ar

**Planeta Fiat**

Repuestos

Lubricantes - Accesorios  
Autopartes - Suspensión

Tel Fijo 02954 411110 para Consultas al 2954-851154  
Edison 1.220 - Entre Pasteur y Wilde - Santa Rosa

[www.eurotaller.com.ar](http://www.eurotaller.com.ar)

DIAGNÓSTICO DE FRENSOS COMPUTARIZADO

**EUROTALLER**

EL VASCO  
FRENSOS Y EMBRAGUES  
TALLER MULTIMARCA

FRENOS - TREN DELANTERO  
MECÁNICA GENERAL  
REPARACIÓN DE EMBRAGUE  
PREVERIFICACIÓN DE FRENSOS

REPUSTOS DE:  
• Frenos a aire nacionales e importados  
• Vehículos livianos y pesados  
• Válvulas Electroneumáticas  
• Suspensión neumática

ENVIOS AL INTERIOR

REPUSTOS y TALLER:  
Av. Circ. Sur 1650 - Santa Rosa (02954) 560-222/439-092 @elvascoeurotaller

## DESDE GASTAR DE MÁS HASTA QUEDARTE SIN COMUNICACIÓN

# 5 errores comunes que pueden arruinar tus viajes al extranjero y cómo proceder para evitarlos

Planear un viaje al extranjero requiere de mucha organización: desde un presupuesto que contemple todos los gastos, imprevistos y preparativos previos, hasta definir las rutas de los sitios que se visitarán, establecer los medios de transporte e incluso planear la ropa adecuada: Todo esto requiere de una herramienta fundamental que es la conexión a internet.

De acuerdo con los últimos datos de Statista, del 100% de nómadas digitales, 17% proviene de Latinoamérica, es decir personas que hacen trabajo remoto mientras viajan por el mundo. Además, según un estudio, para el 77% de los latinoamericanos, viajar es una prioridad durante 2024.

Por esta razón, "Airalo", la primera tienda de eSIM disponible en más de 200 destinos para conectar a los viajeros durante sus travesías, enlista los errores más comunes que pueden arruinar un viaje internacional y explica cómo evitarlos.

### No llevar un control de gastos

Si no llevas un presupuesto establecido para el tiempo que estarás fuera, corres el riesgo de regresar con cantidades altas por pagar al banco. Por esta razón, es importante establecer una cantidad de dinero con la que se cuenta para poder gastar en el viaje, la cual debe contemplar imprevistos.

Para eso, también se debe llevar un control desde la app de tu cuenta bancaria, esto con el fin de estar al tanto de todos los movimientos que hagas, tu saldo restante, así como posibles cargos no reconocidos.



Desde gastar de más excediendo el presupuesto, hasta quedarte sin comunicación o exponer tu información a sitios peligrosos, estos errores pueden hacerte pasar un mal rato durante un viaje.

### No conocer las limitaciones de tu plan telefónico

Algunas compañías telefónicas ofrecen una cantidad de megas al viajar a ciertos países, los cuales en su mayoría son muy reducidos y si no revisas las limitaciones de tu plan telefónico, puedes regresar de tu viaje con una factura bastante alta debido al uso de roaming.

Otro inconveniente frecuente es que, una vez en el destino, las compañías telefónicas locales envían "promociones" para recargar datos en tu chip. Estas ofertas suelen ser poco convenientes: tienen costos elevados y ofrecen una cantidad tan limitada de datos que apenas alcanza para revisar los mensajes.

### Una eSIM la mejor opción

Elegir una eSIM para tener conexión a internet inmediata y sin sorpresas en el extranjero es la mejor opción. Airalo cuenta con una tienda en línea disponible en seis continentes en 53 idiomas, con planes diseñados a la medida.

Se puede elegir desde paquetes globales, locales o regionales, dependiendo la necesidad del viajero, así

como los días que estará de viaje y los megas que necesita. Lo mejor es que la eSIM se puede instalar desde su app en el teléfono en pocos minutos y los precios van desde los \$4 a los \$60 USD.

### Conectarse a redes wi-fi poco seguras

Si no contamos con una eSIM que nos proporcione megas en el extranjero y que además garantiza una conexión a internet segura, corremos el riesgo de inevitablemente quedarnos sin comunicación, lo cual puede resultar caótico, ya que para moverse en el destino, revisar mapas, acceder a correos electrónicos, conectarse a juntas si se está trabajando remoto o mandar mensajes instantáneos desde una app es imprescindible estar conectado a internet.

En la desesperación, puede ser buena idea conectarse a las redes wi-fi gratuitas de los aeropuertos, el metro o algún otro lugar público, una acción peligrosa que compromete todos los datos de tu teléfono y expone tu información personal.

### No descargar la app de la

### aerolínea

Tanto para hacer check-in online, como para estar informado sobre el estatus actual de tu vuelo o simplemente para descargar tu pase de abordar y tenerlo en el celular, instalar la aplicación de la aerolínea con la que viajas es esencial, esto puede ahorrarte tiempo, filas, así como sorpresas en cambios de itinerario que podrían llevarte a perder el vuelo.

### No investigar las rutas del transporte público

En cualquier viaje de presupuesto medio el transporte público es el aliado perfecto, ya que puedes moverte por toda la ciudad en la que te encuentras de manera rápida y mucho más económica, que en taxis que suelen elevar el presupuesto si se usan con regularidad.

Por eso es mejor que antes del viaje investigues a la perfección las rutas que usarás y así estar preparado. En algunos destinos como Nueva York o París, incluso existen apps de monitoreo del metro o los autobuses para tener mayor precisión.

Todas las precauciones para evitar estos errores, requieren de una conexión a internet estable en el destino, por lo que elegir la adquisición de una eSIM e instalarla previo al viaje es la opción más viable.

**IGLESIAS**  
REPARACION Y PINTURA AUTOMOTOR

CABINA DE PINTURA PRESURIZADA

UNICO TALLER EN LA PAMPA CERTIFICADO POR:

**CESVI**  
ARGENTINA

SISTEMA DE COLORIMETRIA COMPUTARIZADO  
- MAQUINA SACABOLLOS  
- BANCO DE ENDEREZADO HIDRAULICO

Cel: (2954) 510-583  
Tel: (02954) 700-790  
Av. Luro 2.708 - Santa Rosa  
talleriglesias@hotmail.com

Tiene **SENTIDO**

Lunes a viernes de 6 a 7.30

**CARLOS MONASTERIO**

TELEVISION PÚBLICA PAMPEANA

Vos te renovás **VIAJANDO.**  
Nosotros, con otro Okm.

**Expreso Alberino**

**B&M**  
MECÁNICA INTEGRAL DEL AUTOMOTOR

DIAGNÓSTICO, REPARACIÓN Y MANTENIMIENTO EN GENERAL DE TODAS LAS MARCAS

Especialidad: PEUGEOT - CITROËN

2954 - 15317540 / 2954 - 15525477

Tita Merello esq. S. Alvarez, a metros de Rotonda Sur / bym.servicios.taller@gmail.com

**ARMERIA QUINTANA**

Munición de recarga FQ para entrenamiento

Instagram: armeriaquintana  
Facebook: ferreteriaquintana  
Facebook: Ferreteria Quintana

+54 2954 428421  
Av. Luro 1355 - Santa Rosa  
www.ferreteriaquintana.com.ar

**Antes de viajar haga a su vehículo un chequeo general gratuito**

**NEUMÁTICOS SPINETTO MULTIMARGAS**

• AUTOMÓVILES • CAMIONES • AGRÍCOLAS • VIALES

• Alineación y Balanceo Computarizado  
• Reparación de Tren Delantero y Frenos • Repuestos

YOKOHAMA BFGoodrich MICHELIN  
Continental HANKOOK  
BRIDGESTONE GOODYEAR  
DUNLOP fate  
Firestone PIRELLI

(2346) 565096  
(02954) 830111  
418999

**NUEVA DIRECCIÓN:** Av. Stgo. Marzo Este 1.435

**Le strade**  
**RENT A CAR**  
 L. de la Torre 96 1er Piso - Of. 1 / Santa Rosa, L.P.  
 lestraderentacar@gmail.com / lestraderentacar  
 Tel: (02954) 414600 - Cel: (2954) 15-667796

FARMACIAS DE TURNO EN SANTA ROSA	
Los turnos son desde las 8:30 del día indicado hasta las 8:30hs. del día siguiente	
<b>VIERNES 26/7</b>	BELGRANO - Belgrano (Sur) 442.416239 BUTALO - Unanue 366/372 .....410555 PAMPA S.R.L. - España 490 .....430862 POLYFARMA - 1° de Mayo y R.B. Diaz.....417400 QUINTANA - Gral. Pico 258 .....413757 CALAMARI - Av. Luro 56 .....505508 DON BOSCO - Coronel Gil 15 .....423101 FOLLMER - Argentino Valle 672 .....417617 GAMAN - Emilio Zola 382 .....418905 VITALFARMA - Ameghino 713 .....410500 COSTABEL - Uruguay 350 .....417333 DEMARIA - Av. Belgrano (N) 672 .....427297 PALASCIANO - Yrigoyen y Moreno.....416400 PIO XII - Ameghino y Pio XII .....427400 WEIGEL - Caverro 306 .....415651
<b>LUNES 29/7</b>	ESPAÑA - Gil y España .....425169 LIBERTAD - Unanue 514 .....431903 LUTILSKY - Luro e Yrigoyen.....410381 SANTA CECILIA - Spinetto 897.....414444 VIAL - Gentili 846 .....413300
<b>MARTES 30/7</b>	AUSTRAL - Ameghino y Valera .....415100 CAZAUX - Garibaldi 498 .....415600 PASTEUR - Escalante y Pico .....410110 SANITALIX - Av. J. D. Perón 2715.....270973 WALL MAPU - R. S. Peña 915 .....834344
<b>MIERCOLES 31/7</b>	AMERICANA - L. de la Torre 418 .....410017 BECK - Av. San Martín Oeste 592.....416146 EL MATE - Mexico 698 .....418081 GUGLIARA - San Luis 397 .....438643 VILLA ALONSO - Belgrano (N) 317 .....417001
<b>JUEVES 1/8</b>	ALSINA - Alsina 351 .....414546 DAVIT - Telén y San Luis.....418833 FARMATOP - Av. A. Palacios 1213 .....414141 NORTE - Escalante 52 .....386860 VAZQUEZ - Schmidt 1501 .....417138

**Reflexología** Jorge Antonio Gómez  
**TURNOS al Cel: 2954 331766 de 16 a 19 hs.**  
 Atención: lu. a vie. 9 a 12 y 16 a 20 hs.  
**Digitopuntura Independencia 573 - S. Rosa**

**María del Rosario Martínez**  
 HIPNOTERAPEUTA PROFESIONAL  
 Sesiones de Hipnoterapia personalizadas, presenciales o a distancia.  
 Colegiada SIHC-ESP-2020-1619  
 Gobernador Duval 685 - Santa Rosa - WhatsApp: 2954 625929  
 www.hipnosisclinica.com.ar - www.hipnoterapeutaprofesional.ar  
 CUIT: 27-11831851-5 - IIBB: 187729/4

## EXCUSAS PARA SALIR

### EN SANTA ROSA-TOAY

• **Cine Milenium**  
 "Deadpool & Wolverine"; "Intensamente 2" y "Mi Villano Favorito 4". Días y horarios: [cinesantarosa.com.ar](http://cinesantarosa.com.ar)

• **Museo de Historia:** Quintana 116

-Muestra permanente "Naturaleza y Cultura". Gratis.

- "Prohibido no mirar". Hasta el 4 de agosto. Gratis

• **Complejo Cult. El Molino**

-Dom. 28 de 16 a 20 hs: ensayo abierto murga "Bien de barrio". Gratis.

• **Cámara de Diputados**

-Muestra "#DIVERSIDAD" 2ª edición. Hasta el 28 de julio. Gratis.

• **Museo de Artes:** 9 de Julio y Villegas

-Muestras en simultáneo: "Gestos atemporales. Ecos impresos" y "Las extrañas formas de lo cotidiano". Hasta el 23/8. Gratis.

• **Medasur:** Av. Belgrano y Padre Buodo

-Continua muestra "Yo me mi conmigo". Gratis

• **Centro de Artes:** Leguizamón 1.125

-Continua muestra en simultáneo "Yo me mi conmigo". Gratis

• **Museo Orozco - Toay**

- "Recorrido autoguiado gratuito" y "Museo lector". Programa en @cmolgaorozco

• **CMC:** Quintana 172

-Vie. 26 de 18 a 22 hs: 28º aniversario del CMC. A las 20 hs. inaugura muestra "Cicla Dos" de Pepino y Ramos.

• **Teatro Español:** Lagos 44.

Entradas: <https://teatroespanol.santarosa.gob.ar/>



-Vie. 26 a las 21 hs: "La Tuba en concierto", por la Banda Sinfónica provincial. Gratis.

-Sáb. 27 a las 21 hs: "Lucas Upstein". Desde \$ 11.000

-Dom. 28 a las 20 hs: "Pirulo se raja". Desde \$ 13.000



172. A las 19:30 hs. \$ 400. Estudiantes y Jub. \$ 200.

-Dom. 28 y mié. 31: "Cenizas y Diamantes, Don Cornelio y la Zona". ATP.

### INTERIOR PROVINCIAL

#### • 25 de Mayo:

-Vie. 26, 115º Aniversario: Tradicional desfile y Concurso de Chamamé en la Plaza con "Los MyE Cisneros".

-Sáb. 27 a las 21:30 hs: Pablo Weht y noche de tangos.

• **Casino Club:** Ruta 5.

-Sáb. 27 a las 22:30 hs: cena y Fiesta Disco música de los '70, '80 & '90. Entrada \$ 200.

• **Teatro TKQ:** Sarmiento y Cervantes

-Sáb. 27 a las 21 hs: obra unipersonal "Oriundx". May 16. \$ 6.000 - 2954-310030

• **Club San Martín:** Alberdi 325.

-Sáb. 27 a las 18 hs: Primer Carnaval de Invierno, con murgas y comparsas. Gratis

• **Teatro ATTP:** José Luro y Bolivia. Entr: 2954 623869

-Dom. 28 a las 20 hs: obra "El amigo invisible".

• **Espacio INCAA:** Quintana

-Sáb. 27: "Expo Ball" en el Polideportivo, diversión y baile con "Banda XXI".

• **Quemú Quemú**

-Vie. 26 a las 20 hs: musical "Sol de Otoño" y muestra fotográfica.

-Sáb. 27 a las 20:30 hs: Gran Velada Aniversario. \$ 1.000

-Dom. 28 a las 11 hs: comedia "Voy a amarte".

(más en: [www.region.com.ar/agenda](http://www.region.com.ar/agenda) y en [Instagram](https://www.instagram.com))

**Dr. WALTER VISÑUK**  
 MEDICO FISIATRA  
 M.P.:2337 - M.E.:1336  
 ESPECIALISTA EN MEDICINA FISICA Y REHABILITACION  
**CIMFyR**  
 CENTRO INTEGRAL DE MEDICINA FISICA Y REHABILITACION  
 NUEVO CENTRO J. B. Justo 119  
 Tel (02954) 388433 - (2954) 337710  
 info@cimfyr.com.ar

**PLANO DE SANTA ROSA**  
 50 x 70 cms  
 • Totalmente Actualizado  
 • Con Zona de Quintas Toay  
 En nuestra Redacción: Gobernador Duval 685, S. Rosa - (02954) 387800

**JUGÁ CON PASIÓN, COMPETÍ CON RESPETO**

**EL DEPORTE UNE, LA VIOLENCIA SEPARA**

**EL DEPORTE UNE, LA VIOLENCIA SEPARA**

El verdadero espíritu del deporte vive en el compañerismo y el fair play. Unámonos para erradicar la violencia y crear un espacio donde cada jugada sea un ejemplo de convivencia.

#UnidosPorElDeporteSinViolencia  
 #SeguridadDeCuidarnosEntreTodos

**LA PAMPA**  
 Gobierno en Acción